

Varante di monitoraggio al Regolamento Urbanistico con contestuale Variante al Piano Strutturale

per adeguamento e ridistribuzione
dell'attuale dimensionamento di previsione

Alessio Antonelli Sindaco
Giorgio Cattani, Silvia Innocenti, Ferruccio Fico, Rosario Meloni, Luca Barsotti, Alessandro Ribecchini, Giovanni Greco, Paola Baglini Assessori

Gruppo di lavoro
Pianificazione del Territorio e lavori pubblici

Elena Pugi Responsabile del Procedimento
Chiara Papucci Garante della Comunicazione
Sabina Testi Progettista Coordinatore
Davide Tonelli Progettista Coordinamento Elaborati
Enrico Buteri Progettista Coordinamento Norme

Gruppo di progettazione
Cristina Donati
Maria Rosaria Ferrara
Alice Lenzi, Anna Martini
Maurizio Meini, Ilaria Novi
Rosaria Ruta, Chiara Turini
Massimiliano Vantini

Supporto Amministrativo
Olivietta Cocchiarella, Sara Fantozzi
Tiziana Ghelarducci, Florio Pisanotti
Chiara Papucci, Saverio Saviozzi
Caterina Siega

Hydrogeo aspetti idraulici
Ingegneria per l'ambiente e il territorio
Studio Geologico aspetti geologici
Tapex Soc. Coop. aspetti mobilità e traffico

TAVOLA DELLE TUTELE AMBIENTALI
1:10.000
marzo 2014 data

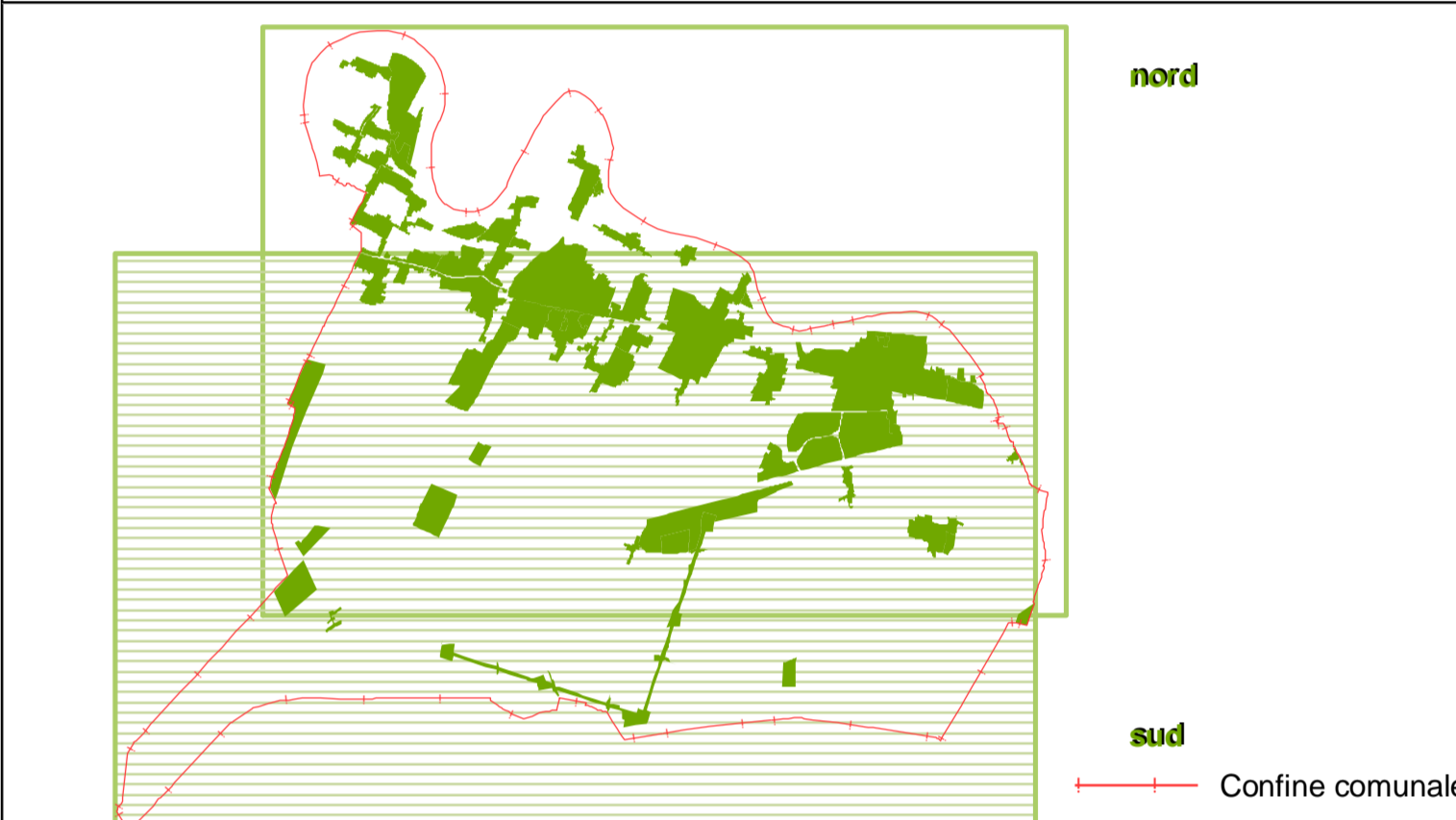

- Invarianti strutturali di tutela (art. 7.1.ree P.S.)**
- Capisaldi
 - Ville, palazzi e relative aree di pertinenza (art. 16.1 na RU)
 - Complessi monumentali religiosi (art. 16.1na RU)
 - Centro storico di Cascina (art. 16.2 na RU)
 - Badia San savino - complesso monumentale (art. 16.3 na RU)
 - Edifici storici urbani ed extraurbani classificati
 - Struttura centuriata (art. 16.4 na RU)
 - Esistente
 - Non più rintracciabile
 - Infrastrutture storiche (art. 16.5 na RU)
 - Strada Tosco Romagnola
 - Linea ferroviaria
 - Tracciati viali antichi e strade poderali di bonifica (art. 16.6 na RU)
 - principale
 - secondario
 - Ambiti territoriali di pertinenza dei corsi d'acqua (art. 16.7 na RU)
 - Fiume Arno
 - Emissario di Bientina, Fossa della Scolalola, Fossa Chiara, Fossa Nuova, Fosso Zannone, Fosso Vecchio, Scolmatore
 - Rete fluviale e idraulica (art. 16.8 na RU)
 - Struttura poderale della pianura bonificata (art. 16.9 na RU)
 - Sistema delle aree umide (art. 16.10 na RU)
 - Zone umide
 - Specchi d'acqua
 - Varchi (art. 17.1)
 - Altre ed elementi di rilevanza ecologica (art. 17.2)
 - Compendio: Ambiti territoriali di pertinenza dei corsi d'acqua, Rete fluviale e idraulica, Sistema delle aree umide, Struttura poderale della pianura bonificata
 - Zona di ripopolamento e cattura
 - Zone di rispetto venatorio
 - Parco Ambientale del Fiume Arno (art. 34.1)
 - Parco Agricolo del Fosso vecchio (art. 34.2)
- Altri elementi di tutela**
- Sistema territoriale della pianura storica (Tavola IV capo I)
 - linea di separazione tra i due sistemi
 - Sistema territoriale della pianura bonificata (Tavola IV capo II)
 - Limite urbano e area agricola di frangia (art. 17.2)
 - Aree soggette a vincolo idroprotabile (art. 17.4)
 - PAERP - cave di argilla
 - RIR - Aree a rischio di incidente rilevante
 - Reti e impianti per il trasporto e la distribuzione dell'energia elettrica (art. 19.5)
 - 132kv
 - 220kv
 - 380kv
 - Condotte e impianti per il trasporto di gas (art. 19.7)