

Comune di Cascina
Servizi Demografici – Ufficio Statistica



Annuario Statistico

2008

a cura di A. Spensieri



Ringraziamenti

Si ringraziano tutti coloro che hanno collaborato all'acquisizione dei dati oggetto di questo Annuario Statistico e, in particolare, tutti gli Uffici Comunali per la loro disponibilità e tempestività.

Al fine di favorire la diffusione e l'utilizzazione dei dati, è consentita la riproduzione parziale o totale del presente volume con citazione della fonte.

Foto di copertina:

Torre civica di Cascina

Gentilmente concessa da Mauro Parducci

Indice Generale

1	<u>POPOLAZIONE</u>	1
1.1	Serie Storiche	1
1.2	Situazione attuale	19
1.3	Immigrazione – Emigrazione	30
1.4	Matrimoni e Divorzi	34
1.5	Titolo di studio e Occupazione	38
1.6	Stranieri	41
1.7	Area Pisana: analisi e confronti	55
2	<u>SOCIALE</u>	64
2.1	Anziani	64
2.2	Pensioni	66
2.3	Terzo Settore: Volontariato, Associazionismo, Cooperative sociali	67
3	<u>ISTRUZIONE E SPORT</u>	69
3.1	Scuola e Sport	69
4	<u>TERRITORIO E INFRASTRUTTURE</u>	81
4.1	Edilizia e Condonò, Urbanistica	81
4.2	Ufficio Relazione con il Pubblico	83
4.3	Rifiuti	84
4.4	Violazioni e sinistri	86
5	<u>ATTIVITÀ ECONOMICHE</u>	90
5.1	Attività produttive, Imprese e Unità Locali	90
5.2	Commercio	100
5.3	Turismo	103
6	<u>CURIOSITÀ</u>	107
6.1	Nomi e Cognomi	107
6.2	Compleanni	110
	Indice Tabelle	111
	Indice Grafici	113

Avvertenze

All'interno delle tabelle e dei grafici sono state utilizzate le seguenti convenzioni:

Simboli convenzionali Linea (-) a) Il fenomeno non esiste;
b) Il fenomeno esiste e viene rilevato, ma i casi non si sono verificati.

Tre puntini (...) Il fenomeno esiste ma i dati non si conoscono per qualsiasi ragione.

Arrotondamenti Per effetto degli arrotondamenti operati dall'elaboratore o dalla fonte, i dati delle tabelle possono non coincidere tra loro per qualche unità in più o in meno. Per lo stesso motivo, non sempre si realizza la quadratura verticale o orizzontale nell'ambito della medesima tabella.

Estremi delle classi di età L'età viene computata in anni compiuti. A titolo esemplificativo, "0 anni" si riferisce all'età dalla nascita al giorno precedente il primo compleanno; la classe di età "10 – 14 anni" include gli individui dal decimo compleanno al giorno precedente il 15°; "65 anni e oltre" si riferisce agli individui dal 65° compleanno in avanti.

Ripartizione geografica La denominazione "Area Pisana" fa riferimento al Sistema Economico Locale (SEL) che include i seguenti 8 Comuni: Buti, Calci, Cascina, Fauglia, Lorenzana, Pisa, San Giuliano Terme, Vecchiano.

1 Popolazione

1.1 Serie Storiche

TABELLA 1: Evoluzione della popolazione del Comune di Cascina. Periodo 1861 – 2008

Anno	Popolazione
1861	17.986
1871	19.604
1881	22.325
1901	25.895
1911	27.636
1921	27.438
1936	27.941
1951	29.368
1961	31.018
1971	33.282
1981	35.431
1991	36.301
2001	38.308
2002	38.871
2003	39.423
2004	40.007
2005	40.743
2006	41.406
2007	42.325
2008	43.000

Fonte: Fino al 1991 dati censuari ISTAT (Mese di Ottobre). Dal 2001 dati al 31 Dicembre

GRAFICO 1: Trend della popolazione del Comune di Cascina. Periodo 1861 – 2008

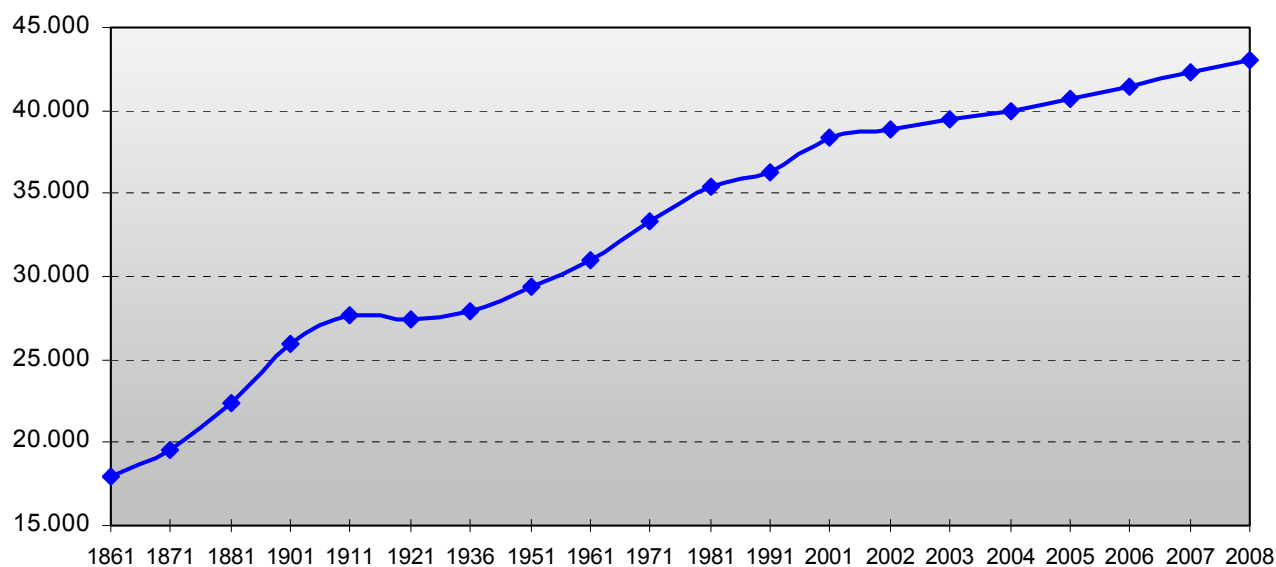

Fonte: Fino al 1991 dati censuari ISTAT (Mese di Ottobre). Dal 2001 dati al 31 Dicembre

TABELLA 2: Evoluzione della popolazione e movimento demografico. Periodo 1961 – 2008

Anno	Popolazione al 1/1	Nascite	Morti	Saldo Naturale	Immigrati	Emigrati	Saldo Migratorio	Saldo Totale	Popolazione al 31/12
1961	30.672	400	328	72	956	682	274	346	31.018
1962	31.018	377	368	9	1.073	740	333	342	31.360 *
1963	31.360	424	376	48	947	710	237	285	31.645
1964	31.645	452	327	125	890	722	168	293	31.938
1965	31.938	426	338	88	746	779	-33	55	31.993
1966	31.993	476	368	108	736	763	-27	81	32.074
1967	32.074	417	380	37	795	720	75	112	32.186
1968	32.186	384	352	32	892	660	232	264	32.450
1969	32.450	426	365	61	883	709	174	235	32.685
1970	32.685	409	348	61	957	743	214	275	32.960
1971	32.960	439	361	78	846	602	244	322	33.282
1972	33.282	470	364	106	792	618	174	280	33.562 *
1973	33.562	474	405	69	877	671	206	275	33.837
1974	33.837	462	386	76	764	578	186	262	34.099
1975	34.099	396	399	-3	677	576	101	98	34.197
1976	34.197	405	398	7	780	630	150	157	34.354
1977	34.354	353	408	-55	760	570	190	135	34.489
1978	34.489	363	403	-40	850	584	266	226	34.715
1979	34.715	321	410	-89	820	516	304	215	34.930
1980	34.930	323	414	-91	984	581	403	312	35.242
1981	35.242	302	406	-104	918	625	293	189	35.431
1982	35.431	310	411	-101	732	531	201	100	35.531 *
1983	35.531	292	414	-122	845	611	234	112	35.643
1984	35.643	274	447	-173	907	656	251	78	35.721
1985	35.721	292	448	-156	856	643	213	57	35.778
1986	35.778	293	441	-148	765	614	151	3	35.781
1987	35.781	283	414	-131	903	646	257	126	35.907
1988	35.907	290	420	-130	846	664	182	52	35.959
1989	35.959	279	400	-121	848	626	222	101	36.060
1990	36.060	283	448	-165	1.055	592	463	298	36.358
1991	36.358	267	415	-148	857	766	91	-57	36.301
1992	36.301	306	416	-110	969	598	371	261	36.562
1993	36.562	278	443	-165	1.290	754	536	371	36.933
1994	36.933	281	407	-126	881	789	92	-34	36.899
1995	36.899	277	412	-135	908	700	208	73	36.972
1996	36.972	304	409	-105	951	669	282	177	37.149
1997	37.149	283	384	-101	905	782	123	22	37.171
1998	37.171	279	414	-135	1.354	799	555	420	37.591
1999	37.591	290	404	-114	1.284	918	366	252	37.843
2000	37.843	324	420	-96	1.314	809	505	409	38.252
2001	38.252	265	337	-72	1.050	922	128	56	38.308
2002	38.308	326	409	-83	1.448	802	646	563	38.871
2003	38.871	335	439	-104	1.648	992	656	552	39.423
2004	39.423	385	390	-5	1.735	1.146	589	584	40.007
2005	40.007	404	418	-14	1.819	1.069	750	736	40.743
2006	40.743	405	378	27	1.782	1.146	636	663	41.406
2007	41.406	391	442	-51	2.112	1.142	970	919	42.325
2008	42.325	443	473	-30	2.049	1.344	705	675	43.000

* Dati censuari provvisori riferiti al mese di Ottobre.

Saldo naturale: eccedenza o deficit di nascite rispetto ai decessi.**Saldo migratorio:** eccedenza o deficit di iscrizioni per immigrazione dall'estero o da un altro comune italiano rispetto alle cancellazioni per emigrazione per l'estero o per altro comune italiano.

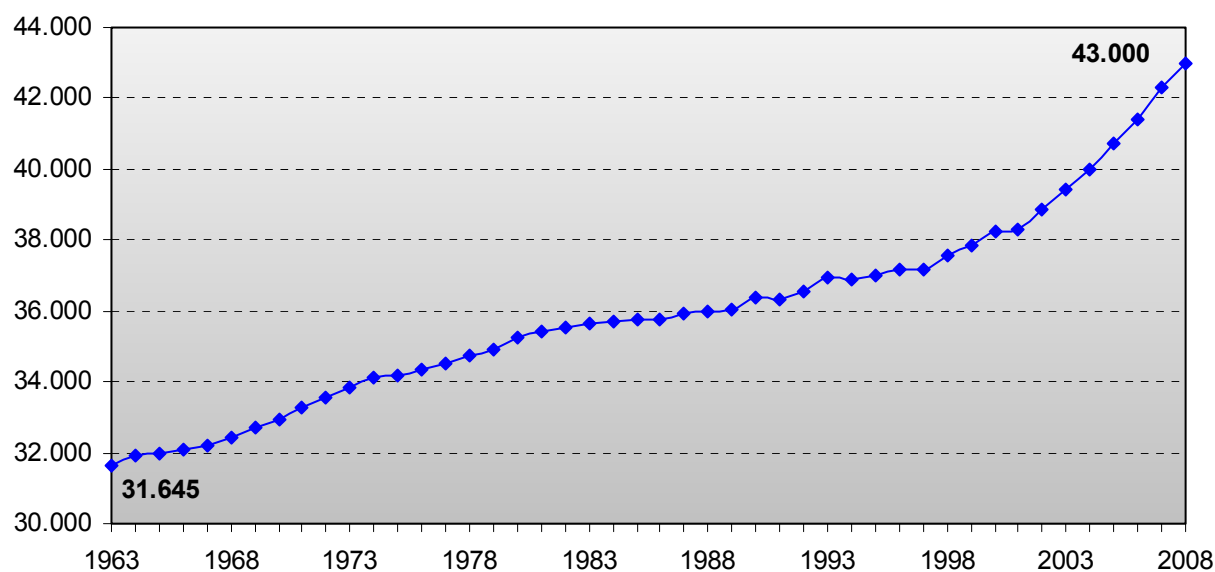
GRAFICO 2: Trend della popolazione del Comune di Cascina. Periodo 1963 – 2008

Fonte: Dati Ufficio Statistica Comune di Cascina

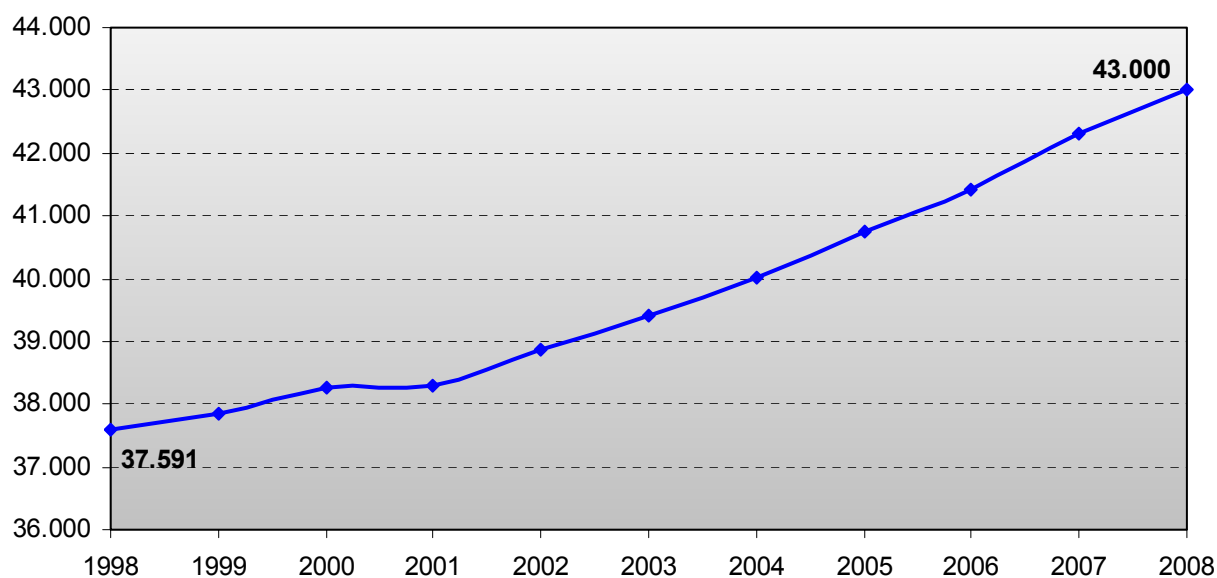
GRAFICO 3: Evoluzione della popolazione del Comune di Cascina. Periodo 1998 – 2008

Fonte: Dati Ufficio Statistica Comune di Cascina

TABELLA 3: Evoluzione della popolazione residente per frazione. Periodo 1998 – 2008

Frazione	1998	1999	2000	2001*	2002	2003	2004	2005	2006	2007	2008
CASCIAVOLA	3.564	3.577	3.572	3.673	3.643	3.687	3.709	3.723	3.743	3.782	3.825
CASCINA	9.768	9.872	9.969	9.802	10.068	10.117	10.141	10.270	10.238	10.328	10.424
LATIGNANO	1.524	1.484	1.505	1.480	1.489	1.526	1.541	1.607	1.645	1.786	1.818
MARCIANA	1.073	1.070	1.101	991	1.105	1.132	1.164	1.178	1.234	1.234	1.272
MONTIONE	1.626	1.608	1.603	1.584	1.565	1.604	1.643	1.649	1.706	1.742	1.773
MUSIGLIANO	563	593	612	649	684	710	741	769	759	780	783
NAVACCHIO	591	594	590	610	589	600	604	604	602	597	627
PETTORI	758	740	752	756	772	754	753	768	770	779	767
RIPOLI	397	399	390	399	416	453	459	460	466	468	519
SAN BENEDETTO	1.571	1.573	1.577	1.652	1.627	1.649	1.656	1.686	1.686	1.793	1.808
SAN CASCIANO	2.044	2.101	2.164	2.192	2.218	2.268	2.261	2.345	2.417	2.452	2.453
SAN FREDIANO A SETTIMO	2.867	2.959	2.981	3.025	3.119	3.130	3.216	3.268	3.382	3.526	3.655
SAN GIORGIO	1.166	1.167	1.150	1.124	1.084	1.100	1.109	1.106	1.138	1.124	1.149
SAN LORENZO A PAGNATICO	1.069	1.113	1.175	1.195	1.205	1.266	1.333	1.393	1.434	1.454	1.494
SAN LORENZO ALLE CORTI	2.992	2.989	2.970	3.148	3.150	3.178	3.243	3.348	3.403	3.552	3.603
SAN PROSPERO	1.590	1.568	1.576	1.574	1.580	1.601	1.649	1.642	1.688	1.680	1.668
SAN SISTO	766	819	864	862	867	874	890	915	927	944	972
S. STEFANO A MACERATA	389	395	431	426	439	452	455	473	488	476	463
TITIGNANO	1.122	1.110	1.115	1.246	1.100	1.131	1.183	1.242	1.339	1.410	1.426
VICARELLO	173	142	151	150	164	165	164	163	161	153	154
VISIGNANO	1.250	1.250	1.257	1.266	1.245	1.283	1.328	1.346	1.355	1.382	1.409
ZAMBRA	728	720	747	745	742	743	765	788	825	883	938
TOTALE COMUNE	37.591	37.843	38.252	38.549	38.871	39.423	40.007	40.743	41.406	42.325	43.000

* Per il 2001 il dato è stato stimato nel corso delle operazioni censuarie.

Fonte: Dati Ufficio Statistica Comune di Cascina

GRAFICO 4: Variazione relativa del peso demografico delle frazioni sul totale della popolazione residente nel Comune di Cascina. Confronto 1998 – 2008

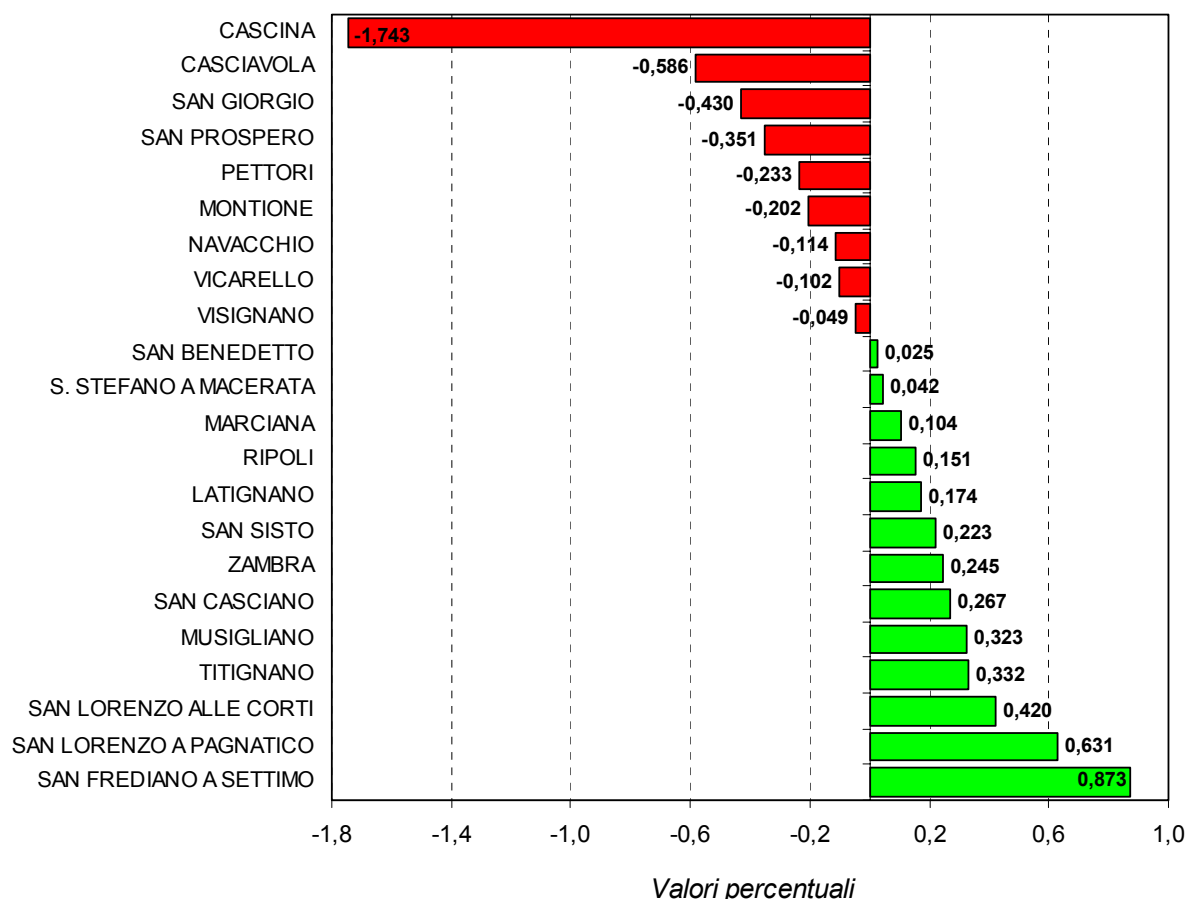

Fonte: Elaborazione Ufficio Statistica Comune di Cascina

GRAFICO 5: Trend delle variazioni percentuali annue della popolazione: Casciavola. Periodo 1999 – 2008

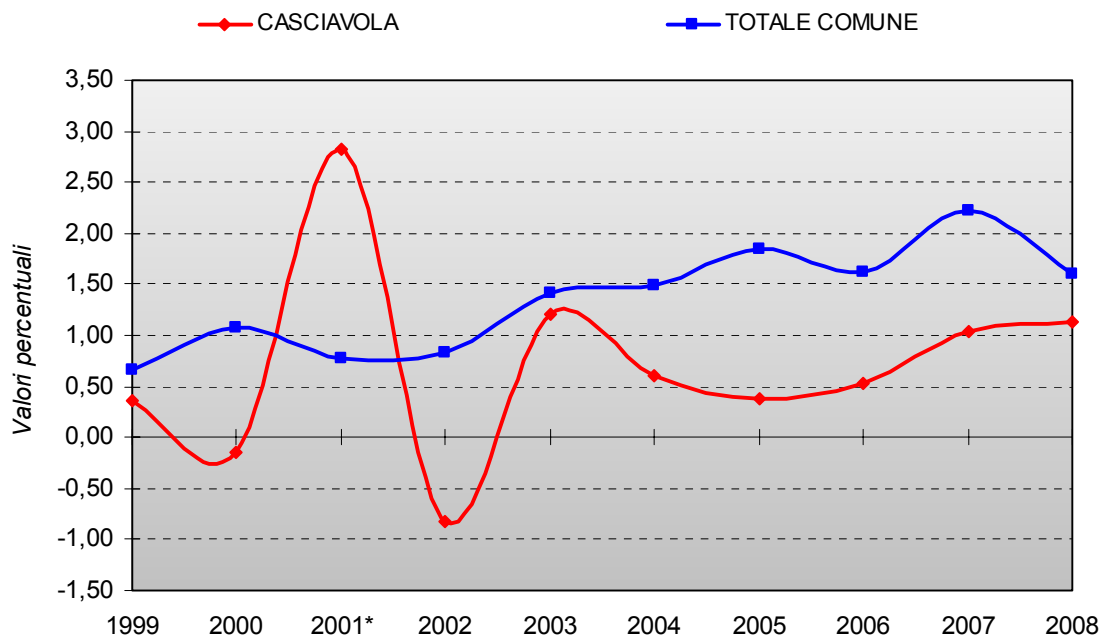

* Per il 2001 il dato è stato stimato nel corso delle operazioni censuarie.

Fonte: Dati Ufficio Statistica Comune di Cascina

GRAFICO 6: Trend delle variazioni percentuali annue della popolazione: Cascina. Periodo 1999 – 2008

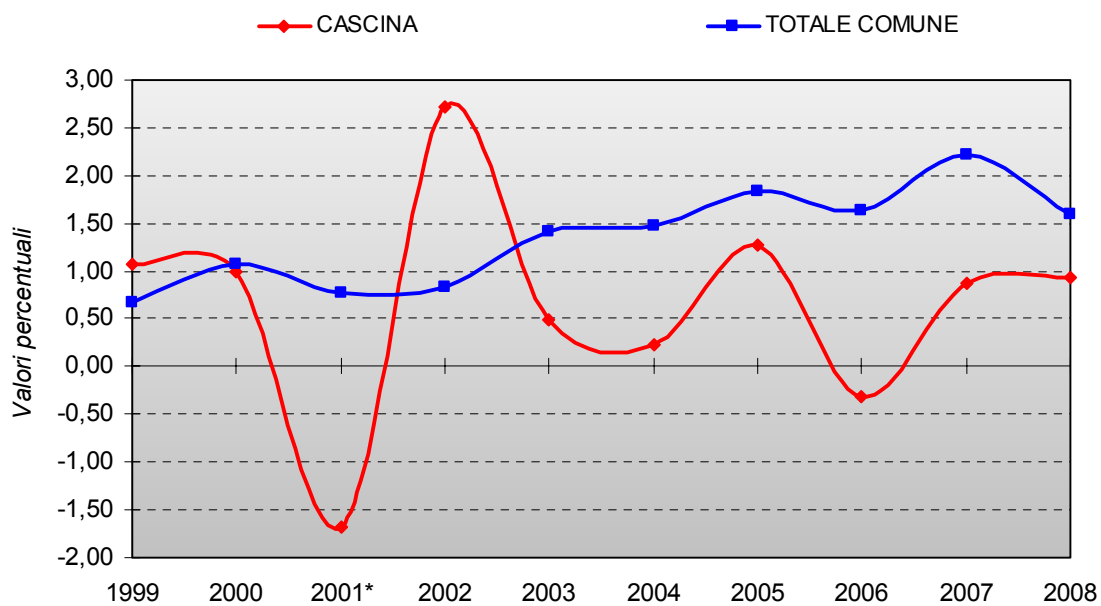

* Per il 2001 il dato è stato stimato nel corso delle operazioni censuarie.

Fonte: Dati Ufficio Statistica Comune di Cascina

GRAFICO 7: Trend delle variazioni percentuali annue della popolazione: Latignano. Periodo 1999 – 2008

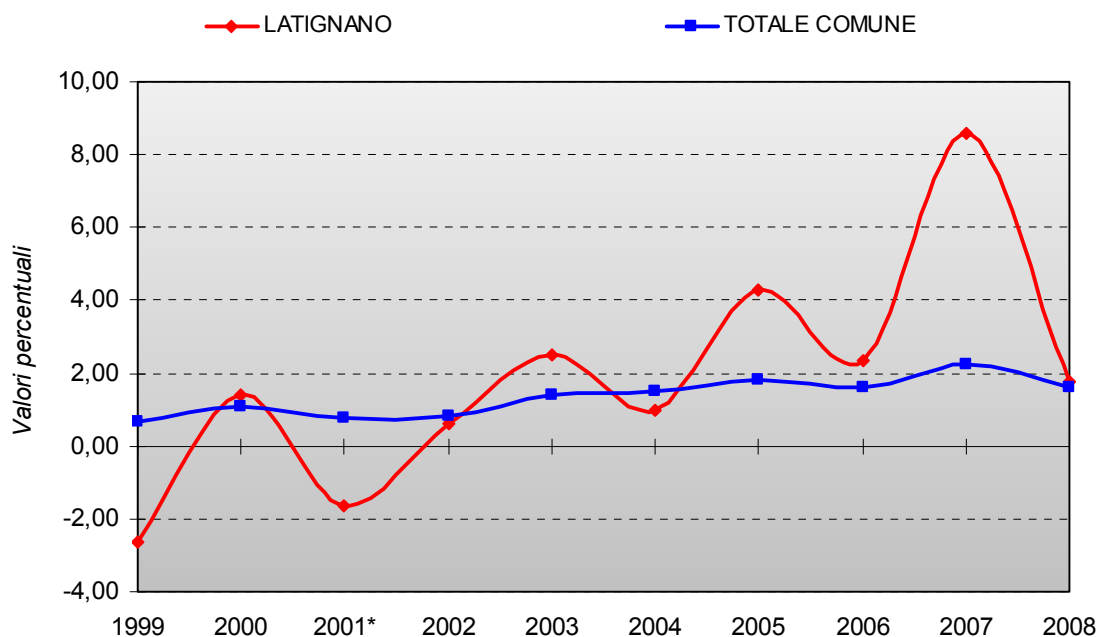

Frazione	1998	1999	2000	2001*	2002	2003	2004	2005	2006	2007	2008
LATIGNANO	1.524	1.484	1.505	1.480	1.489	1.526	1.541	1.607	1.645	1.786	1.818

* Per il 2001 il dato è stato stimato nel corso delle operazioni censuarie.

Fonte: Dati Ufficio Statistica Comune di Cascina

GRAFICO 8: Trend delle variazioni percentuali annue della popolazione: Marciana. Periodo 1999 – 2008

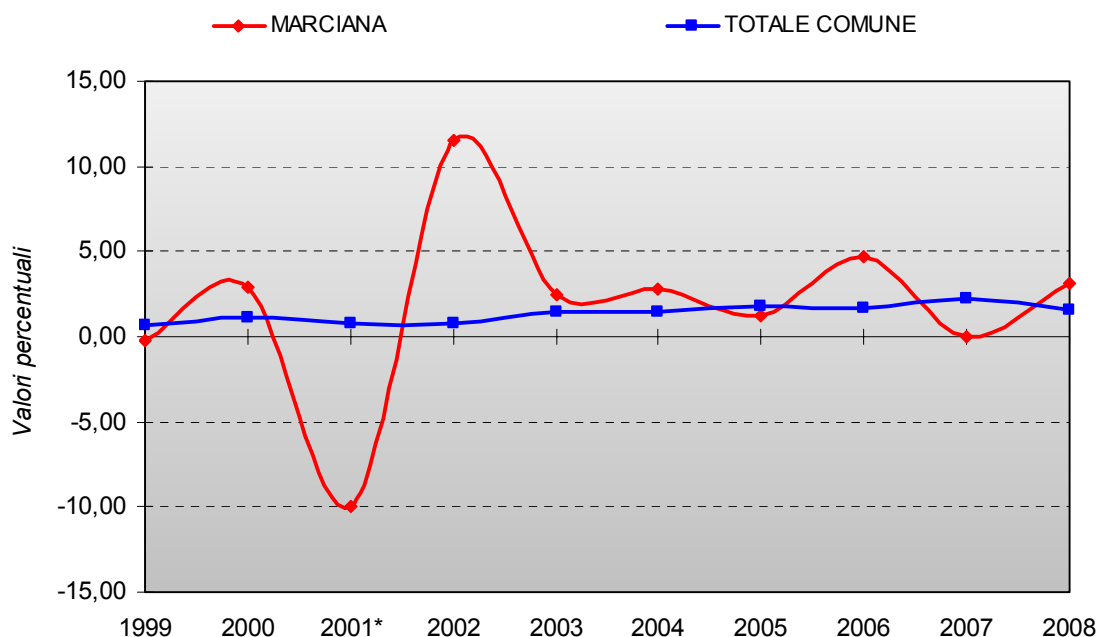

Frazione	1998	1999	2000	2001*	2002	2003	2004	2005	2006	2007	2008
MARCIANA	1.073	1.070	1.101	991	1.105	1.132	1.164	1.178	1.234	1.234	1.272

* Per il 2001 il dato è stato stimato nel corso delle operazioni censuarie.

Fonte: Dati Ufficio Statistica Comune di Cascina

GRAFICO 9: Trend delle variazioni percentuali annue della popolazione: Montione. Periodo 1999 – 2008

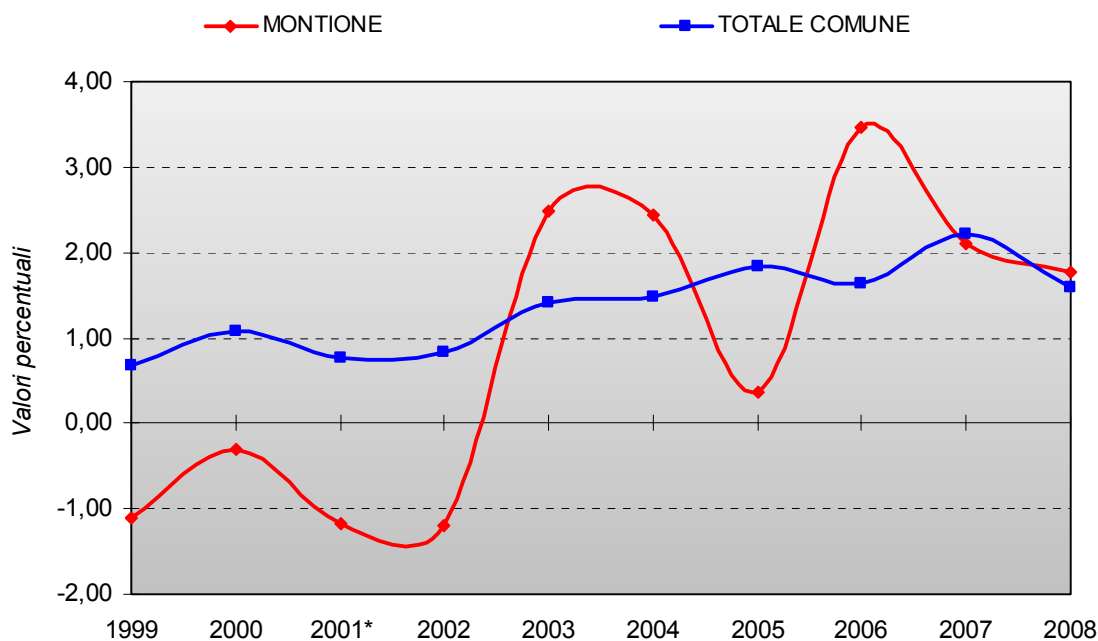

* Per il 2001 il dato è stato stimato nel corso delle operazioni censuarie.

Fonte: Dati Ufficio Statistica Comune di Cascina

GRAFICO 10: Trend delle variazioni percentuali annue della popolazione: Musigliano. Periodo 1999 – 2008

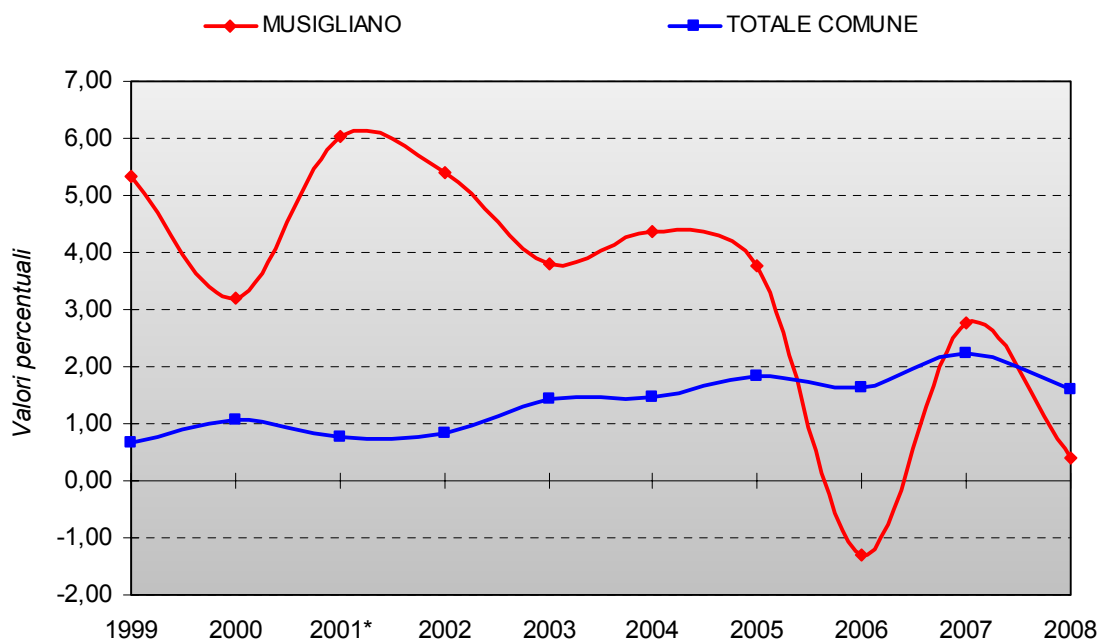

Frazione	1998	1999	2000	2001*	2002	2003	2004	2005	2006	2007	2008
MUSIGLIANO	563	593	612	649	684	710	741	769	759	780	783

* Per il 2001 il dato è stato stimato nel corso delle operazioni censuarie.

Fonte: Dati Ufficio Statistica Comune di Cascina

GRAFICO 11: Trend delle variazioni percentuali annue della popolazione: Navacchio. Periodo 1999 – 2008

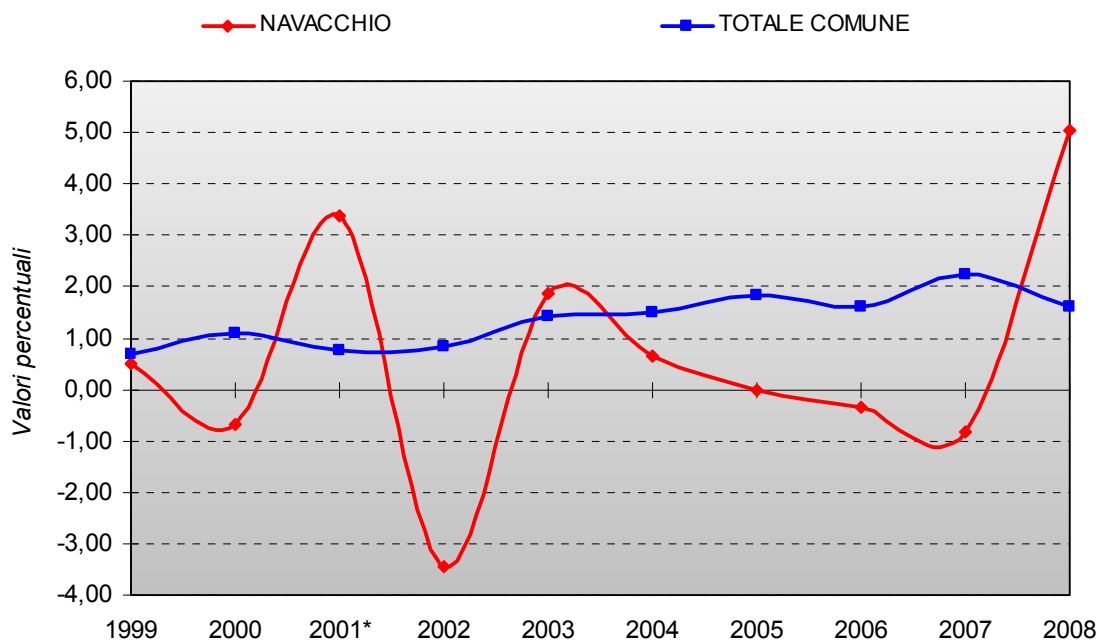

Frazione	1998	1999	2000	2001*	2002	2003	2004	2005	2006	2007	2008
NAVACCHIO	591	594	590	610	589	600	604	604	602	597	627

* Per il 2001 il dato è stato stimato nel corso delle operazioni censuarie.

Fonte: Dati Ufficio Statistica Comune di Cascina

GRAFICO 12: Trend delle variazioni percentuali annue della popolazione: Pettori. Periodo 1999 – 2008

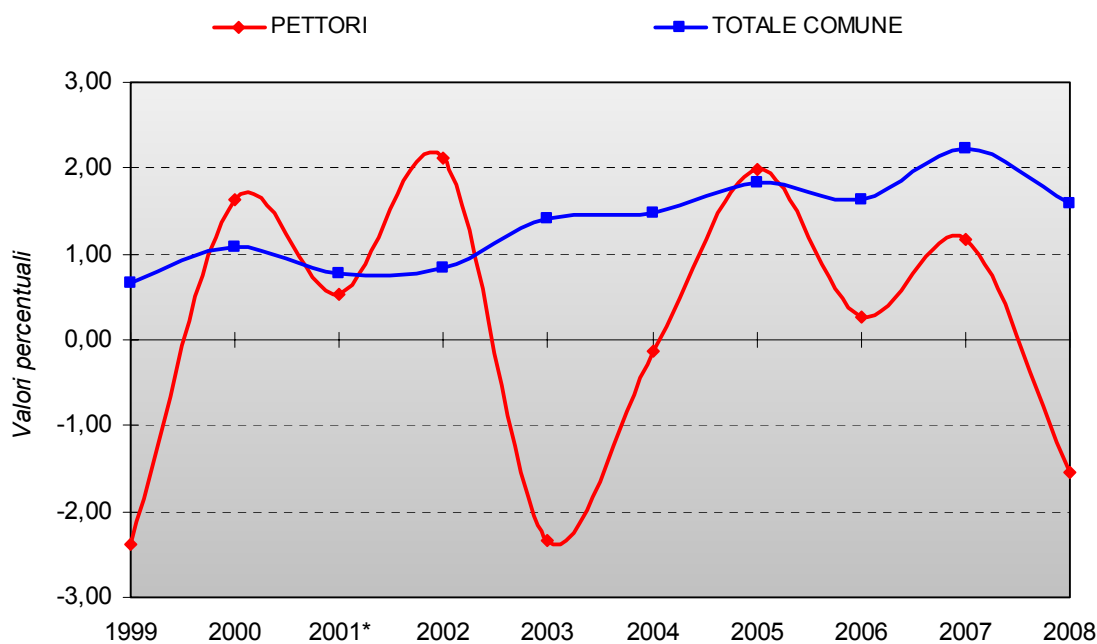

Frazione	1998	1999	2000	2001*	2002	2003	2004	2005	2006	2007	2008
PETTORI	758	740	752	756	772	754	753	768	770	779	767

* Per il 2001 il dato è stato stimato nel corso delle operazioni censuarie.

Fonte: Dati Ufficio Statistica Comune di Cascina

GRAFICO 13: Trend delle variazioni percentuali annue della popolazione: Ripoli. Periodo 1999 – 2008

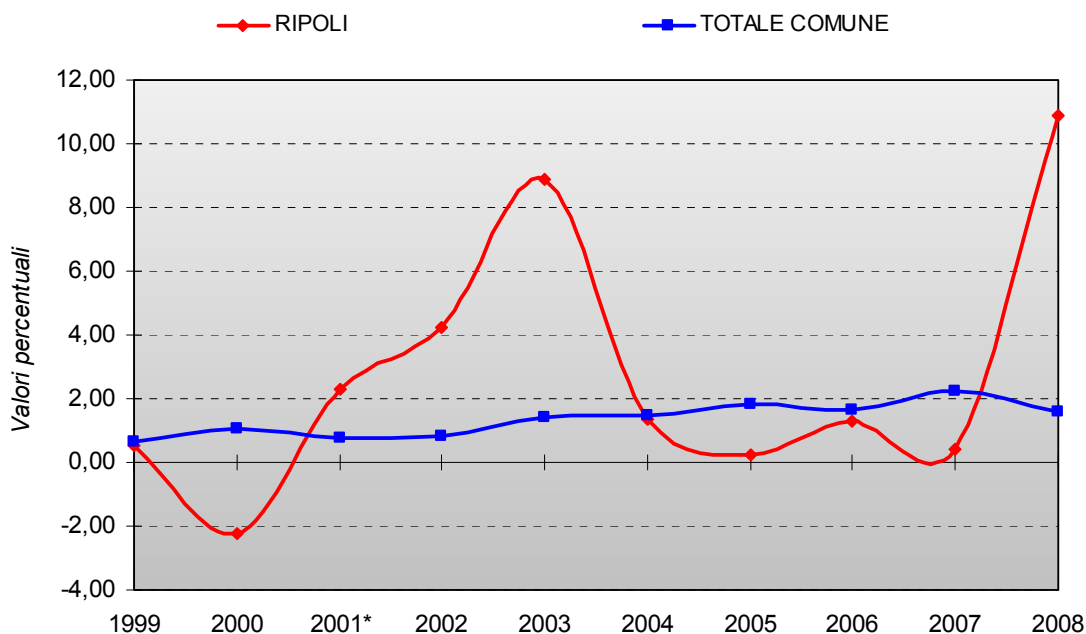

Frazione	1998	1999	2000	2001*	2002	2003	2004	2005	2006	2007	2008
RIPOLI	397	399	390	399	416	453	459	460	466	468	519

* Per il 2001 il dato è stato stimato nel corso delle operazioni censuarie.

Fonte: Dati Ufficio Statistica Comune di Cascina

GRAFICO 14: Trend delle variazioni percentuali annue della popolazione: San Benedetto. Periodo 1999 – 2008

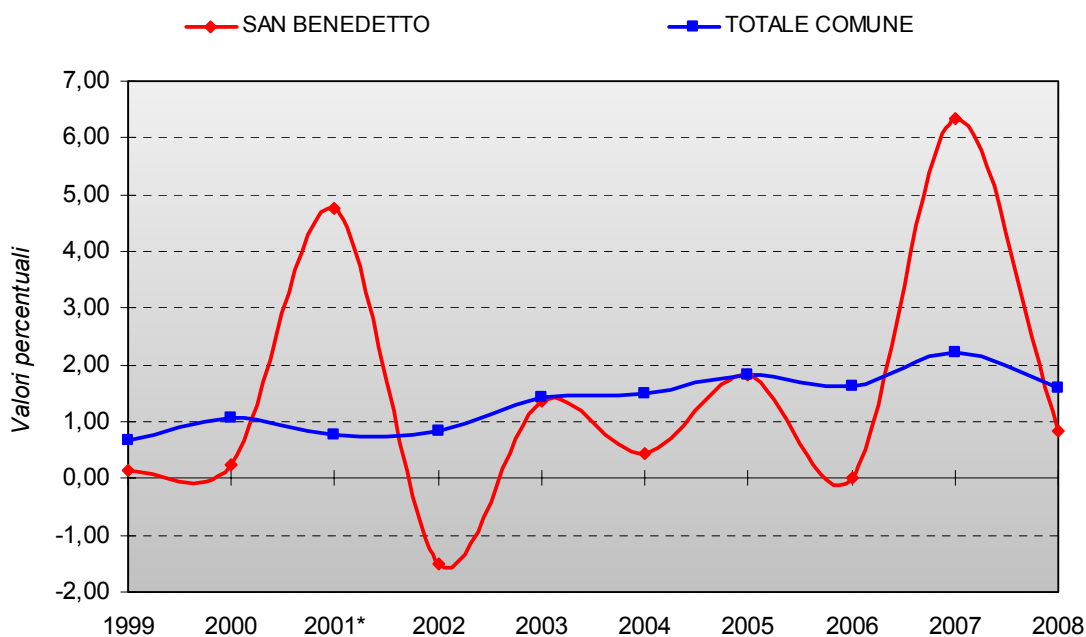

Frazione	1998	1999	2000	2001*	2002	2003	2004	2005	2006	2007	2008
SAN BENEDETTO	1.571	1.573	1.577	1.652	1.627	1.649	1.656	1.686	1.686	1.793	1.808

* Per il 2001 il dato è stato stimato nel corso delle operazioni censuarie.

Fonte: Dati Ufficio Statistica Comune di Cascina

GRAFICO 15: Trend delle variazioni percentuali annue della popolazione: San Casciano. Periodo 1999 – 2008

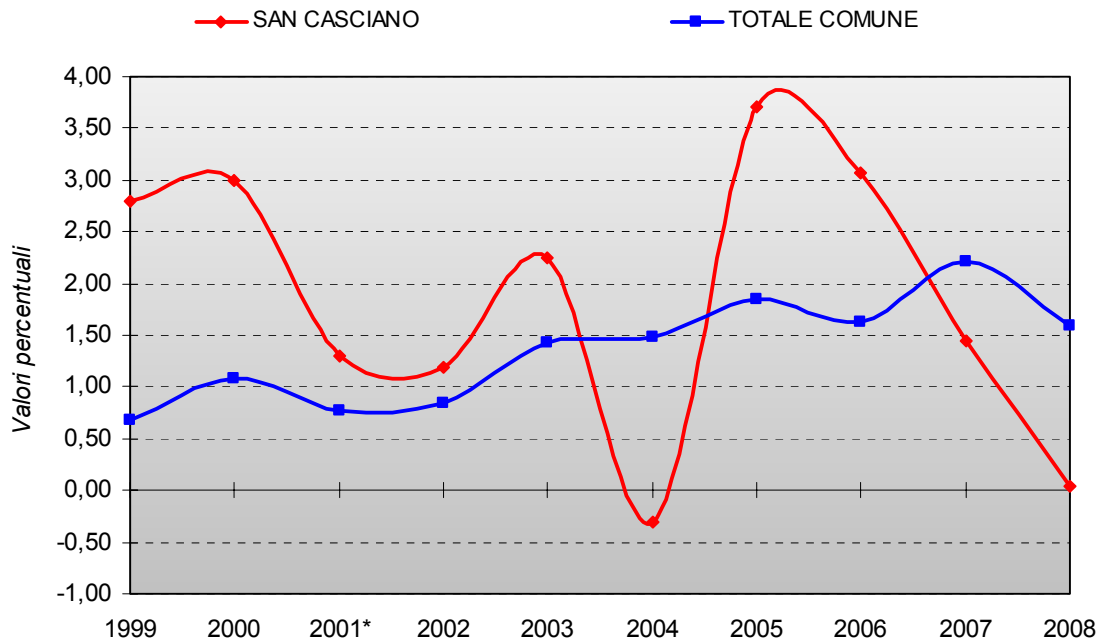

Frazione	1998	1999	2000	2001*	2002	2003	2004	2005	2006	2007	2008
SAN CASCIANO	2.044	2.101	2.164	2.192	2.218	2.268	2.261	2.345	2.417	2.452	2.453

* Per il 2001 il dato è stato stimato nel corso delle operazioni censuarie.

Fonte: Dati Ufficio Statistica Comune di Cascina

GRAFICO 16: Trend delle variazioni percentuali annue della popolazione: San Frediano a Settimo. Periodo 1999 – 2008

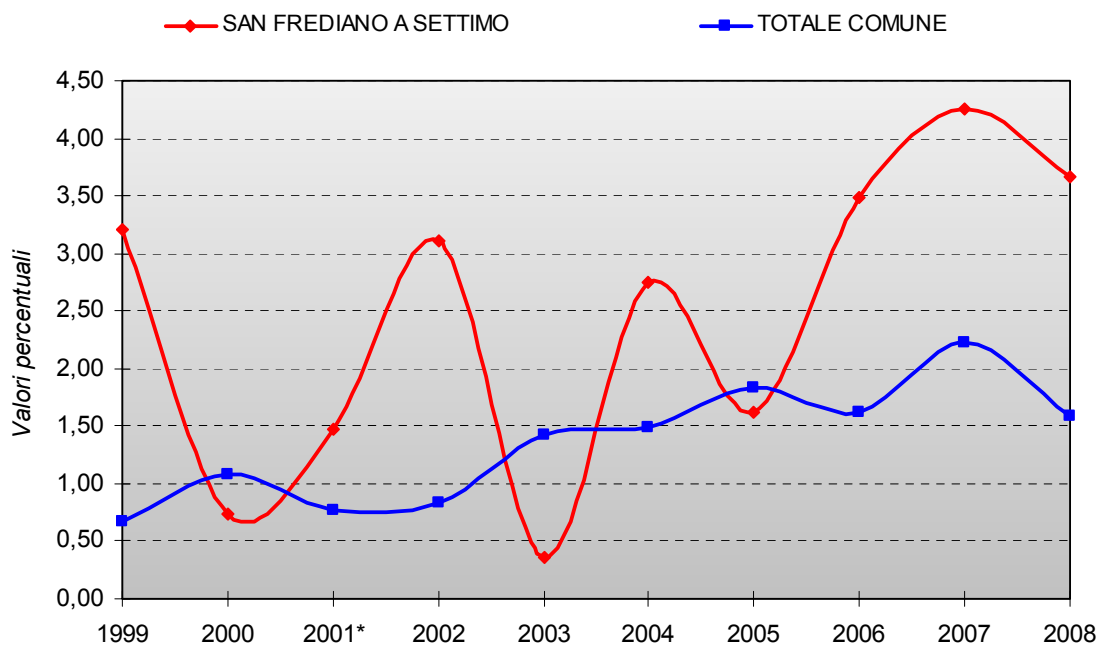

Frazione	1998	1999	2000	2001*	2002	2003	2004	2005	2006	2007	2008
SAN FREDIANO A SETTIMO	2.867	2.959	2.981	3.025	3.119	3.130	3.216	3.268	3.382	3.526	3.655

* Per il 2001 il dato è stato stimato nel corso delle operazioni censuarie.

Fonte: Dati Ufficio Statistica Comune di Cascina

GRAFICO 17: Trend delle variazioni percentuali annue della popolazione: San Giorgio. Periodo 1999 – 2008

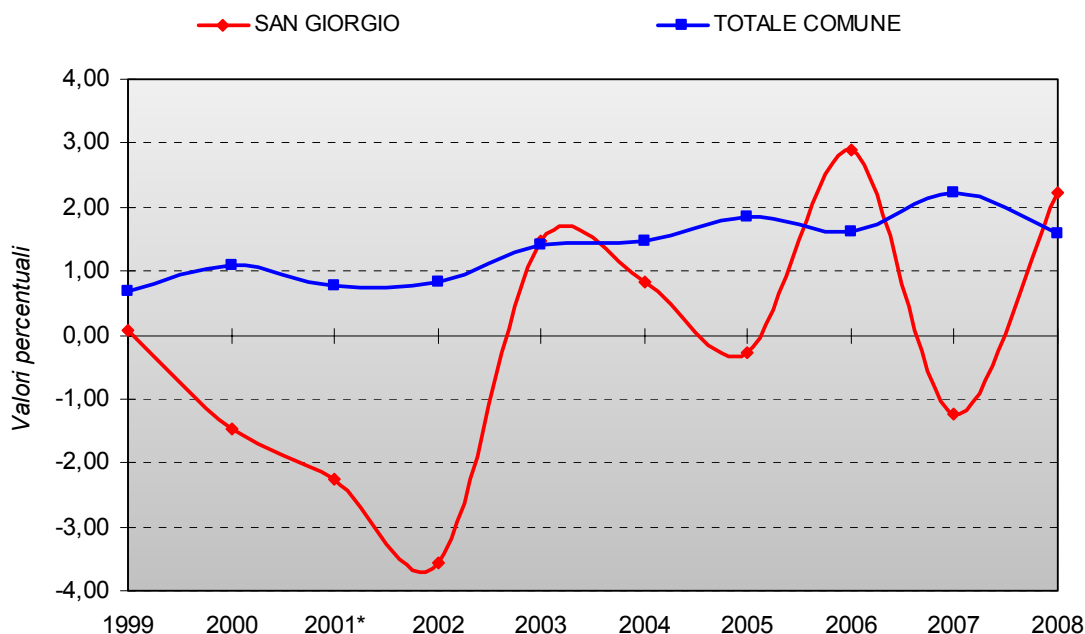

Frazione	1998	1999	2000	2001*	2002	2003	2004	2005	2006	2007	2008
SAN GIORGIO	1.166	1.167	1.150	1.124	1.084	1.100	1.109	1.106	1.138	1.124	1.149

* Per il 2001 il dato è stato stimato nel corso delle operazioni censuarie.

Fonte: Dati Ufficio Statistica Comune di Cascina

GRAFICO 18: Trend delle variazioni percentuali annue della popolazione: San Lorenzo a Pagnatico. Periodo 1999 – 2008

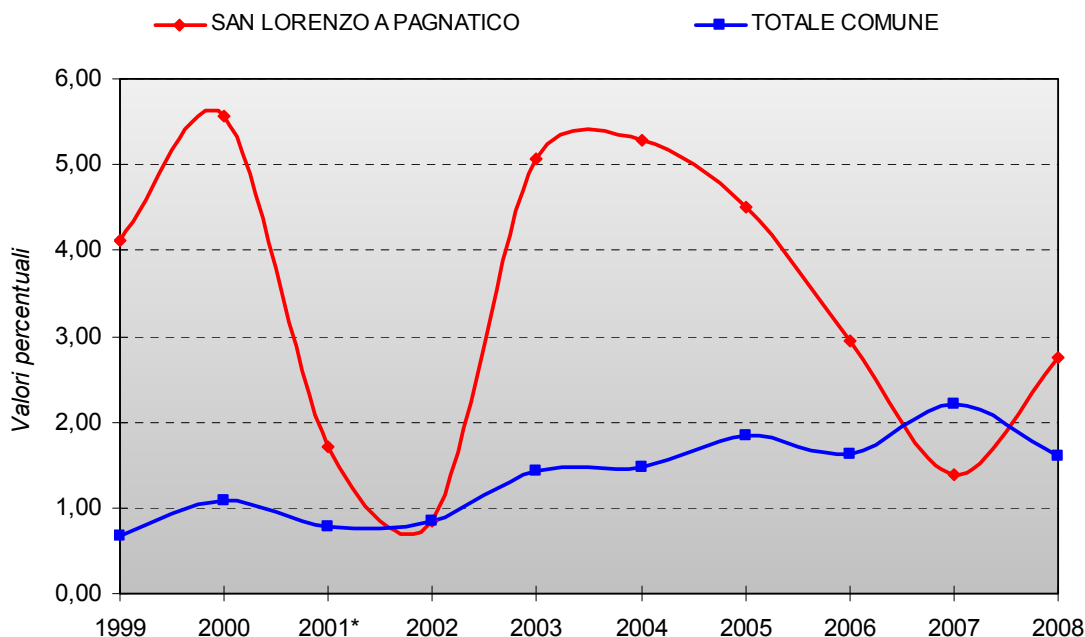

Frazione	1998	1999	2000	2001*	2002	2003	2004	2005	2006	2007	2008
SAN LORENZO A PAGNATICO	1.069	1.113	1.175	1.195	1.205	1.266	1.333	1.393	1.434	1.454	1.494

* Per il 2001 il dato è stato stimato nel corso delle operazioni censuarie.

Fonte: Dati Ufficio Statistica Comune di Cascina

GRAFICO 19: Trend delle variazioni percentuali annue della popolazione: San Lorenzo alle Corti. Periodo 1999 – 2008

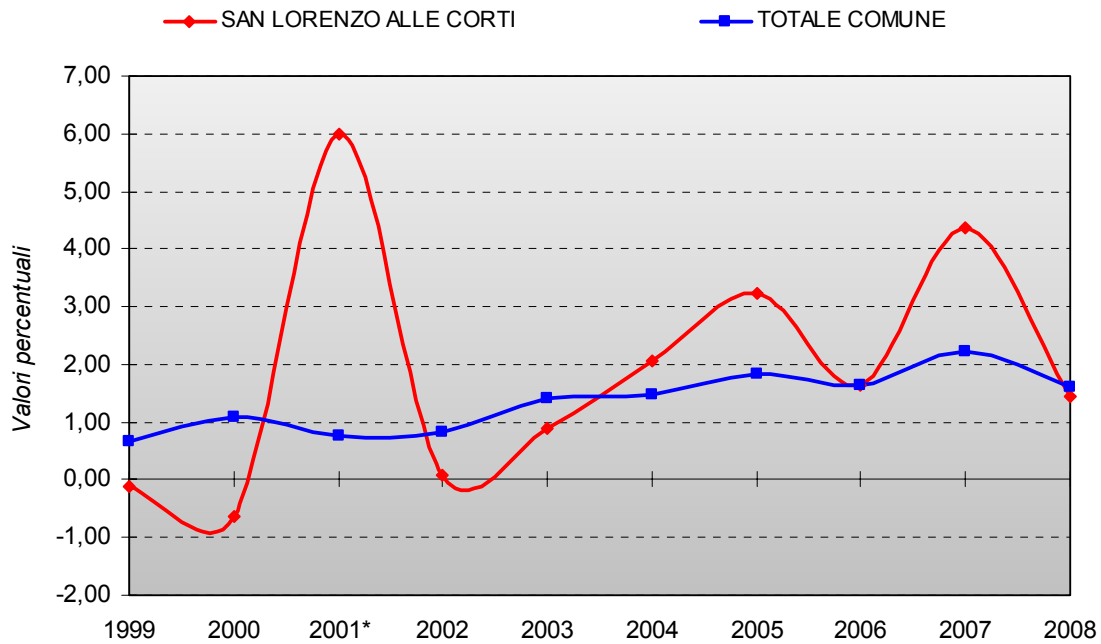

Frazione	1998	1999	2000	2001*	2002	2003	2004	2005	2006	2007	2008
SAN LORENZO ALLE CORTI	2.992	2.989	2.970	3.148	3.150	3.178	3.243	3.348	3.403	3.552	3.603

* Per il 2001 il dato è stato stimato nel corso delle operazioni censuarie.

Fonte: Dati Ufficio Statistica Comune di Cascina

GRAFICO 20: Trend delle variazioni percentuali annue della popolazione: San Prospero. Periodo 1999 – 2008

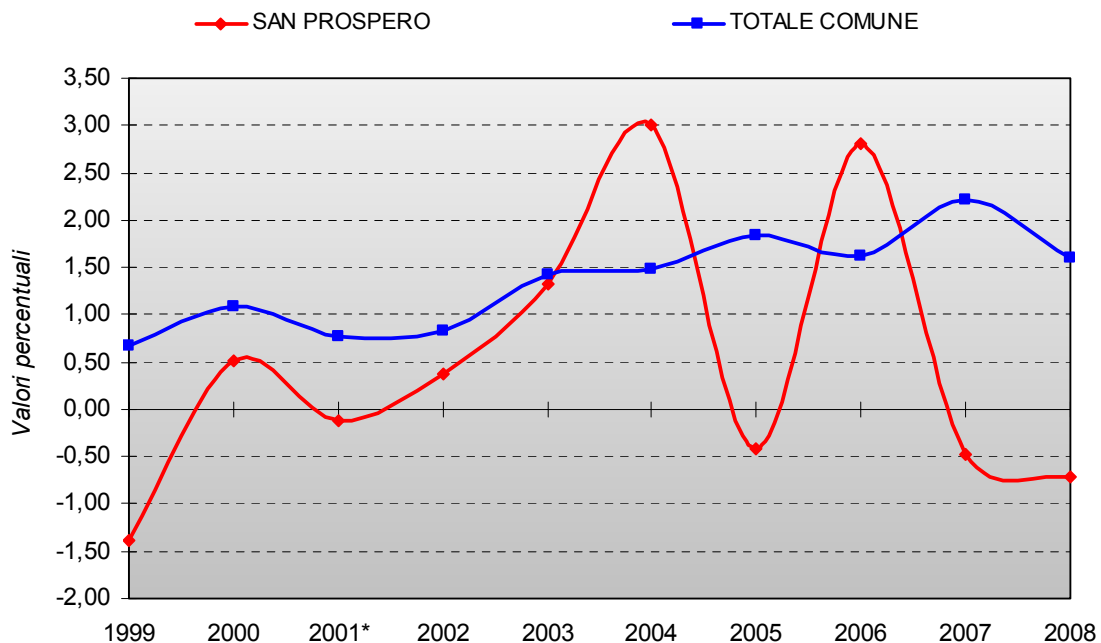

Frazione	1998	1999	2000	2001*	2002	2003	2004	2005	2006	2007	2008
SAN PROSPERO	1.590	1.568	1.576	1.574	1.580	1.601	1.649	1.642	1.688	1.680	1.668

* Per il 2001 il dato è stato stimato nel corso delle operazioni censuarie.

Fonte: Dati Ufficio Statistica Comune di Cascina

GRAFICO 21: Trend delle variazioni percentuali annue della popolazione: San Sisto. Periodo 1999 – 2008

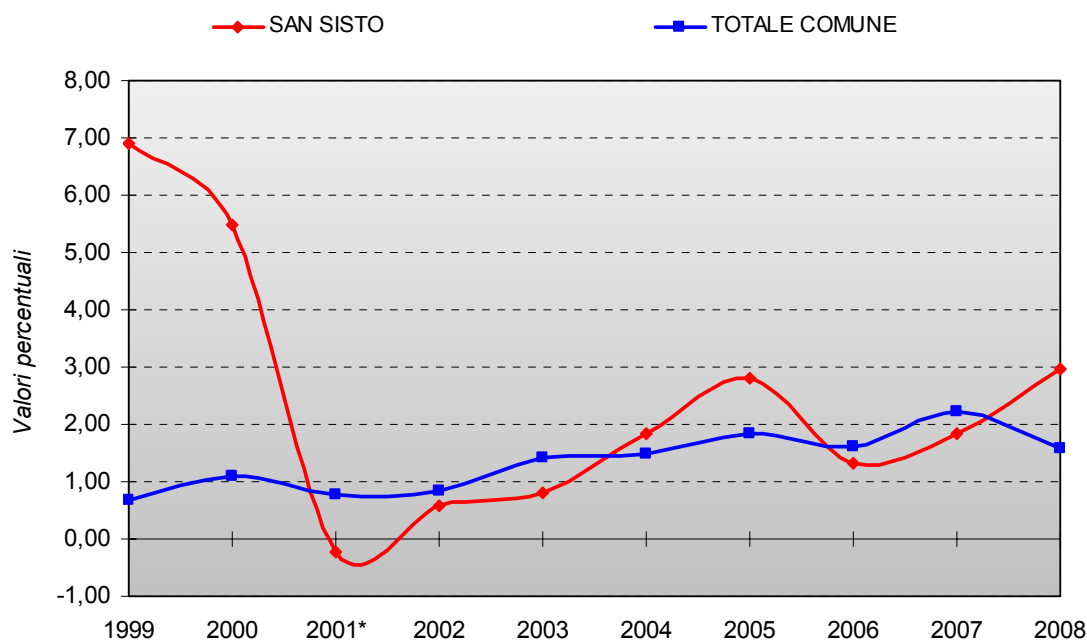

Frazione	1998	1999	2000	2001*	2002	2003	2004	2005	2006	2007	2008
SAN SISTO	766	819	864	862	867	874	890	915	927	944	972

* Per il 2001 il dato è stato stimato nel corso delle operazioni censuarie.

Fonte: Dati Ufficio Statistica Comune di Cascina

GRAFICO 22: Trend delle variazioni percentuali annue della popolazione: Santo Stefano a Macerata. Periodo 1999 – 2008

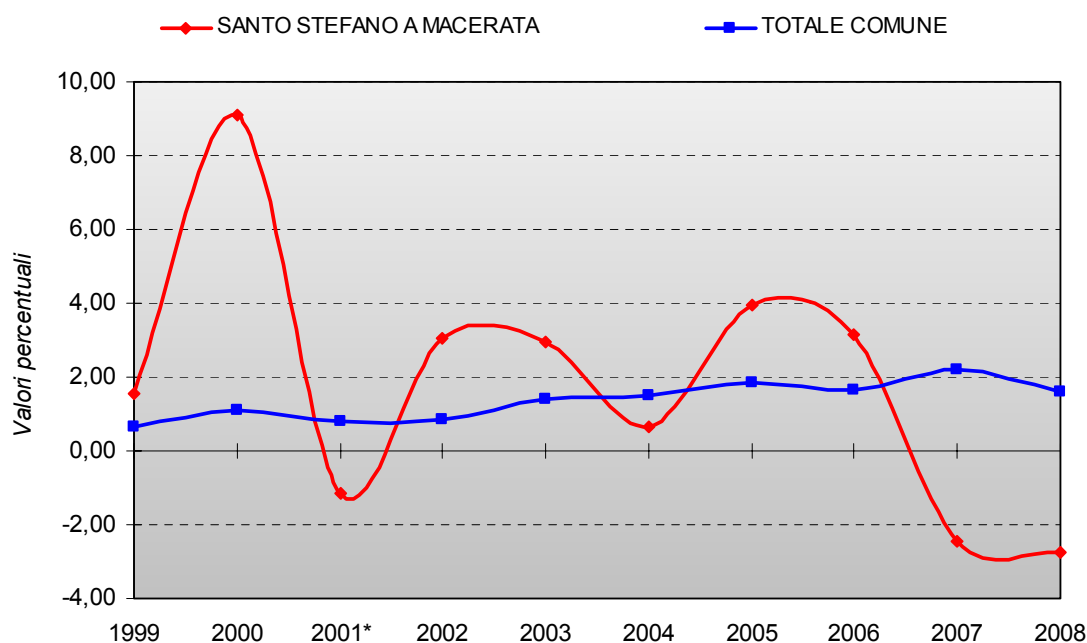

Frazione	1998	1999	2000	2001*	2002	2003	2004	2005	2006	2007	2008
SANTO STEFANO A MACERATA	389	395	431	426	439	452	455	473	488	476	463

* Per il 2001 il dato è stato stimato nel corso delle operazioni censuarie.

Fonte: Dati Ufficio Statistica Comune di Cascina

GRAFICO 23: Trend delle variazioni percentuali annue della popolazione: Titignano. Periodo 1999 – 2008

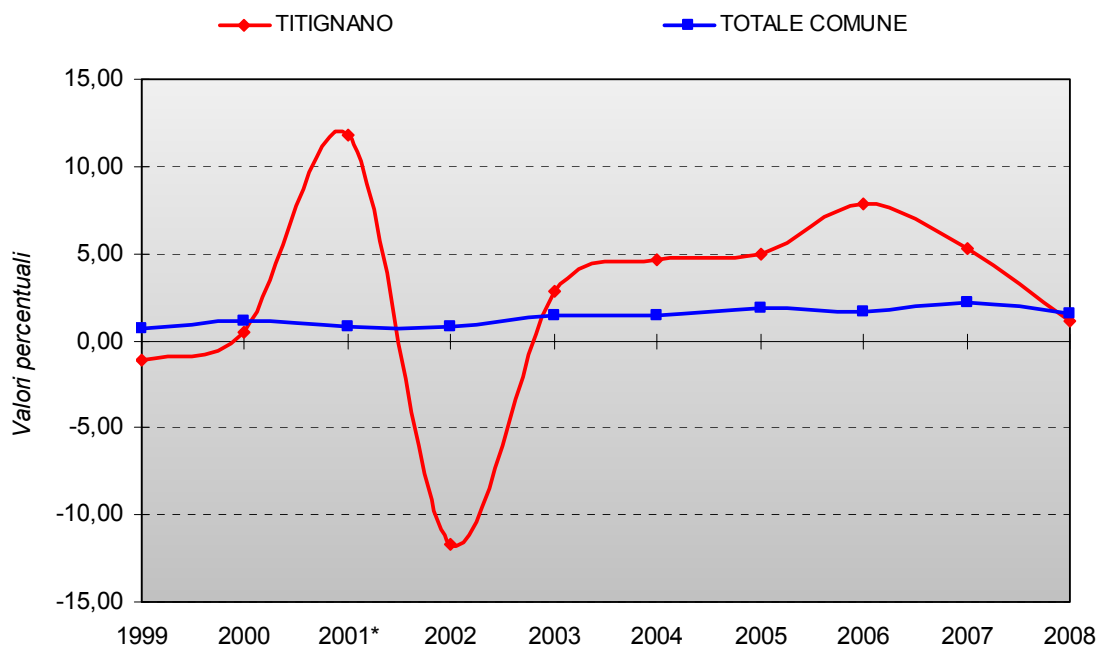

Frazione	1998	1999	2000	2001*	2002	2003	2004	2005	2006	2007	2008
TITIGNANO	1.122	1.110	1.115	1.246	1.100	1.131	1.183	1.242	1.339	1.410	1.426

* Per il 2001 il dato è stato stimato nel corso delle operazioni censuarie.

Fonte: Dati Ufficio Statistica Comune di Cascina

GRAFICO 24: Trend delle variazioni percentuali annue della popolazione: Vicarello. Periodo 1999 – 2008

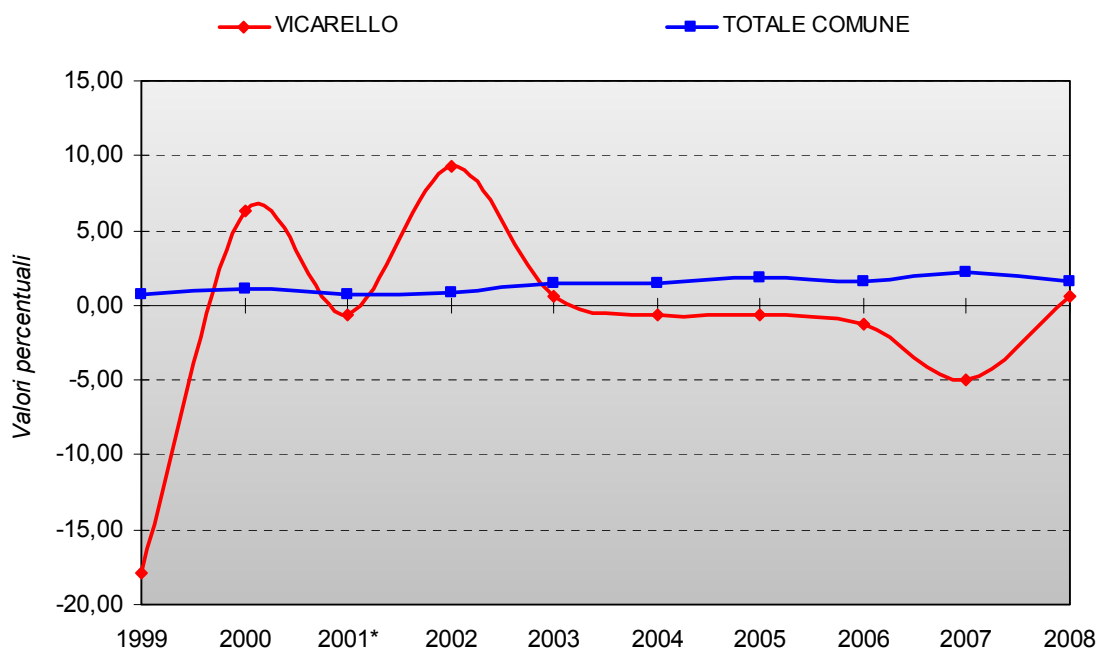

Frazione	1998	1999	2000	2001*	2002	2003	2004	2005	2006	2007	2008
VICARELLO	173	142	151	150	164	165	164	163	161	153	154

* Per il 2001 il dato è stato stimato nel corso delle operazioni censuarie.

Fonte: Dati Ufficio Statistica Comune di Cascina

GRAFICO 25: Trend delle variazioni percentuali annue della popolazione: Visignano. Periodo 1999 – 2008

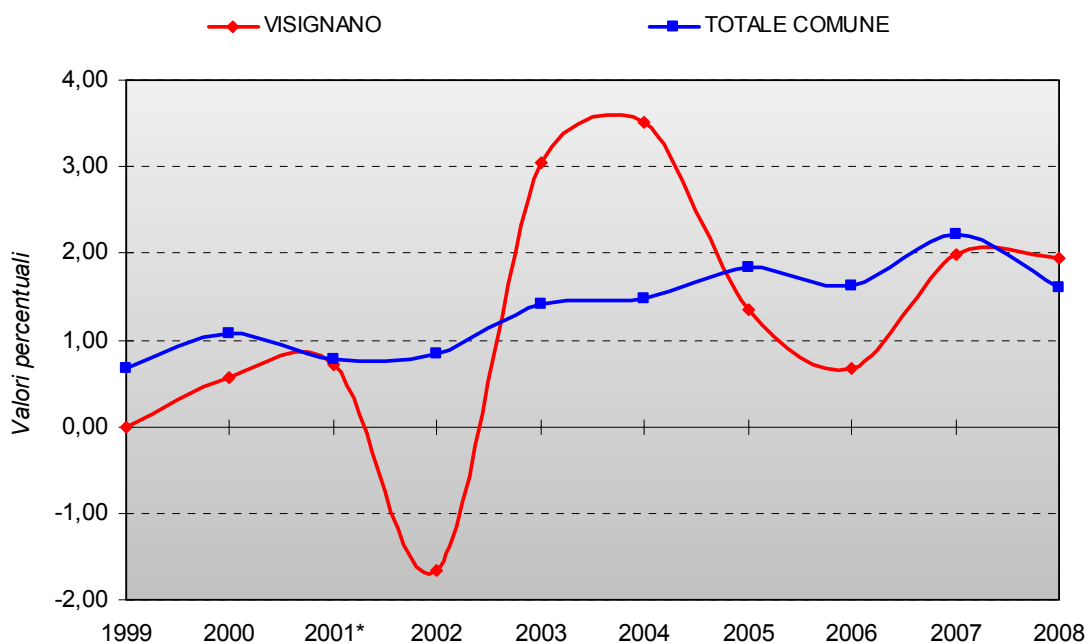

Frazione	1998	1999	2000	2001*	2002	2003	2004	2005	2006	2007	2008
VISIGNANO	1.250	1.250	1.257	1.266	1.245	1.283	1.328	1.346	1.355	1.382	1.409

* Per il 2001 il dato è stato stimato nel corso delle operazioni censuarie.

Fonte: Dati Ufficio Statistica Comune di Cascina

GRAFICO 26: Trend delle variazioni percentuali annue della popolazione: Zambra. Periodo 1999 – 2008

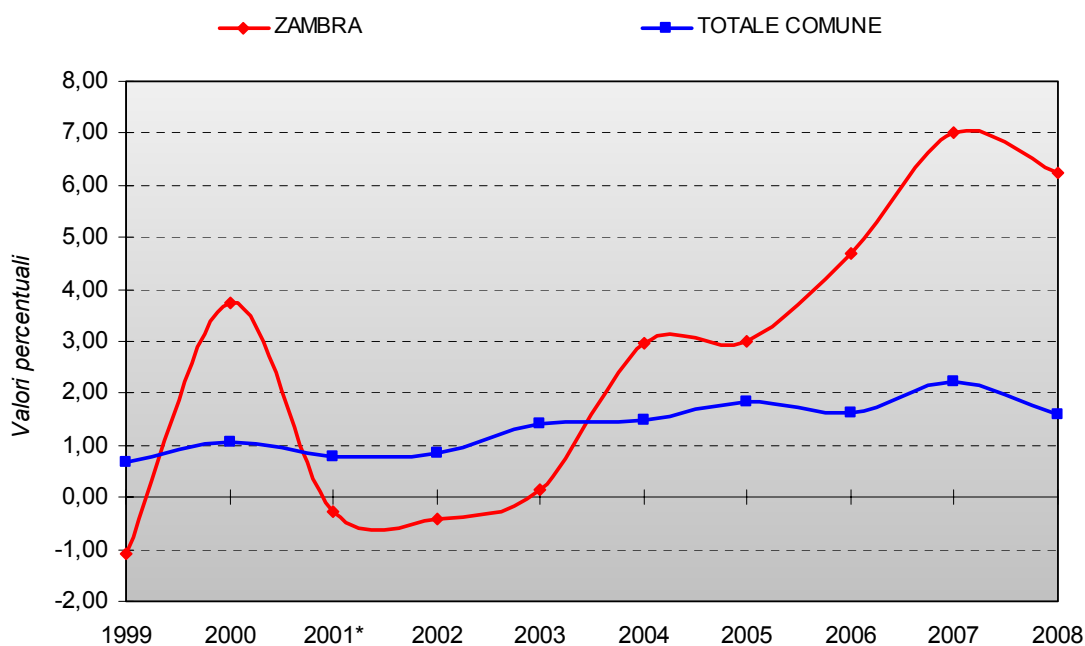

Frazione	1998	1999	2000	2001*	2002	2003	2004	2005	2006	2007	2008
ZAMBRA	728	720	747	745	742	743	765	788	825	883	938

* Per il 2001 il dato è stato stimato nel corso delle operazioni censuarie.

Fonte: Dati Ufficio Statistica Comune di Cascina

TABELLA 4: Evoluzione dei Tassi generici di movimento della popolazione, valori per 1.000 abitanti. Periodo 1962 – 2008

Anno	Tasso di natalità	Tasso di mortalità	Tasso di crescita naturale	Tasso di immigrazione	Tasso di emigrazione	Tasso di crescita migratoria	Tasso di crescita totale
1962	12,09	11,80	0,29	34,40	23,73	10,68	10,97
1963	13,46	11,94	1,52	30,06	22,54	7,52	9,05
1964	14,22	10,29	3,93	27,99	22,71	5,28	9,22
1965	13,33	10,57	2,75	23,34	24,37	-1,03	1,72
1966	14,86	11,49	3,37	22,98	23,82	-0,84	2,53
1967	12,98	11,83	1,15	24,74	22,41	2,33	3,49
1968	11,88	10,89	0,99	27,60	20,42	7,18	8,17
1969	13,08	11,21	1,87	27,11	21,77	5,34	7,22
1970	12,46	10,60	1,86	29,16	22,64	6,52	8,38
1971	13,25	10,90	2,36	25,54	18,18	7,37	9,72
1972	14,06	10,89	3,17	23,70	18,49	5,21	8,38
1973	14,07	12,02	2,05	26,02	19,91	6,11	8,16
1974	13,60	11,36	2,24	22,49	17,02	5,48	7,71
1975	11,60	11,68	-0,09	19,83	16,87	2,96	2,87
1976	11,82	11,61	0,20	22,76	18,38	4,38	4,58
1977	10,26	11,85	-1,60	22,08	16,56	5,52	3,92
1978	10,49	11,65	-1,16	24,57	16,88	7,69	6,53
1979	9,22	11,77	-2,56	23,55	14,82	8,73	6,17
1980	9,21	11,80	-2,59	28,05	16,56	11,49	8,89
1981	8,55	11,49	-2,94	25,98	17,69	8,29	5,35
1982	8,74	11,58	-2,85	20,63	14,97	5,67	2,82
1983	8,21	11,63	-3,43	23,74	17,17	6,58	3,15
1984	7,68	12,53	-4,85	25,42	18,38	7,03	2,19
1985	8,17	12,53	-4,36	23,94	17,99	5,96	1,59
1986	8,19	12,33	-4,14	21,38	17,16	4,22	0,08
1987	7,90	11,55	-3,65	25,19	18,02	7,17	3,52
1988	8,07	11,69	-3,62	23,54	18,48	5,06	1,45
1989	7,75	11,11	-3,36	23,55	17,38	6,17	2,80
1990	7,82	12,37	-4,56	29,14	16,35	12,79	8,23
1991	7,35	11,42	-4,07	23,59	21,08	2,50	-1,57
1992	8,40	11,42	-3,02	26,60	16,41	10,18	7,16
1993	7,57	12,06	-4,49	35,10	20,52	14,59	10,10
1994	7,61	11,03	-3,41	23,86	21,37	2,49	-0,92
1995	7,50	11,15	-3,66	24,58	18,95	5,63	1,98
1996	8,20	11,04	-2,83	25,66	18,05	7,61	4,78
1997	7,62	10,33	-2,72	24,35	21,04	3,31	0,59
1998	7,46	11,08	-3,61	36,22	21,37	14,85	11,24
1999	7,69	10,71	-3,02	34,04	24,34	9,70	6,68
2000	8,52	11,04	-2,52	34,54	21,26	13,27	10,75
2001	6,92	8,80	-1,88	27,43	24,09	3,34	1,46
2002	8,45	10,60	-2,15	37,52	20,78	16,74	14,59
2003	8,56	11,21	-2,66	42,10	25,34	16,76	14,10
2004	9,69	9,82	-0,13	43,69	28,86	14,83	14,70
2005	10,01	10,35	-0,35	45,05	26,48	18,58	18,23
2006	9,86	9,20	0,66	43,38	27,90	15,48	16,14
2007	9,34	10,56	-1,22	50,45	27,28	23,17	21,95
2008	10,38	11,09	-0,70	48,03	31,50	16,53	15,82

Tasso di natalità: rapporto tra numero di nati vivi dell'anno e l'ammontare medio dei residenti (per 1.000).

Tasso di mortalità: rapporto tra numero dei decessi nell'anno e l'ammontare medio dei residenti (per 1.000).

Tasso di crescita naturale: differenza tra il tasso di natalità ed il tasso di mortalità.

Tasso di immigrazione: rapporto tra il numero di persone iscritte in anagrafe (immigrate) e la popolazione media residente (per 1.000).

Tasso di emigrazione: rapporto tra il numero di persone cancellate dall'anagrafe (emigrate) e la popolazione media residente (per 1.000).

Tasso di crescita migratoria: rapporto tra il saldo migratorio e l'ammontare medio annuo residenti (per 1.000).

Tasso di crescita totale: tasso medio annuo di incremento della popolazione (per 1.000).

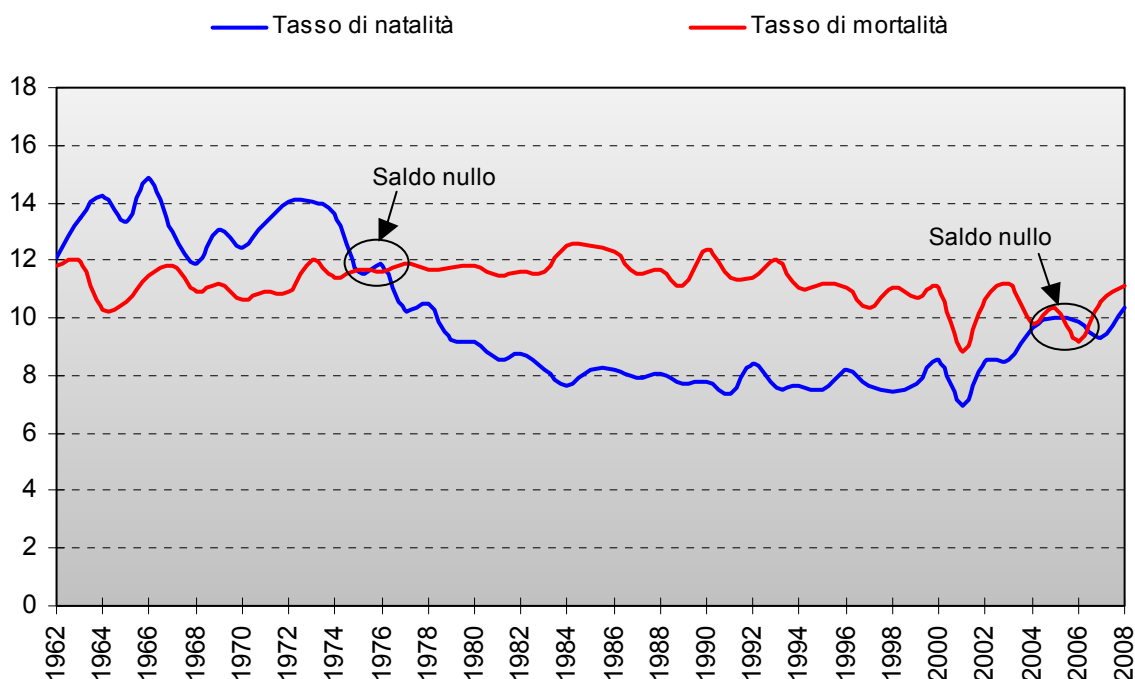
GRAFICO 27: Trend del Tasso generico di Natalità e di Mortalità. Periodo 1962 – 2008

Fonte: Dati Ufficio Statistica Comune di Cascina

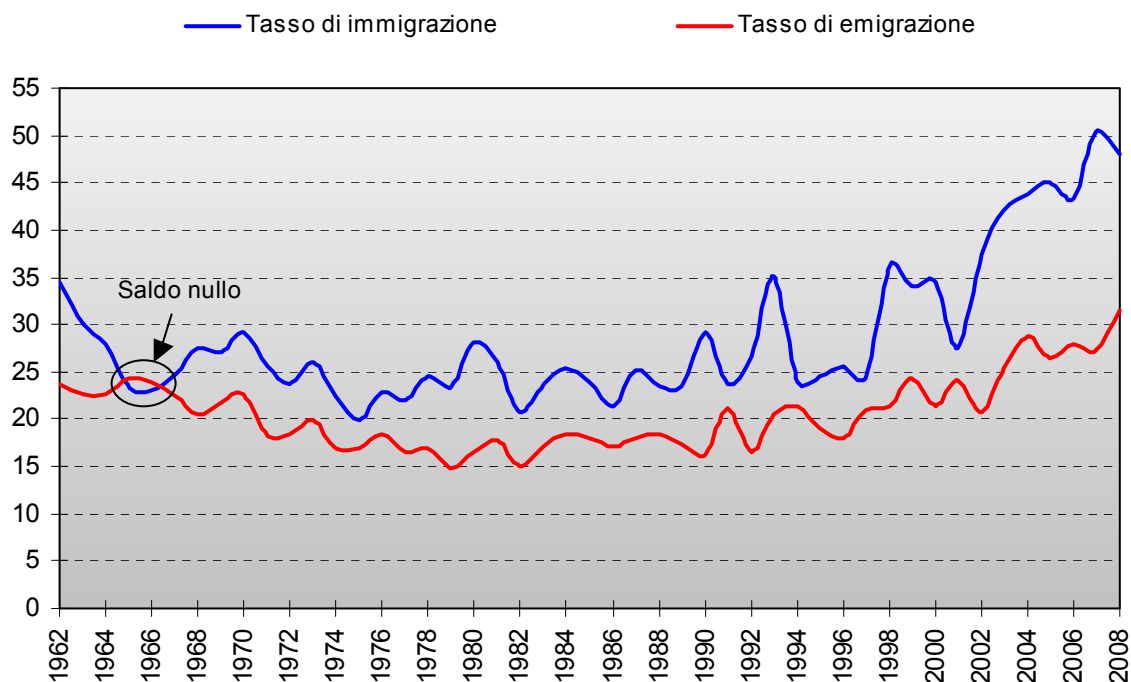
GRAFICO 28: Trend del Tasso di Immigrazione e di Emigrazione. Periodo 1962 – 2008

Fonte: Dati Ufficio Statistica Comune di Cascina

GRAFICO 29: Trend del Tasso di crescita naturale, del Tasso di crescita migratoria e del Tasso di crescita totale. Periodo 1962 – 2008

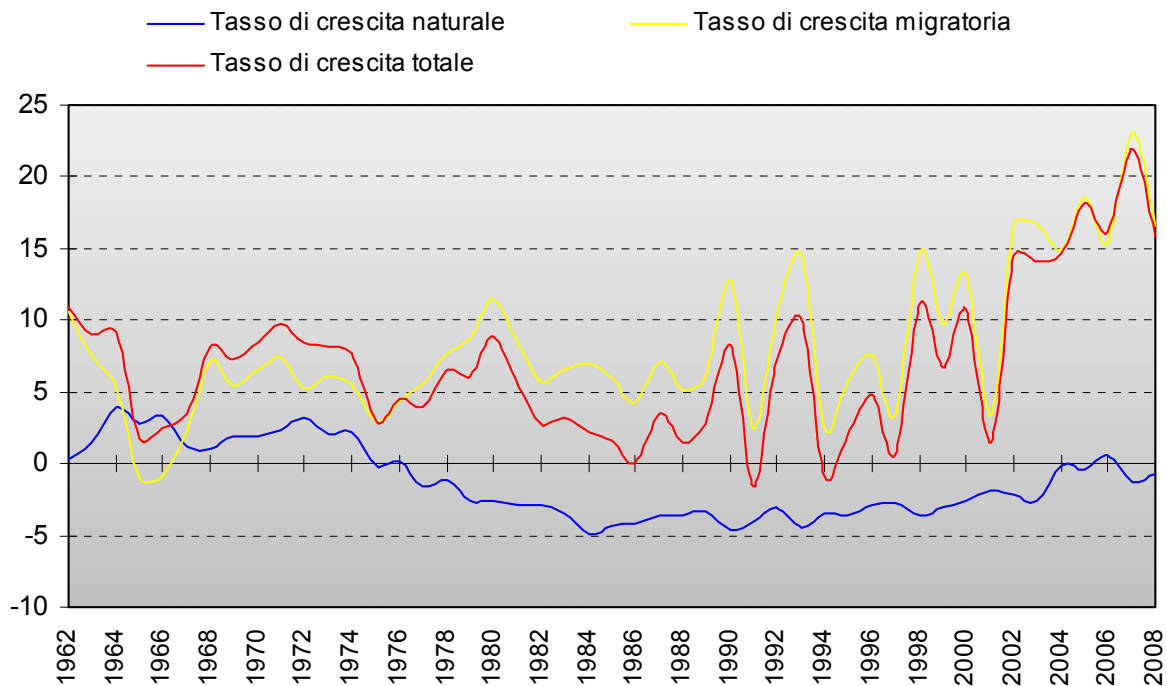

Fonte: Dati Ufficio Statistica Comune di Cascina

GRAFICO 30: Nascite nel Comune di Cascina suddivise per sesso. Periodo 1988 – 2008

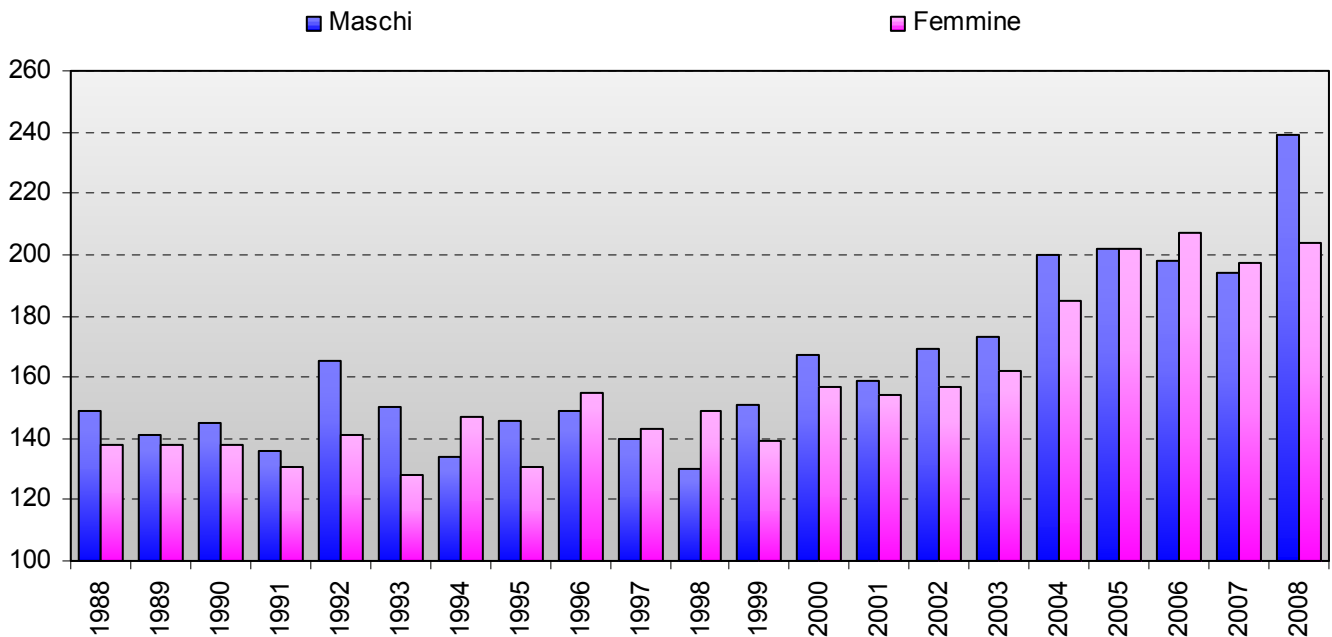

Nascite complessive nel periodo 1988 - 2008		
Maschi	Femmine	TOTALE
3.437	3.303	6.740

Fonte: Dati Ufficio Statistica Comune di Cascina

1.2 Situazione attuale

TABELLA 5: Distribuzione della popolazione residente per frazione e sesso al 31/12/2008

Frazione	Maschi	Femmine	Totale	Incidenza*	Maschi	Femmine
	Valori assoluti				Valori percentuali	
CASCIAVOLA	1.839	1.986	3.825	8,90	48,08	51,92
CASCINA	5.045	5.379	10.424	24,24	48,40	51,60
LATIGNANO	911	907	1.818	4,23	50,11	49,89
MARCIANA	617	655	1.272	2,96	48,51	51,49
MONTIONE	867	906	1.773	4,12	48,90	51,10
MUSIGLIANO	388	395	783	1,82	49,55	50,45
NAVACCHIO	315	312	627	1,46	50,24	49,76
PETTORI	390	377	767	1,78	50,85	49,15
RIPOLI	247	272	519	1,21	47,59	52,41
SAN BENEDETTO	900	908	1.808	4,20	49,78	50,22
SAN CASCIANO	1.180	1.273	2.453	5,70	48,10	51,90
SAN FREDIANO A SETTIMO	1.777	1.878	3.655	8,50	48,62	51,38
SAN GIORGIO	548	601	1.149	2,67	47,69	52,31
SAN LORENZO A PAGNATICO	719	775	1.494	3,47	48,13	51,87
SAN LORENZO ALLE CORTI	1.742	1.861	3.603	8,38	48,35	51,65
SAN PROSPERO	798	870	1.668	3,88	47,84	52,16
SAN SISTO	474	498	972	2,26	48,77	51,23
SANTO STEFANO A MACERATA	240	223	463	1,08	51,84	48,16
TITIGNANO	700	726	1.426	3,32	49,09	50,91
VICARELLO	71	83	154	0,36	46,10	53,90
VISIGNANO	674	735	1.409	3,28	47,84	52,16
ZAMBRA	443	495	938	2,18	47,23	52,77
TOTALE COMUNE	20.885	22.115	43.000	100,00	48,57	51,43

* Incidenza percentuale di ogni singola frazione sul totale dei residenti del Comune

Fonte: Dati Ufficio Statistica Comune di Cascina

GRAFICO 31: Popolazione del Comune di Cascina per sesso al 31/12/2008

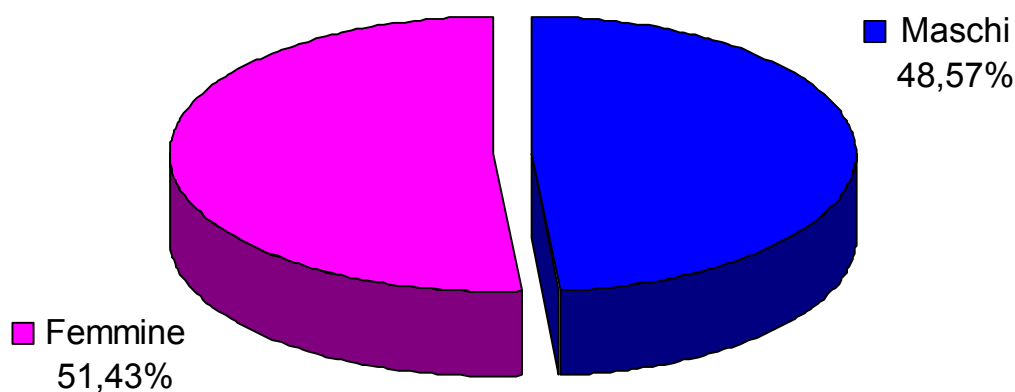

Fonte: Dati Ufficio Statistica Comune di Cascina

GRAFICO 32: Distribuzione della popolazione residente per frazione e sesso al 31/12/2008

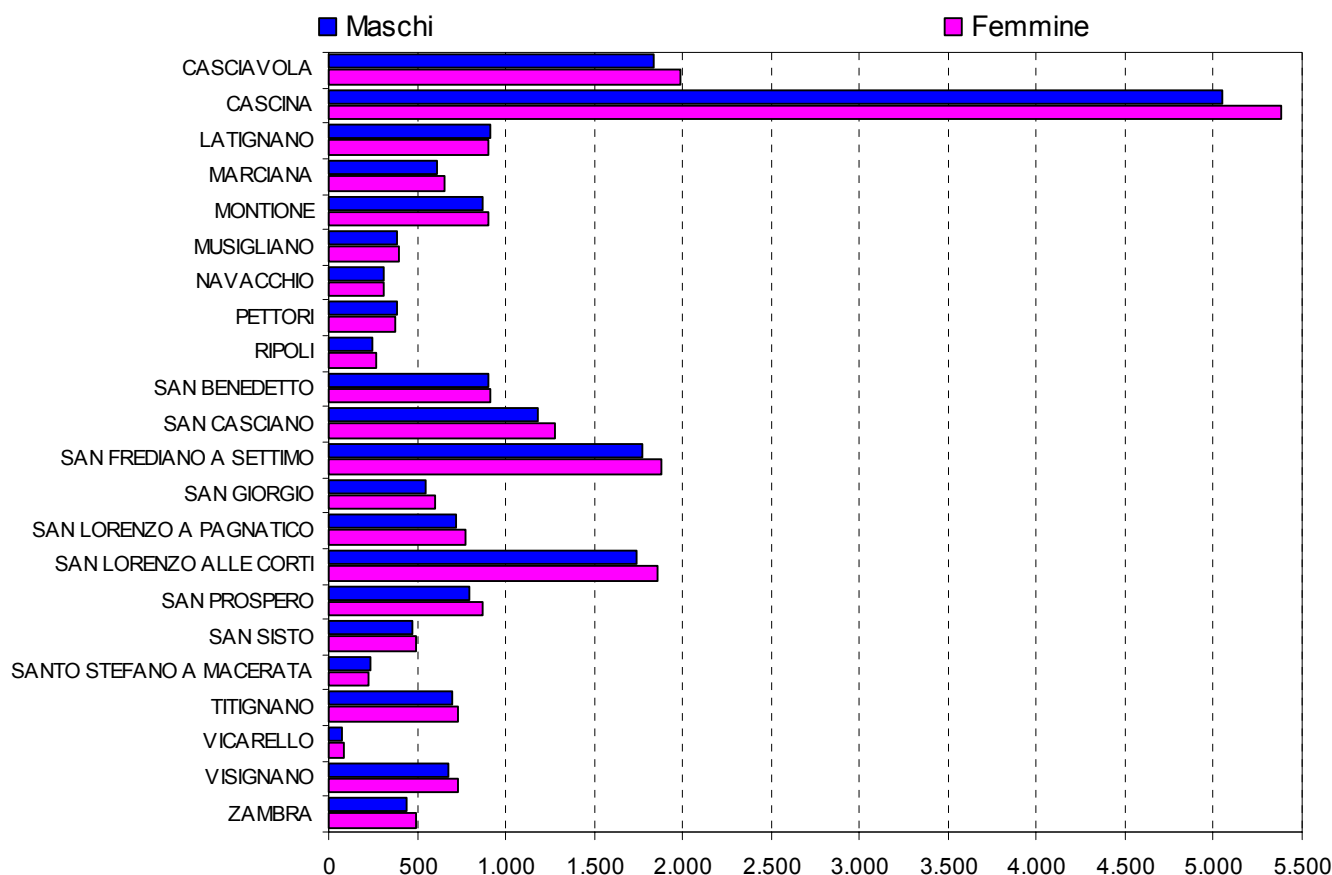

Fonte: Dati Ufficio Statistica Comune di Cascina

GRAFICO 33: Incidenza percentuale delle frazioni sulla popolazione totale al 31/12/2008

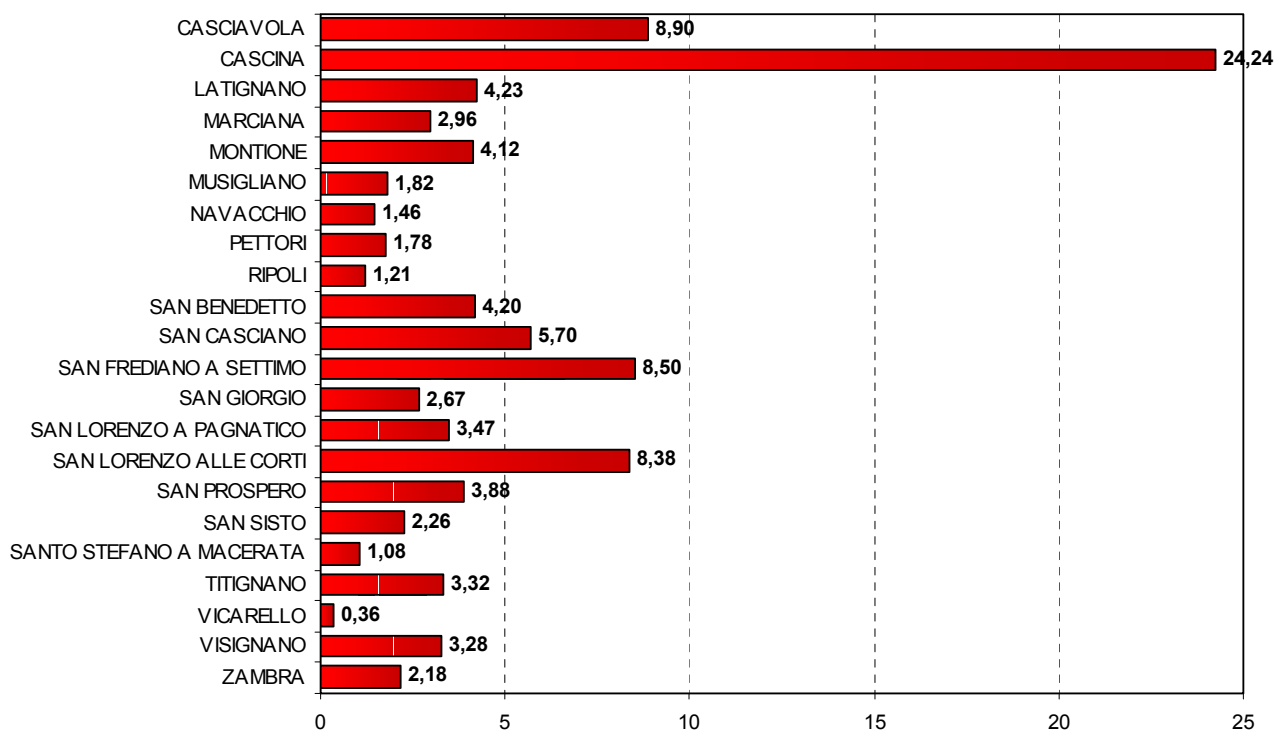

Fonte: Dati Ufficio Statistica Comune di Cascina

TABELLA 6: Distribuzione delle famiglie residenti per numero di componenti e frazione. Valori assoluti al 31/12/2008

Frazione	Anziani soli	Famiglie con unico componente	Famiglie con 2 componenti	Famiglie con 3 componenti	Famiglie con 4 componenti	Famiglie con 5 componenti	Famiglie con 6 o più componenti	TOTALE
CASCIAVOLA	188	194	457	384	244	50	20	1.537
CASCINA	507	482	1.253	991	701	154	60	4.148
LATIGNANO	66	55	180	191	130	29	16	667
MARCIANA	60	61	121	120	84	23	15	484
MONTIONE	68	78	218	179	102	33	13	691
MUSIGLIANO	29	30	80	77	62	12	4	294
NAVACCHIO	25	35	79	61	37	12	3	252
PETTORI	35	34	101	85	46	5	5	311
RIPOLI	18	24	61	40	40	7	6	196
SAN BENEDETTO	76	78	225	210	96	18	16	719
SAN CASCIANO	113	126	275	256	152	45	10	977
SAN FREDIANO A SETTIMO	183	151	421	324	254	60	28	1.421
SAN GIORGIO	68	53	147	108	64	24	5	469
SAN LORENZO A PAGNATICO	51	55	161	153	89	34	13	556
SAN LORENZO ALLE CORTI	138	142	386	362	246	65	15	1.354
SAN PROSPERO	95	74	202	157	105	23	14	670
SAN SISTO	35	39	98	99	60	19	11	361
SANTO STEFANO A MACERATA	13	23	47	41	34	11	3	172
TITIGNANO	51	62	174	131	103	19	10	550
VICARELLO	13	6	17	17	8	2	1	64
VISIGNANO	78	75	171	129	90	22	9	574
ZAMBRA	41	49	95	94	71	14	3	367
TOTALE COMUNE	1.951	1.926	4.969	4.209	2.818	681	280	16.834

Fonte: Dati Ufficio Statistica Comune di Cascina

GRAFICO 34: Distribuzione delle famiglie per numero di componenti nel Comune di Cascina. Valori percentuali al 31/12/2008

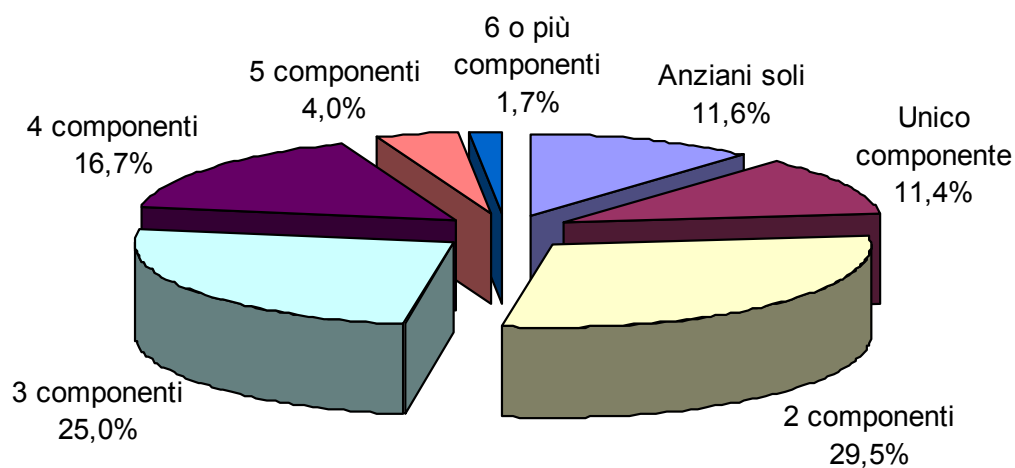

Fonte: Dati Ufficio Statistica Comune di Cascina

TABELLA 7: Distribuzione della popolazione residente per stato civile e frazione. Valori assoluti al 31/12/2008

Frazione	Celibi / Nubili	Coniugati	Divorziati	Non conosciuto*	Vedovi	Totale complessivo
CASCIAVOLA	1.317	2.046	80	61	321	3.825
CASCINA	3.697	5.439	195	235	858	10.424
LATIGNANO	655	972	23	20	148	1.818
MARCIANA	468	661	22	36	85	1.272
MONTIONE	606	990	27	16	134	1.773
MUSIGLIANO	292	428	6	6	51	783
NAVACCHIO	238	318	10	10	51	627
PETTORI	252	419	17	14	65	767
RIPOLI	204	263	9	9	34	519
SAN BENEDETTO	618	987	37	26	140	1.808
SAN CASCIANO	875	1.334	41	15	188	2.453
SAN FREDIANO A SETTIMO	1.350	1.870	59	68	308	3.655
SAN GIORGIO	403	583	26	21	116	1.149
SAN LORENZO A PAGNATICO	533	820	26	14	101	1.494
SAN LORENZO ALLE CORTI	1.336	1.923	58	18	268	3.603
SAN PROSPERO	597	872	26	28	145	1.668
SAN SISTO	356	520	17	10	69	972
SANTO STEFANO A MACERATA	172	249	11	6	25	463
TITIGNANO	499	781	38	25	83	1.426
VICARELLO	49	78	5		22	154
VISIGNANO	483	732	31	20	143	1.409
ZAMBRA	354	478	14	11	81	938
TOTALE COMUNE	15.354	22.763	778	669	3.436	43.000

* "Non conosciuto" si riferisce ai cittadini stranieri che non hanno prodotto idonea documentazione per dimostrare il proprio stato civile.

Fonte: Dati Ufficio Statistica Comune di Cascina

GRAFICO 35: Distribuzione della popolazione residente per stato civile. Valori percentuali al 31/12/2008

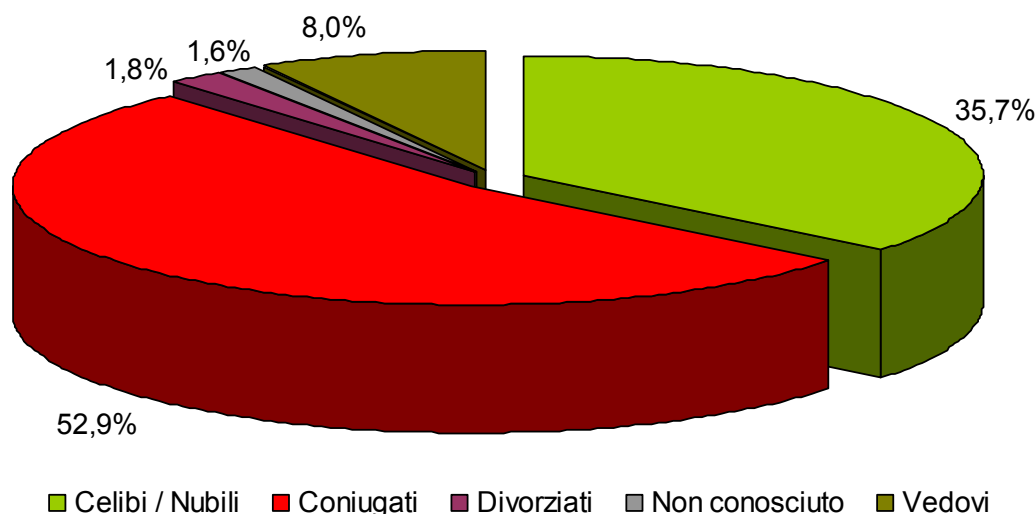

Fonte: Dati Ufficio Statistica Comune di Cascina

GRAFICO 36: Distribuzione della popolazione residente per stato civile e sesso al 31/12/2008*

MASCHI					
Celibi	Coniugati	Divorziati	Non conosciuto	Vedovi	Totale
<i>Valori assoluti</i>					
8.284	11.390	305	369	537	20.885
<i>Valori percentuali</i>					
39,7	54,5	1,5	1,8	2,6	100,00

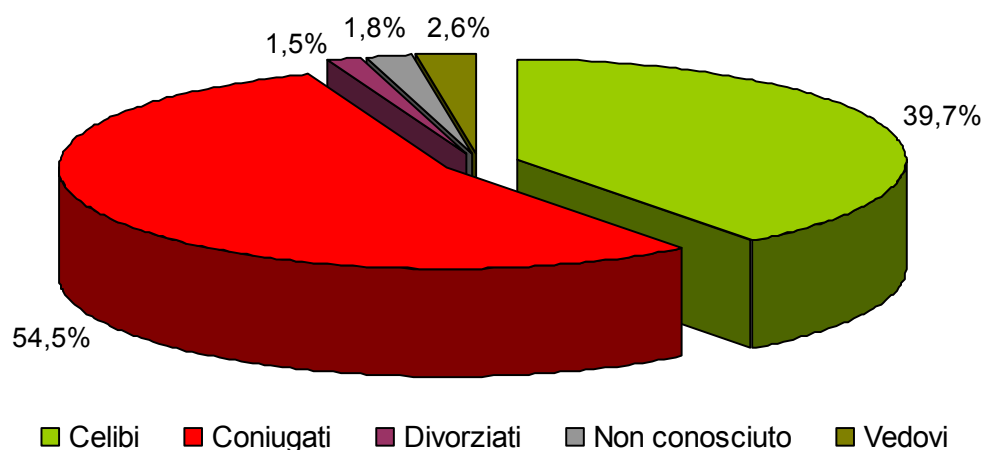

FEMMINE					
Nubili	Coniugate	Divorziate	Non conosciuto	Vedove	Totale
<i>Valori assoluti</i>					
7.070	11.373	473	300	2.899	22.115
<i>Valori percentuali</i>					
32,0	51,4	2,1	1,4	13,1	100,00

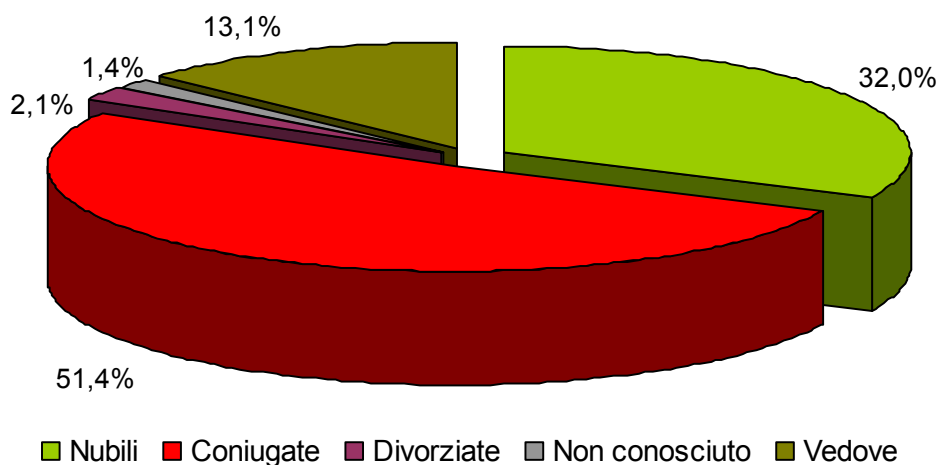

* "Non conosciuto" si riferisce agli stranieri che non hanno prodotto idonea documentazione per dimostrare il proprio stato civile.

Fonte: Dati Ufficio Statistica Comune di Cascina

GRAFICO 37: Piramide di età della popolazione residente nel Comune di Cascina al 31/12/2008

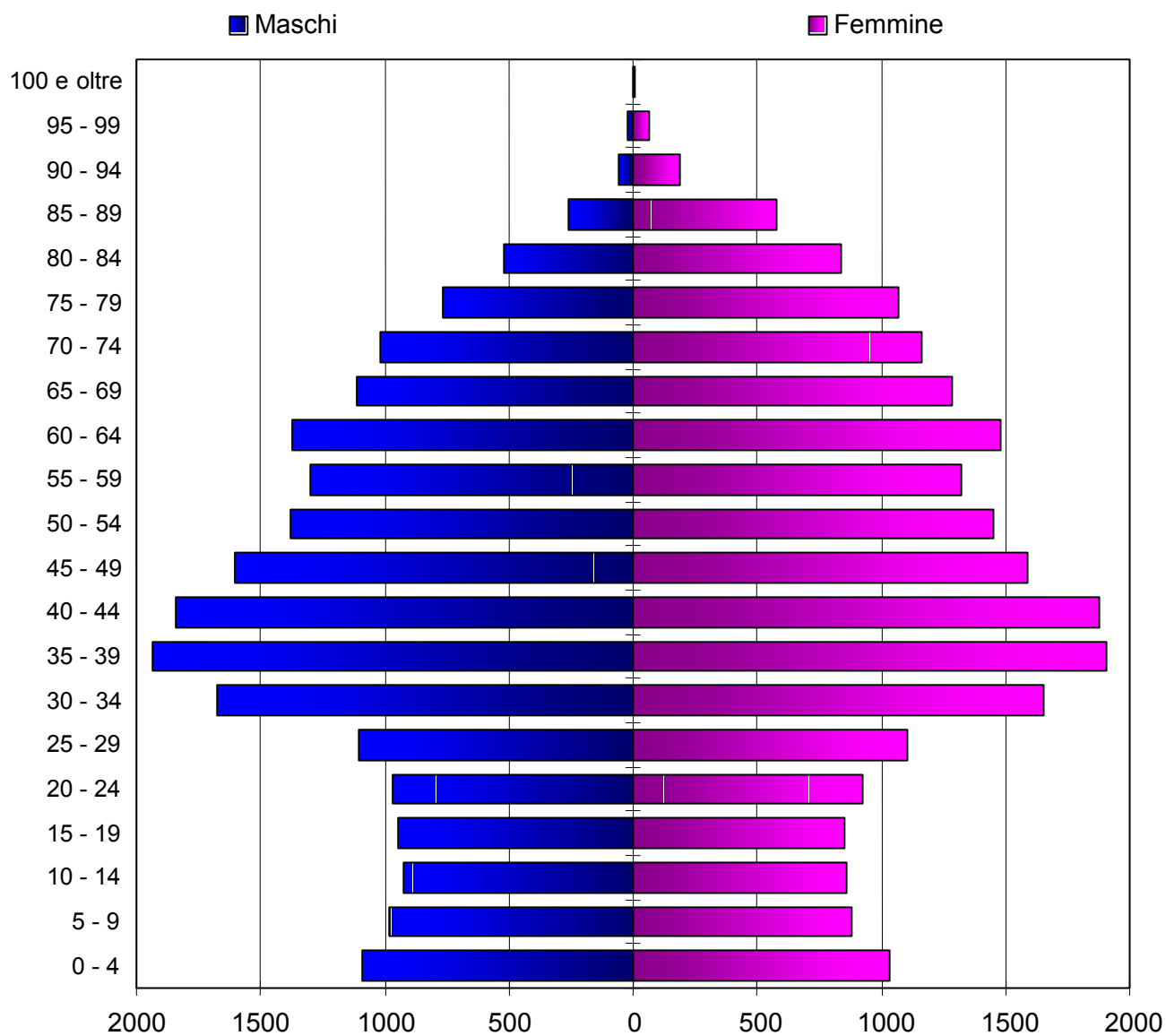

Fonte: Dati Ufficio Statistica Comune di Cascina

TABELLA 8: Distribuzione della popolazione residente per classe di età e frazione al 31/12/2008

FRAZIONE	0 - 14	15 - 64	65 e oltre	Totale	0 - 14	15 - 64	65 e oltre	Totale
	Valori assoluti				Valori percentuali			
CASCIAVOLA	476	2.548	801	3.825	12,4	66,6	20,9	100
CASCINA	1.339	6.855	2.230	10.424	12,8	65,8	21,4	100
LATIGNANO	230	1.257	331	1.818	12,7	69,1	18,2	100
MARCIANA	193	813	266	1.272	15,2	63,9	20,9	100
MONTIONE	201	1.210	362	1.773	11,3	68,2	20,4	100
MUSIGLIANO	142	519	122	783	18,1	66,3	15,6	100
NAVACCHIO	76	420	131	627	12,1	67,0	20,9	100
PETTORI	80	494	193	767	10,4	64,4	25,2	100
RIPOLI	71	349	99	519	13,7	67,2	19,1	100
SAN BENEDETTO	244	1.163	401	1.808	13,5	64,3	22,2	100
SAN CASCIANO	320	1.607	526	2.453	13,0	65,5	21,4	100
SAN FREDIANO A SETTIMO	545	2.405	705	3.655	14,9	65,8	19,3	100
SAN GIORGIO	130	757	262	1.149	11,3	65,9	22,8	100
SAN LORENZO A PAGNATICO	231	980	283	1.494	15,5	65,6	18,9	100
SAN LORENZO ALLE CORTI	500	2.375	728	3.603	13,9	65,9	20,2	100
SAN PROSPERO	238	1.051	379	1.668	14,3	63,0	22,7	100
SAN SISTO	158	631	183	972	16,3	64,9	18,8	100
SANTO STEFANO A MACERATA	56	322	85	463	12,1	69,5	18,4	100
TITIGNANO	204	900	322	1.426	14,3	63,1	22,6	100
VICARELLO	16	100	38	154	10,4	64,9	24,7	100
VISIGNANO	198	893	318	1.409	14,1	63,4	22,6	100
ZAMBRA	121	634	183	938	12,9	67,6	19,5	100
TOTALE COMUNE	5.769	28.283	8.948	43.000	13,4	65,8	20,8	100

Fonte: Dati Ufficio Statistica Comune di Cascina

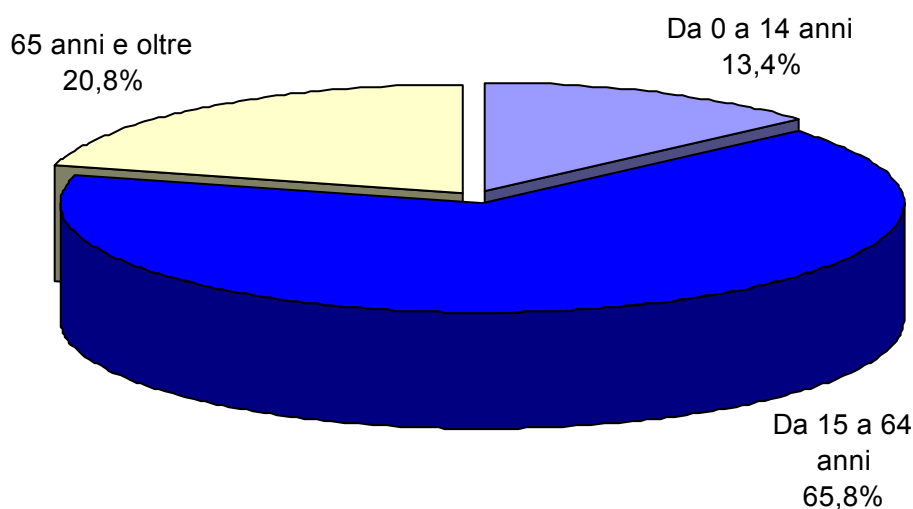
GRAFICO 38: Popolazione residente per classe di età nel Comune di Cascina al 31/12/2008

Valori percentuali

Fonte: Dati Ufficio Statistica Comune di Cascina

TABELLA 9: Indice di Vecchiaia e Indice di Dipendenza Demografica per frazione al 31/12/2008

FRAZIONE	Indice di Vecchiaia	Indice di Dipendenza Demografica
CASCIAVOLA	168,28	50,12
CASCINA	166,54	52,06
LATIGNANO	143,91	44,63
MARCIANA	137,82	56,46
MONTIONE	180,10	46,53
MUSIGLIANO	85,92	50,87
NAVACCHIO	172,37	49,29
PETTORI	241,25	55,26
RIPOLI	139,44	48,71
SAN BENEDETTO	164,34	55,46
SAN CASCIANO	164,38	52,64
SAN FREDIANO A SETTIMO	129,36	51,98
SAN GIORGIO	201,54	51,78
SAN LORENZO A PAGNATICO	122,51	52,45
SAN LORENZO ALLE CORTI	145,60	51,71
SAN PROSPERO	159,24	58,71
SAN SISTO	115,82	54,04
SANTO STEFANO A MACERATA	151,79	43,79
TITIGNANO	157,84	58,44
VICARELLO	237,50	54,00
VISIGNANO	160,61	57,78
ZAMBRA	151,24	47,95
TOTALE COMUNE	155,10	52,03

Indice di Vecchiaia (IV): $IV = \frac{POP \geq 65}{POP \leq 14} \times 100$

Indice di dipendenza demografica (ID): $ID = \frac{POP \leq 14 + POP \geq 65}{15 \leq POP \leq 64} \times 100$

Fonte: Dati Ufficio Statistica Comune di Cascina

GRAFICO 39: Residenti di 65 anni e oltre per frazione. Incidenza percentuale sul totale della popolazione al 31/12/2008

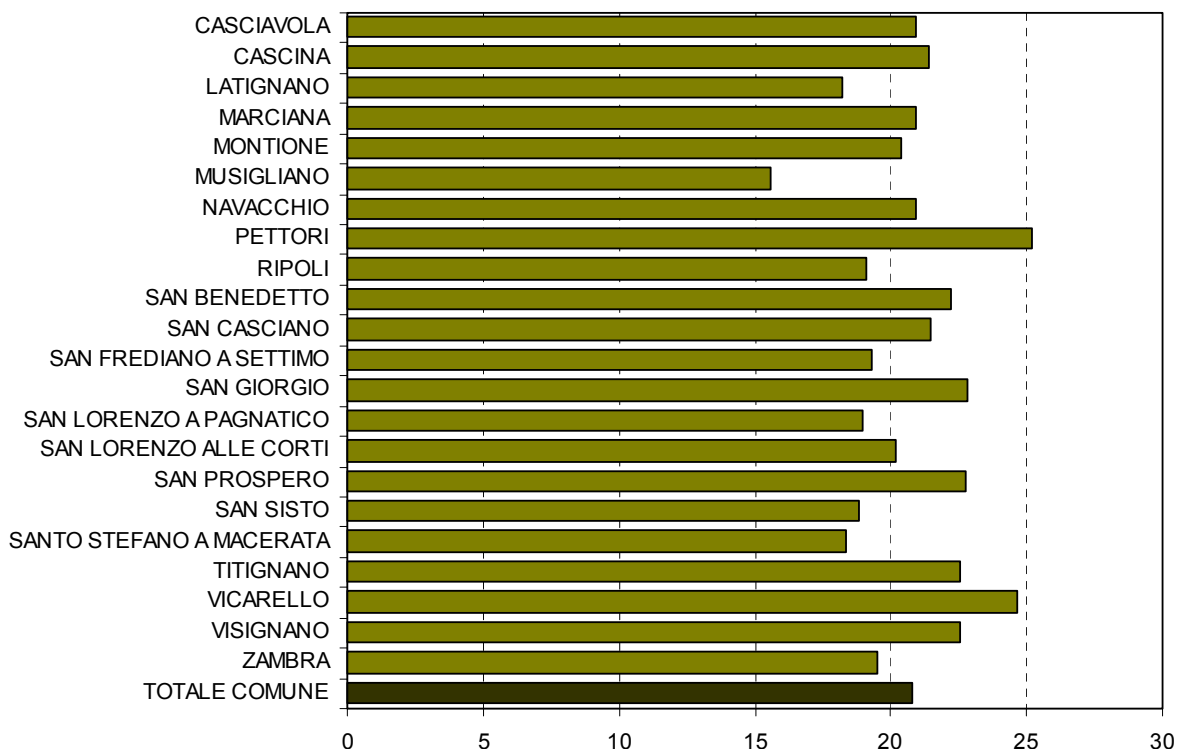

Fonte: Dati Ufficio Statistica Comune di Cascina

TABELLA 10: Cittadini anziani che vivono da soli per frazione, sesso e classe di età nel Comune di Cascina. Valori assoluti al 31/12/2008

Frazione	Maschi	Femmine	Totale	Maschi	Femmine	Totale	Maschi	Femmine	Totale
	65 - 74 anni			75 anni e oltre			Totale Generale		
CASCIAVOLA	11	50	61	23	104	127	34	154	188
CASCINA	38	108	146	60	301	361	98	409	507
LATIGNANO	7	11	18	8	40	48	15	51	66
MARCIANA	9	14	23	1	36	37	10	50	60
MONTIONE	9	14	23	10	35	45	19	49	68
MUSIGLIANO	1	5	6	3	20	23	4	25	29
NAVACCHIO	1	4	5	1	19	20	2	23	25
PETTORI	5	10	15	3	17	20	8	27	35
RIPOLI	1	4	5	3	10	13	4	14	18
SAN BENEDETTO	8	17	25	11	40	51	19	57	76
SAN CASCIANO	7	26	33	14	66	80	21	92	113
SAN FREDIANO A SETTIMO	20	39	59	16	108	124	36	147	183
SAN GIORGIO	10	13	23	8	37	45	18	50	68
SAN LORENZO A PAGNATICO	2	12	14	7	30	37	9	42	51
SAN LORENZO ALLE CORTI	9	29	38	15	85	100	24	114	138
SAN PROSPERO	10	24	34	10	51	61	20	75	95
SAN SISTO	4	10	14	3	18	21	7	28	35
SANTO STEFANO A MACERATA	5	1	6	4	3	7	9	4	13
TITIGNANO	8	10	18	8	25	33	16	35	51
VICARELLO	1	6	7	1	5	6	2	11	13
VISIGNANO	9	16	25	9	44	53	18	60	78
ZAMBRA	4	9	13	3	25	28	7	34	41
TOTALE COMUNE	178	432	611	221	1.119	1.340	400	1.551	1.951

Fonte: Dati Ufficio Statistica Comune di Cascina

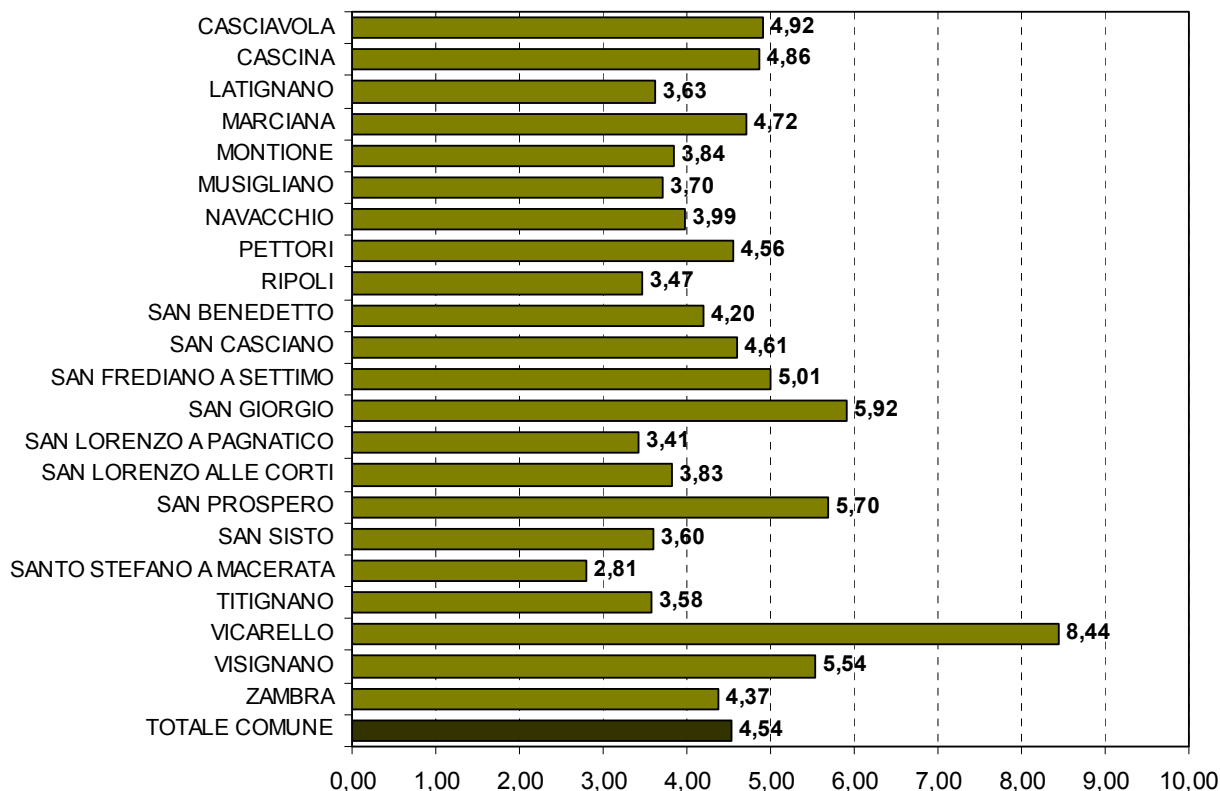
GRAFICO 40: Incidenza dei cittadini anziani che vivono da soli rispetto alla popolazione totale di ciascuna frazione. Valori percentuali al 31/12/2008

Fonte: Dati Ufficio Statistica Comune di Cascina

GRAFICO 41: Evoluzione del numero di famiglie residenti nel Comune di Cascina. Periodo 1998 – 2008

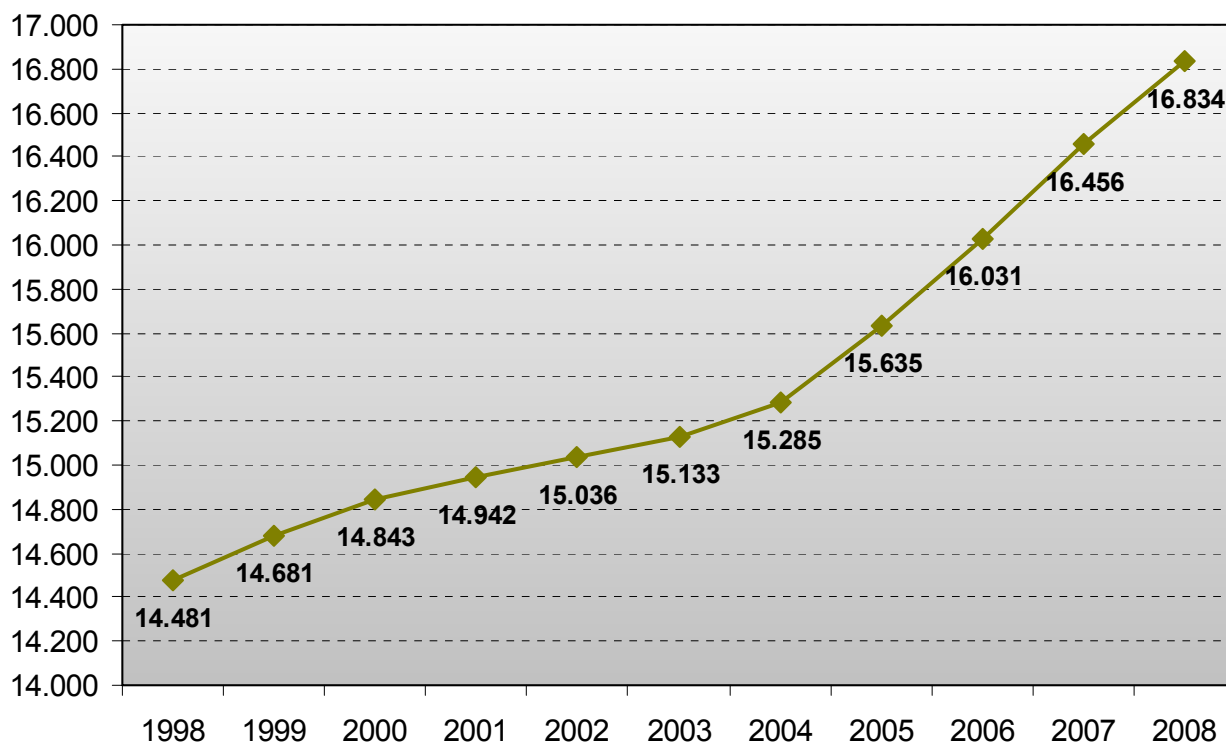

Fonte: Dati Ufficio Statistica Comune di Cascina

GRAFICO 42: Numero medio di componenti nelle famiglie del Comune di Cascina al 31/12/2008

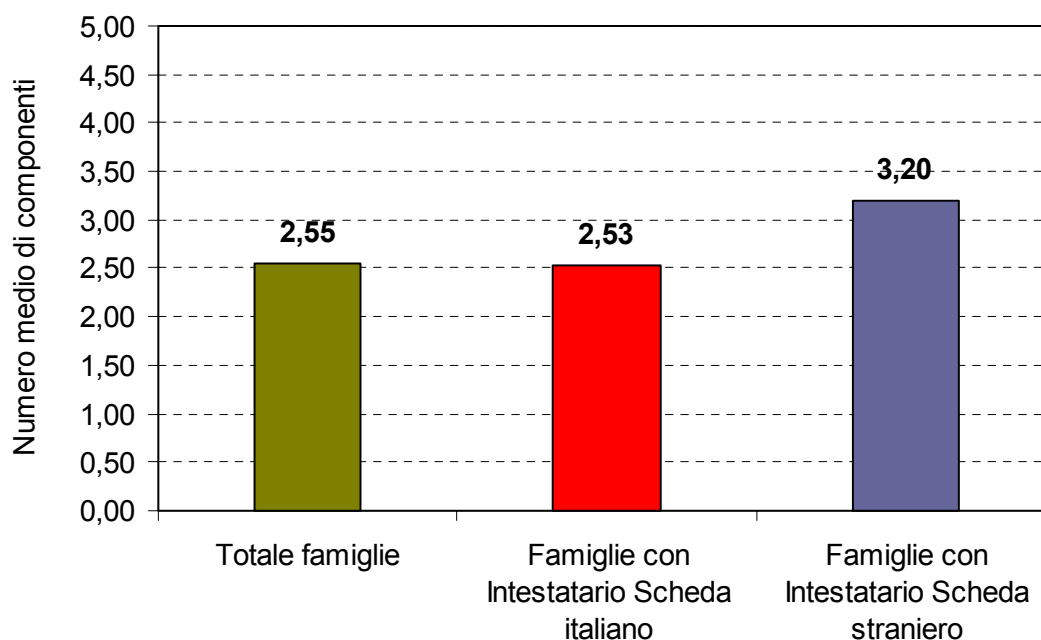

Fonte: Dati Ufficio Statistica Comune di Cascina

GRAFICO 43: Incidenza delle famiglie con almeno uno straniero sul totale delle famiglie nel Comune di Cascina. Periodo 2003 – 2008

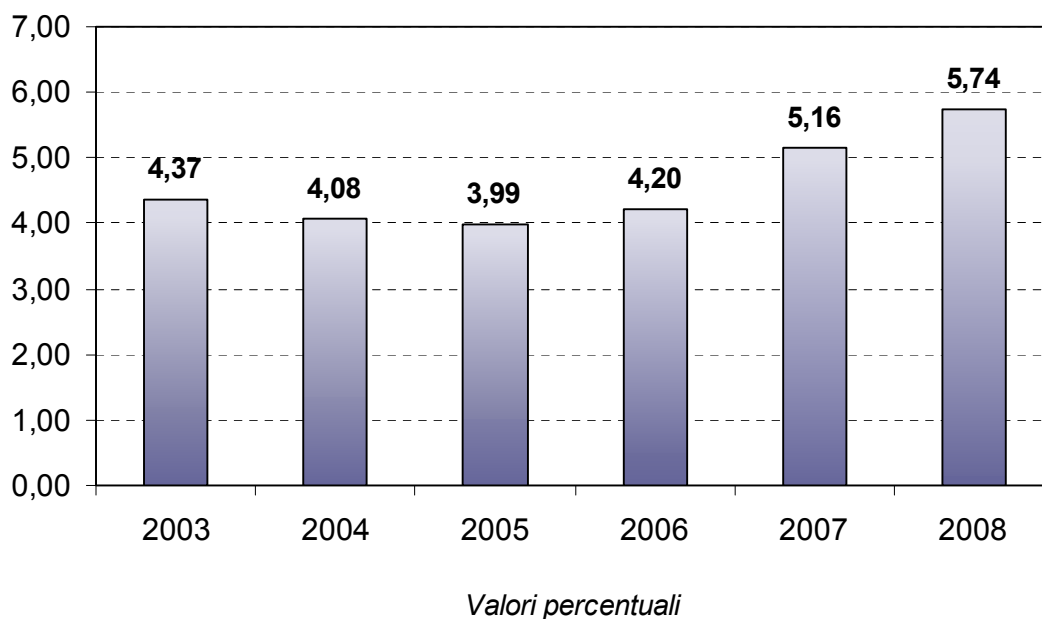

Fonte: Dati Ufficio Statistica Comune di Cascina

GRAFICO 44: Popolazione residente nel Comune di Cascina per cittadinanza. Periodo 2003 – 2008

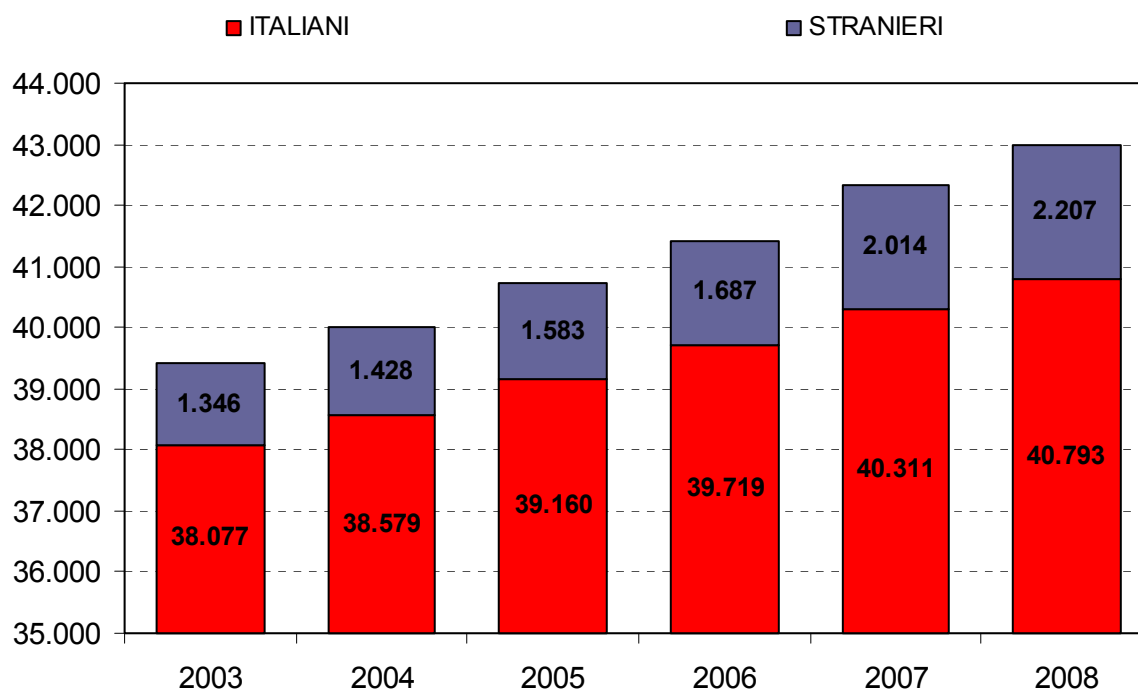

Fonte: Dati Ufficio Statistica Comune di Cascina

1.3 Immigrazione – Emigrazione

TABELLA 11: Principali provenienze degli immigrati nel Comune di Cascina per anno di iscrizione. Periodo 2006 – 2008

PROVENIENZA	Anno 2006	PROVENIENZA	Anno 2007	PROVENIENZA	Anno 2008
PISA	769	PISA	839	PISA	729
SAN GIULIANO TERME (PI)	142	ROMANIA	163	SAN GIULIANO TERME(PI)	96
ALBANIA	43	SAN GIULIANO TERME (PI)	110	ROMANIA	90
LIVORNO	41	CALCINAIA (PI)	67	VICOPISSANO(PI)	70
CALCI (PI)	40	VICOPISSANO (PI)	50	PONTEDERA(PI)	64
CALCINAIA (PI)	38	CALCI (PI)	47	ALBANIA	61
VICOPISSANO (PI)	34	ALBANIA	45	CALCI(PI)	60
VECCHIANO (PI)	32	LIVORNO	35	MAROCCO	37
COLLESALVETTI (LI)	20	PONTEDERA (PI)	33	CALCINAIA(PI)	33
ROMANIA	20	POLONIA	25	LIVORNO(LI)	33
PONTEDERA (PI)	18	MAROCCO	22	PONSACCO(PI)	24
SENEGAL	17	LUCCA	16	VECCHIANO(PI)	23
LARI (PI)	15	UCRAINA	14	ROMA(RM)	18
CRESPINA (PI)	11	COLLESALVETTI (LI)	12	SENEGAL	15
ROSIGNANO MARITTIMO (LI)	11	ALTRI COMUNI	622	ALTRI COMUNI	643
ALTRI COMUNI	532	IRREPERIBILITA'	12	IRREPERIBILITA'/ALTRO	53
TOTALE IMMIGRATI	1.783	TOTALE IMMIGRATI	2.112	TOTALE IMMIGRATI	2.049

Fonte: Dati Ufficio Statistica Comune di Cascina

GRAFICO 45: Principali provenienze degli immigrati nel Comune di Cascina. Anno 2008

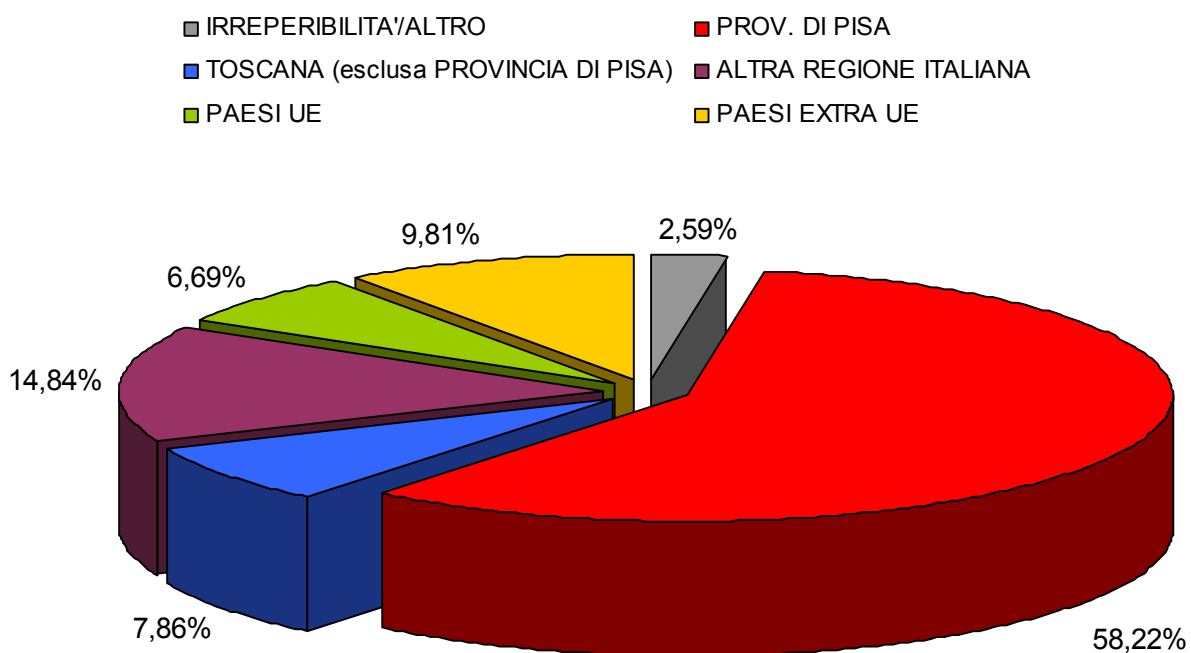

Fonte: Dati Ufficio Statistica Comune di Cascina

TABELLA 12: Principali destinazioni degli emigrati dal Comune di Cascina per anno di cancellazione. Periodo 2006 – 2008

DESTINAZIONE	Anno 2006	DESTINAZIONE	Anno 2007	DESTINAZIONE	Anno 2008
PISA	232	PISA	204	PISA(PI)	257
CALCINAIA (PI)	128	CALCINAIA (PI)	162	CALCINAIA(PI)	172
PONTEDERA (PI)	102	PONTEDERA (PI)	90	PONTEDERA(PI)	72
VICOPISSANO (PI)	61	VICOPISSANO (PI)	68	VICOPISSANO(PI)	54
SAN GIULIANO TERME (PI)	59	SAN GIULIANO TERME (PI)	63	SAN GIULIANO TERME(PI)	53
PONSACCO (PI)	37	PONSACCO (PI)	52	BIENTINA(PI)	31
CALCI (PI)	24	LIVORNO	22	CALCI(PI)	30
LIVORNO	23	CAPANNORI (LU)	17	LIVORNO(LI)	26
BIENTINA (PI)	19	LARI (PI)	13	PONSACCO(PI)	25
LARI (PI)	19	SANTA MARIA A MONTE (PI)	13	BUTI(PI)	17
SANTA MARIA A MONTE (PI)	19	VECCHIANO (PI)	13	SANTA MARIA A MONTE(PI)	17
SENEGAL	18	CALCI (PI)	12	COLLESALVETTI(LI)	10
MAROCCO	16	VIAREGGIO (LU)	12	FIRENZE(FI)	8
ALTRI COMUNI	350	ALTRI COMUNI	401	ALTRI COMUNI	330
IRREPERIBILITA'	50	IRREPERIBILITA'	48	IRREPERIBILITA'/ALTRO	242
TOTALE EMIGRATI	1.107	TOTALE EMIGRATI	1.142	TOTALE EMIGRATI	1.344

Fonte: Dati Ufficio Statistica Comune di Cascina

GRAFICO 46: Principali destinazioni degli emigrati dal Comune di Cascina. Anno 2008

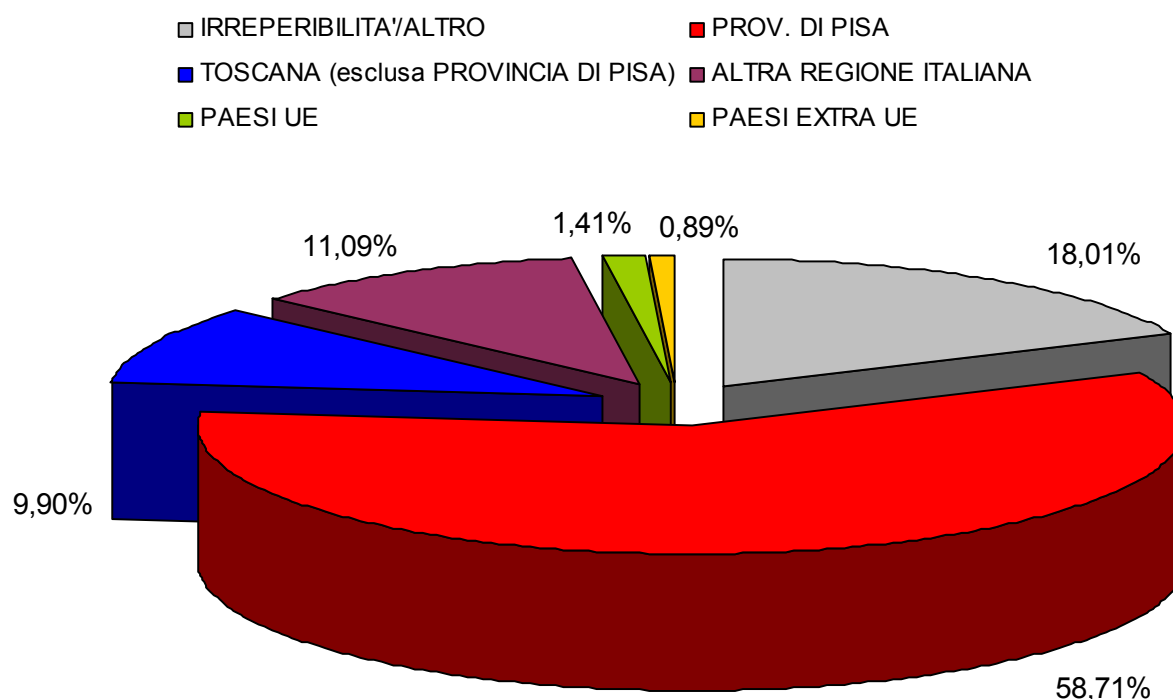

Fonte: Dati Ufficio Statistica Comune di Cascina

TABELLA 13: Movimento migratorio per sesso. Periodo 2005 – 2008

Movimento migratorio	Sesso	2005	2006	2007	2008
Immigrati	Maschi	962	914	1.027	1.007
	Femmine	856	869	1.085	1.042
Emigrati	Maschi	536	628	604	771
	Femmine	534	529	538	573

Fonte: Dati Ufficio Statistica Comune di Cascina

GRAFICO 47: Movimento migratorio: incidenza percentuale per sesso. Periodo 2005 – 2008

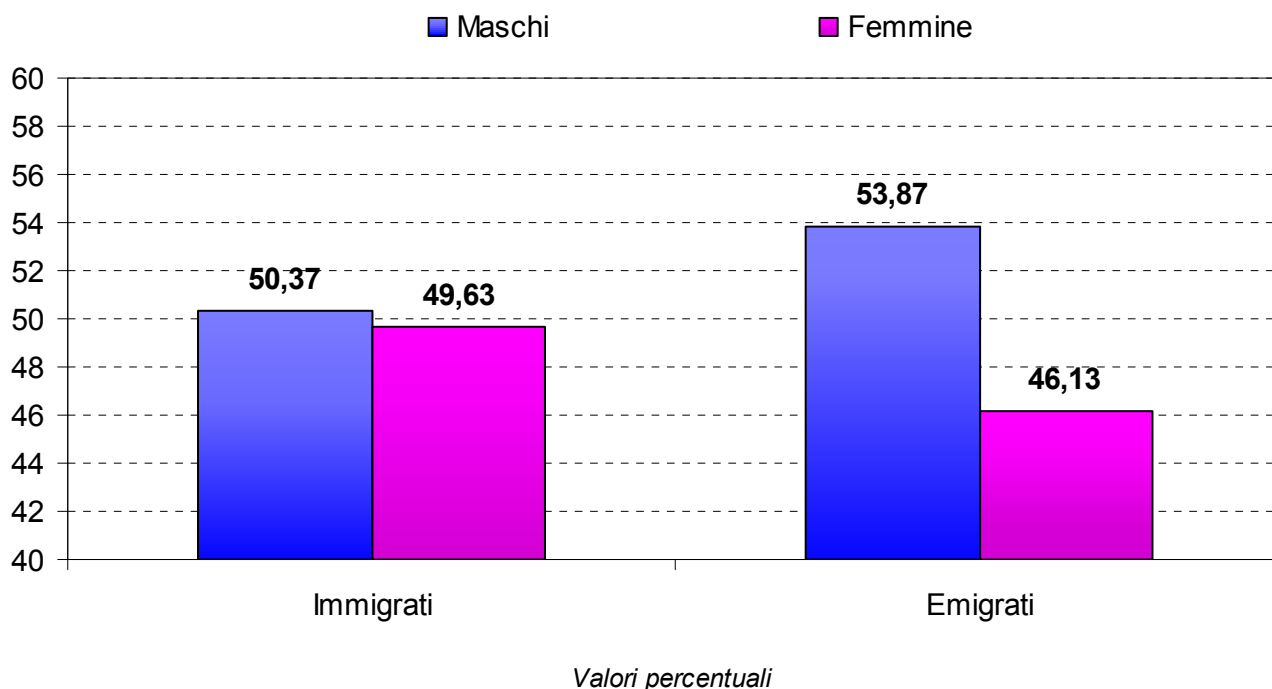

Fonte: Dati Ufficio Statistica Comune di Cascina

TABELLA 14: Iscritti all'A.I.R.E. (Anagrafe Italiani Residenti all'Estero) dal Comune di Cascina. Anno 2008

Nazione	Maschi	Femmine	TOTALE
ALGERIA	2		2
ARGENTINA	19	26	45
AUSTRALIA	13	5	18
AUSTRIA	1		1
BELGIO	16	14	30
BRASILE	23	27	50
BULGARIA	1		1
CANADA	7	6	13
CILE	12	9	21
CINA	1		1
COLOMBIA	1		1
COSTARICA	1	2	3
CUBA	1		1
ECUADOR	3	2	5
EGITTO	1	2	3
EL SALVADOR		1	1
ERITREA	1	1	2
FINLANDIA	3		3
FRANCIA	38	36	74
GERMANIA	40	36	76
GRAN BRETAGNA	17	16	33
GRECIA	3	4	7
HONG KONG		1	1
IRAN	1	1	2
IRLANDA	1	1	2
LIBANO	1		1
LUSSEMBURGO	2	1	3
MALTA	1		1
MESSICO	4		4
NICARAGUA	5	10	15
NORVEGIA	1	2	3
OLANDA	5	2	7
PERU'	1	1	2
POLONIA	3		3
PORTOGALLO		2	2
REPUBBLICA CECA	3		3
REPUBBLICA DI SERBIA		2	2
REPUBBLICA DOMINICANA	1		1
ROMANIA	3	5	8
SENEGAL	1	1	2
SINGAPORE	1		1
SLOVACCHIA	1	1	2
SPAGNA	10	6	16
STATI UNITI	20	24	44
SVIZZERA	45	45	90
TUNISIA		1	1
UCRAINA	1		1
URUGUAY	16	10	26
VENEZUELA	21	34	55
TOTALE	352	337	689

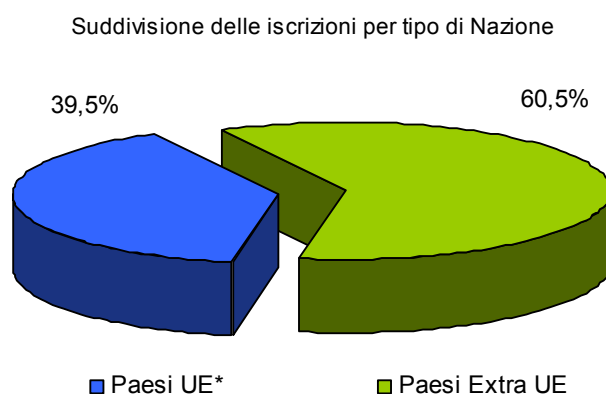

*UE: Paesi membri dell'Unione Europea (Austria, Belgio, Bulgaria, Cipro, Danimarca, Estonia, Finlandia, Francia, Germania, Grecia, Irlanda, Lettonia, Lituania, Lussemburgo, Malta, Paesi Bassi, Polonia, Portogallo, Regno Unito, Repubblica Ceca, Romania, Slovacchia, Slovenia, Spagna, Svezia, Ungheria).

1.4 Matrimoni e Divorzi

TABELLA 15: Numero di matrimoni per anno e residenza nel Comune di Cascina. Periodo 2004 – 2008

Anno matrimonio	Matrimonio fra residenti	Sposi/a non residente	Totale	Matrimonio fra residenti	Sposi/a non residente	Totale
	Valori assoluti			Valori percentuali		
2004	153	63	216	70,83	29,17	100,00
2005	151	57	208	72,60	27,40	100,00
2006	179	88	267	67,04	32,96	100,00
2007	181	87	268	67,54	32,46	100,00
2008	140	134	274	51,09	48,91	100,00
TOTALE	804	429	1.233	65,21	34,79	100,00

Fonte: Dati Ufficio Statistica Comune di Cascina

GRAFICO 48: Età media al momento del matrimonio per sesso. Periodo 2004 – 2008

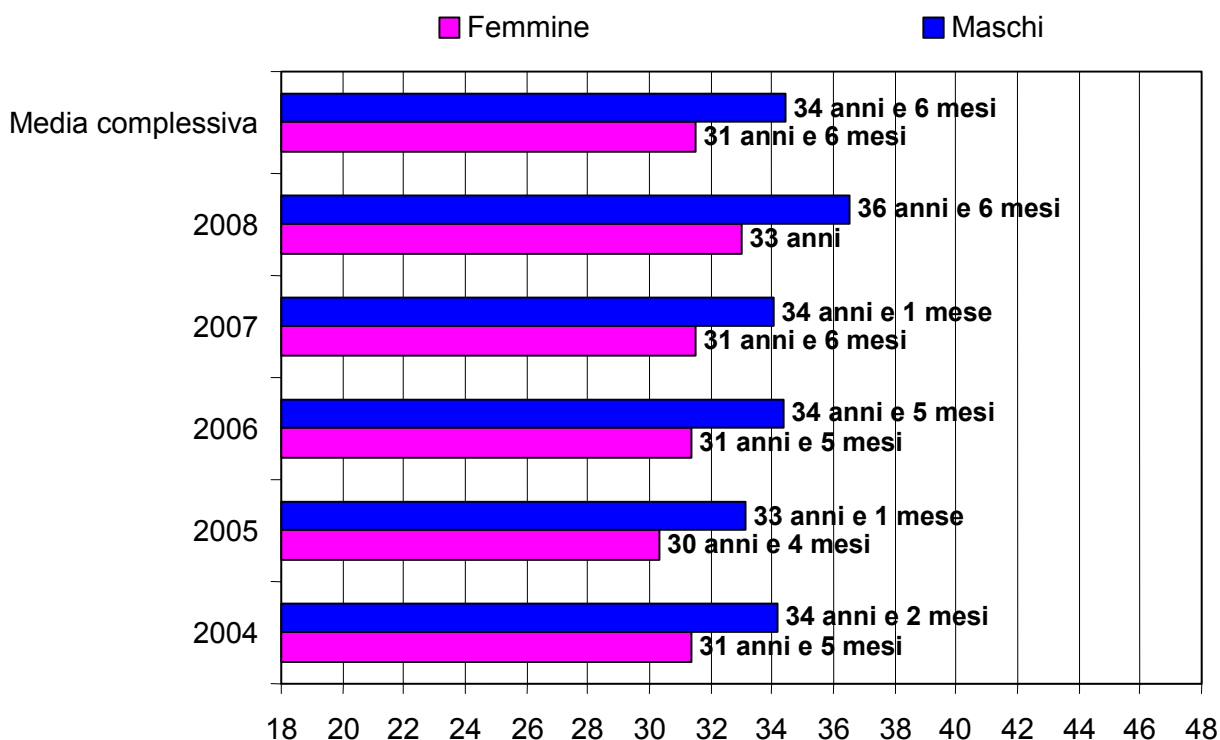

Fonte: Dati Ufficio Statistica Comune di Cascina

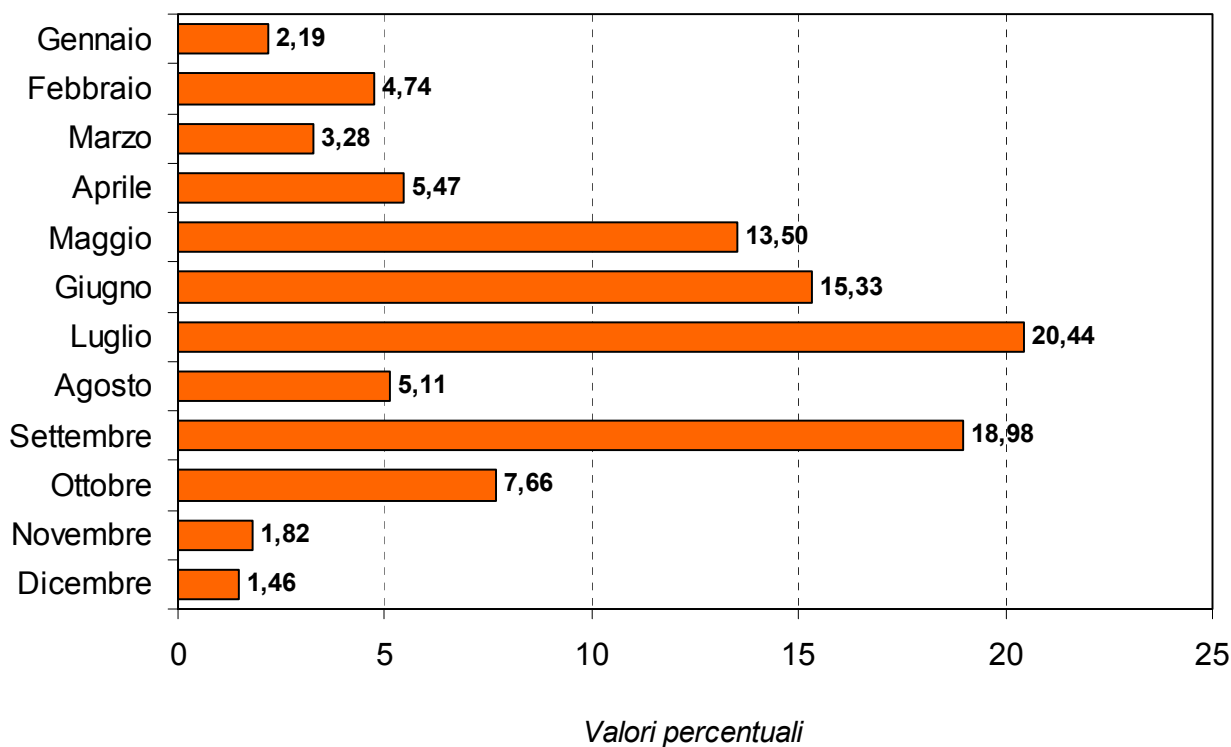
GRAFICO 49: Distribuzione del numero di matrimoni per mese. Anno 2008

Fonte: Dati Ufficio Statistica Comune di Cascina

TABELLA 16: Distribuzione dei divorziati nel Comune di Cascina per sesso. Periodo 2003 – 2008

Anno Divorzio	Maschi	Femmine	Totale	Maschi	Femmine	Totale
	<i>Valori assoluti</i>			<i>Valori percentuali</i>		
2003	25	30	55	45,45	54,55	100,00
2004	31	39	70	44,29	55,71	100,00
2005	45	49	94	47,87	52,13	100,00
2006	45	48	93	48,39	51,61	100,00
2007	49	58	107	45,79	54,21	100,00
2008	90	99	189	47,62	52,38	100,00
TOTALE DIVORZIATI	285	323	608	46,88	53,13	100,00

Fonte: Dati Ufficio Statistica Comune di Cascina

GRAFICO 50: Distribuzione dei divorziati per classe di età e sesso al momento del divorzio nel Comune di Cascina. Anno 2008

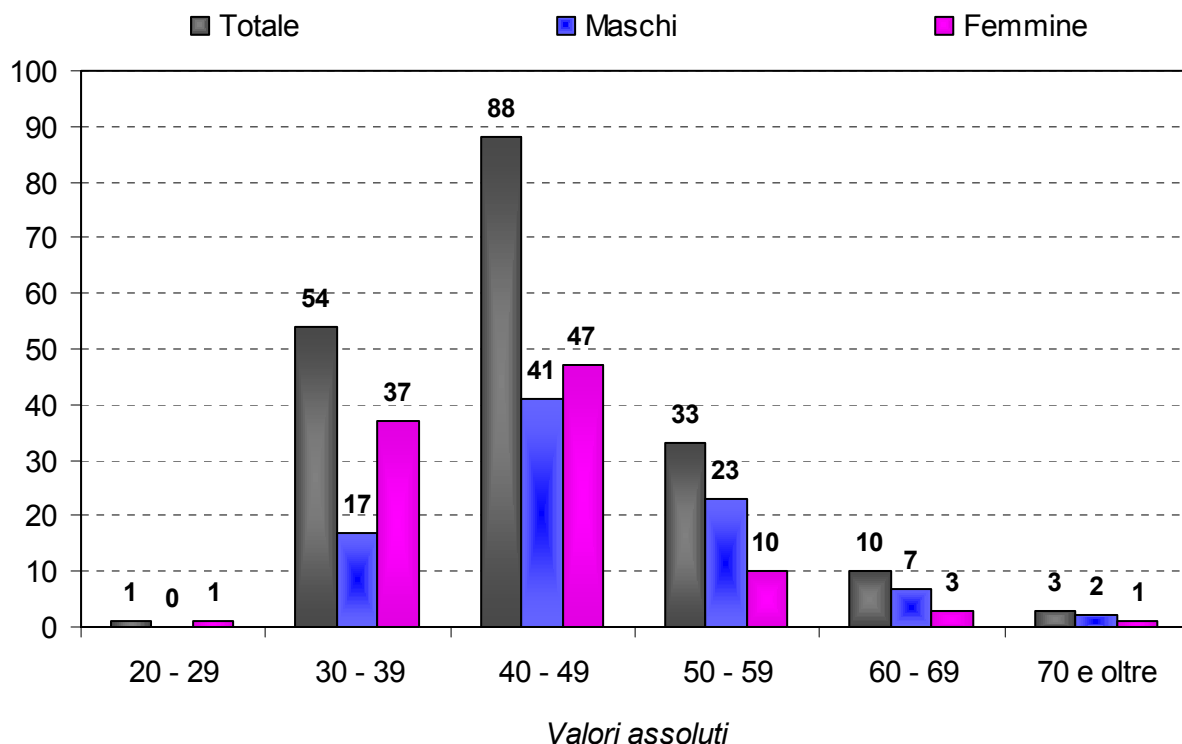

Fonte: Dati Ufficio Statistica Comune di Cascina

TABELLA 17: Età media al momento del divorzio. Periodo 2001 – 2008

Anno Divorzio	Maschi	Femmine	Totale
2001	40 anni e 10 mesi	42 anni e 6 mesi	41 anni e 8 mesi
2002	41 anni e 5 mesi	44 anni e 1 mese	42 anni e 10 mesi
2003	43 anni e 7 mesi	37 anni e 11 mesi	40 anni e mesi
2004	41 anni e 10 mesi	42 anni e 1 mese	42 anni
2005	43 anni e 2 mesi	39 anni e 4 mesi	41 anni e 2 mesi
2006	44 anni e 7 mesi	41 anni e 8 mesi	43 anni e 1 mese
2007	45 anni e 7 mesi	41 anni e 10 mesi	43 anni e 6 mesi
2008	47 anni e 6 mesi	42 anni e 4 mesi	44 anni e 9 mesi
MEDIA COMPLESSIVA	43 anni e 8 mesi	41 anni 7 mesi	42 anni e 7 mesi

Fonte: Dati Ufficio Statistica Comune di Cascina

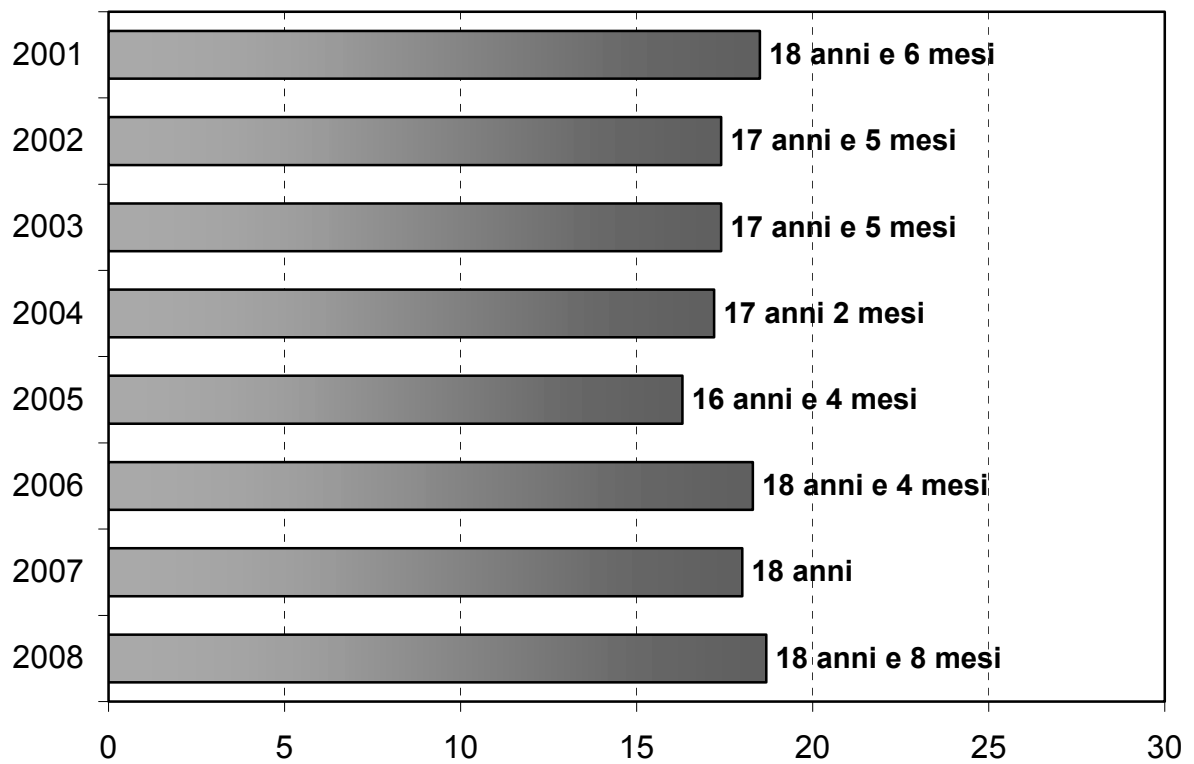
GRAFICO 51: Durata media del matrimonio dei divorziati. Periodo 2001 – 2008

Fonte: Dati Ufficio Statistica Comune di Cascina

1.5 Titolo di studio e Occupazione

GRAFICO 52: Titolo di studio* della popolazione di 15 anni e oltre residente nel Comune di Cascina. Confronto 2007 – 2008

Maschi

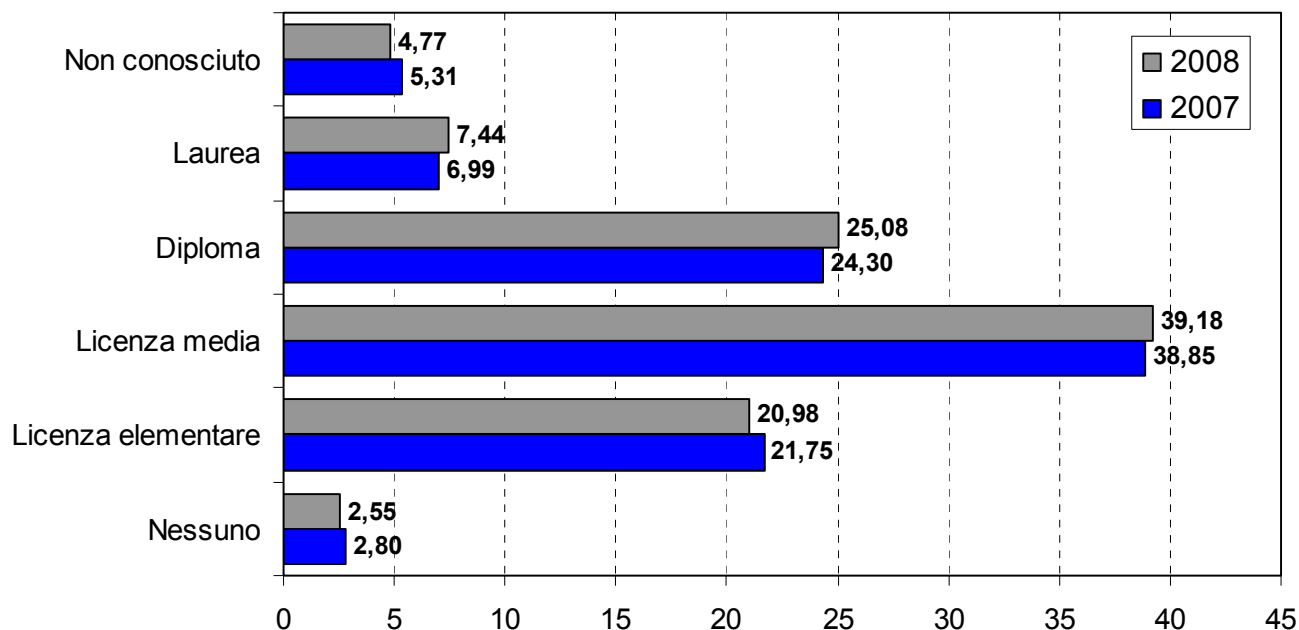

Femmine

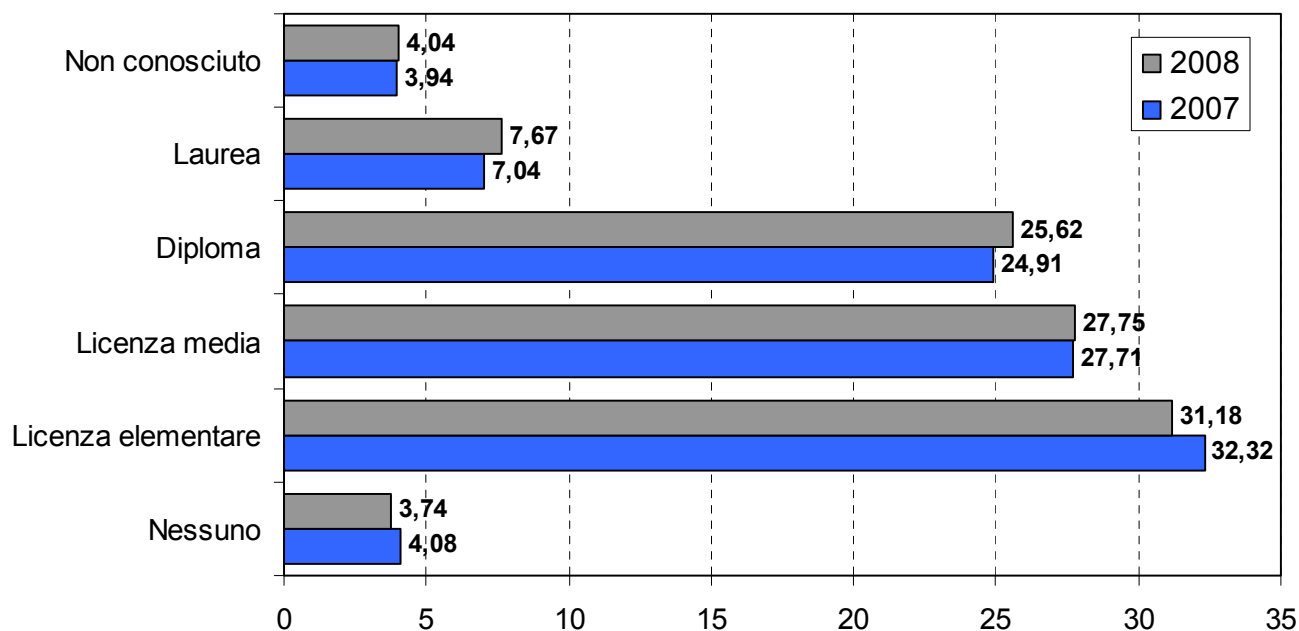

* Dati risultanti dalle dichiarazioni dei cittadini al momento dell'iscrizione anagrafica o del rilascio della Carta d'Identità.

TABELLA 18: Titolo di studio della popolazione maschile residente nel Comune di Cascina per classe di età (15 anni e oltre). Anno 2008

CLASSE DI ETÀ'	TITOLO DI STUDIO											
	NESSUN TITOLO		LICENZA ELEMENTARE		LICENZA MEDIA		DIPLOMA		LAUREA		NON CONOSCIUTO	
	Valori assoluti	Valori %	Valori assoluti	Valori %	Valori assoluti	Valori %	Valori assoluti	Valori %	Valori assoluti	Valori %	Valori assoluti	Valori %
15 - 19	144	31,58	49	1,31	706	10,07	11	0,25	-	-	29	3,40
20 - 24	47	10,31	5	0,13	509	7,26	332	7,40	3	0,23	74	8,67
25 - 29	52	11,40	11	0,29	419	5,98	449	10,01	68	5,11	104	12,18
30 - 34	38	8,33	20	0,53	683	9,74	572	12,75	220	16,52	143	16,74
35 - 39	9	1,97	46	1,23	856	12,21	655	14,60	244	18,32	126	14,75
40 - 44	7	1,54	82	2,18	883	12,60	591	13,17	182	13,66	103	12,06
45 - 49	4	0,88	104	2,77	721	10,29	510	11,37	154	11,56	99	11,59
50 - 54	13	2,85	181	4,82	535	7,63	451	10,05	139	10,44	62	7,26
55 - 59	8	1,75	298	7,94	497	7,09	338	7,53	122	9,16	38	4,45
60 - 64	7	1,54	531	14,15	475	6,78	255	5,68	81	6,08	24	2,81
65 e oltre	127	27,85	2.426	64,64	726	10,36	323	7,20	119	8,93	52	6,09
TOTALE	456	100,00	3.753	100,00	7.010	100,00	4.487	100,00	1.332	100,00	854	100,00

Fonte: Dati Ufficio Statistica Comune di Cascina

TABELLA 19: Titolo di studio della popolazione femminile residente nel Comune di Cascina per classe di età (15 anni e oltre). Anno 2008

CLASSE DI ETÀ'	TITOLO DI STUDIO											
	NESSUN TITOLO		LICENZA ELEMENTARE		LICENZA MEDIA		DIPLOMA		LAUREA		NON CONOSCIUTO	
	Valori assoluti	Valori %	Valori assoluti	Valori %	Valori assoluti	Valori %	Valori assoluti	Valori %	Valori assoluti	Valori %	Valori assoluti	Valori %
15 - 19	147	20,30	35	0,58	636	11,85	11	0,22	-	-	23	2,94
20 - 24	41	5,66	8	0,13	433	8,07	353	7,13	8	0,54	74	9,46
25 - 29	34	4,70	9	0,15	270	5,03	564	11,38	126	8,49	105	13,43
30 - 34	26	3,59	21	0,35	422	7,86	748	15,10	316	21,29	114	14,58
35 - 39	9	1,24	36	0,60	649	12,09	791	15,97	307	20,69	119	15,22
40 - 44	2	0,28	52	0,86	764	14,24	720	14,53	245	16,51	93	11,89
45 - 49	6	0,83	121	2,01	588	10,96	627	12,66	161	10,85	78	9,97
50 - 54	8	1,10	278	4,61	524	9,77	467	9,43	126	8,49	47	6,01
55 - 59	7	0,97	544	9,02	376	7,01	265	5,35	89	6,00	35	4,48
60 - 64	17	2,35	925	15,34	291	5,42	178	3,59	47	3,17	22	2,81
65 e oltre	427	58,98	4.000	66,35	413	7,70	230	4,64	59	3,98	72	9,21
TOTALE	724	100,00	6.029	100,00	5.366	100,00	4.954	100,00	1.484	100,00	782	100,00

Fonte: Dati Ufficio Statistica Comune di Cascina

GRAFICO 53: Condizione professionale* della popolazione di 15 anni e oltre residente nel Comune di Cascina al 31/12/2008

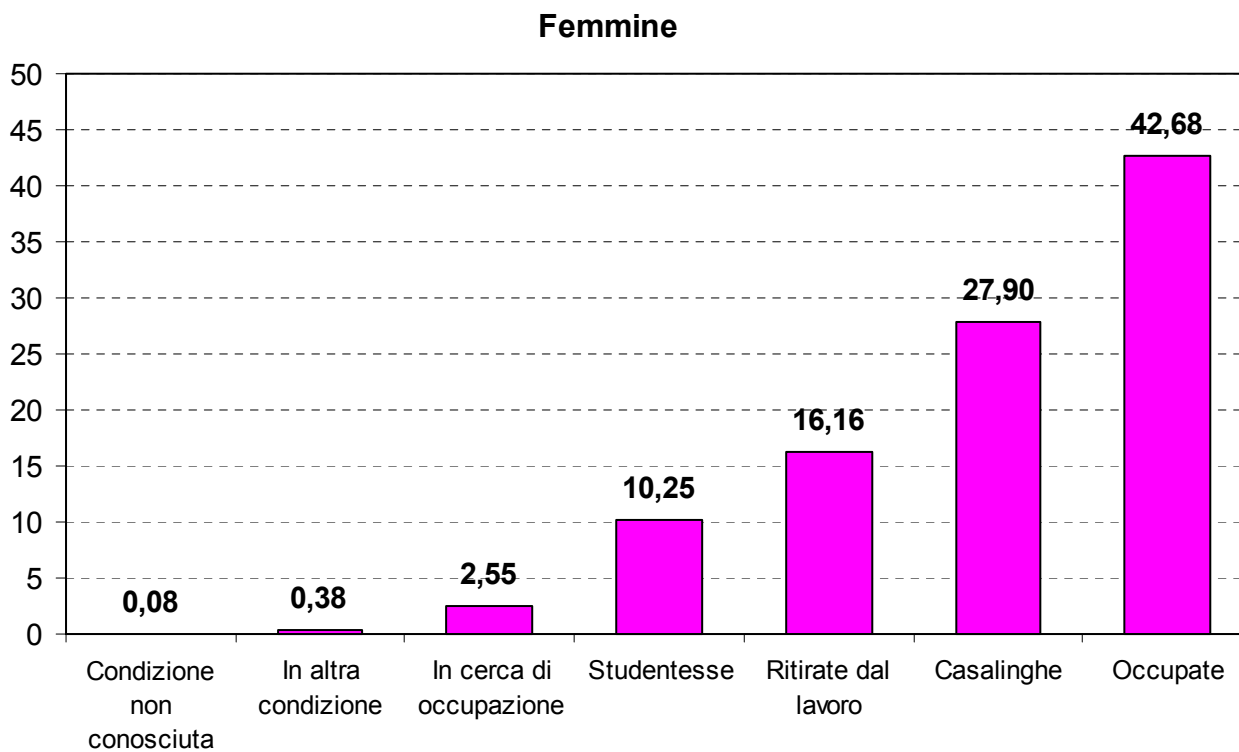
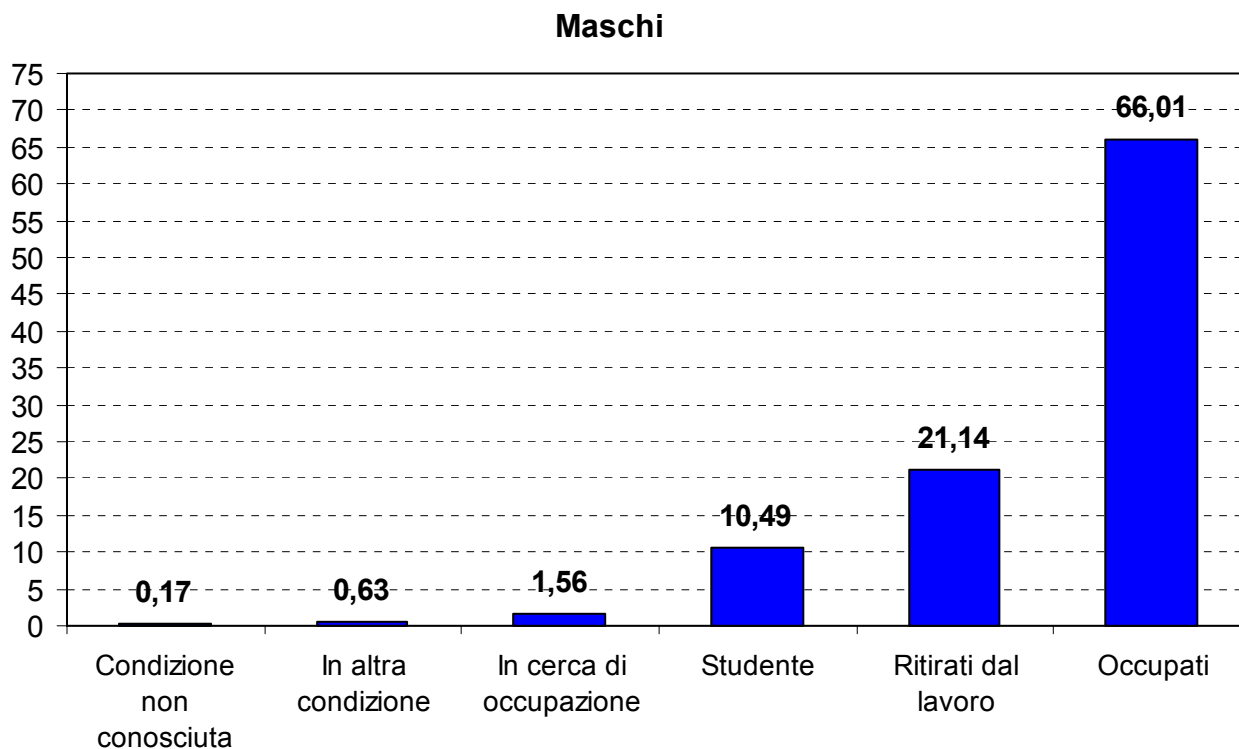

* Dati risultanti dalle dichiarazioni dei cittadini al momento dell'iscrizione anagrafica o del rilascio della Carta di Identità

1.6 Stranieri

TABELLA 20: Distribuzione degli stranieri residenti nel Comune di Cascina per cittadinanza e sesso al 31/12/2008

Cittadinanza	Maschi	Femmine	TOTALE
ALBANIA	348	292	640
ROMANIA	142	207	349
MAROCCO	175	119	294
SENEGAL	215	19	234
ALTRE NAZIONI	71	90	161
POLONIA	17	68	85
UCRAINA	10	49	59
SERBIA E MONTENEGRO	32	24	56
MACEDONIA	21	24	45
FILIPPINE	17	20	37
TUNISIA	21	11	32
CINA	16	14	30
BULGARIA	1	24	25
BRASILE	7	13	20
FRANCIA	5	15	20
GRAN BRETAGNA	7	13	20
CUBA	5	12	17
FEDERAZIONE RUSSA	5	10	15
GERMANIA	3	12	15
INDIA	3	7	10
MOLDAVIA	-	10	10
PERU'	4	5	9
ALGERIA	6	2	8
ETIOPIA	3	5	8
SRI LANKA	7	1	8
TOTALE	1.141	1.066	2.207

Fonte: Dati Ufficio Statistica Comune di Cascina

GRAFICO 54: Distribuzione degli stranieri residenti nel Comune di Cascina per sesso. Valori percentuali al 31/12/2008

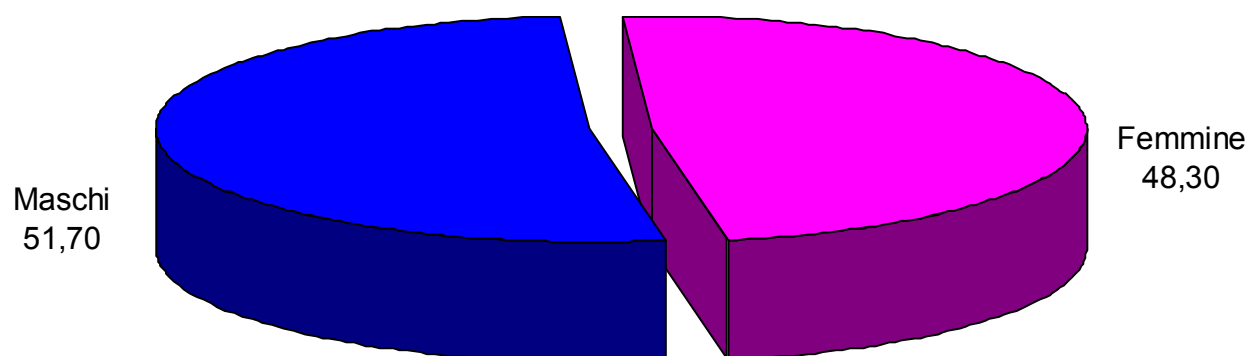

Fonte: Dati Ufficio Statistica Comune di Cascina

GRAFICO 55: Distribuzione degli stranieri di sesso maschile residenti nel Comune di Cascina per cittadinanza al 31/12/2008

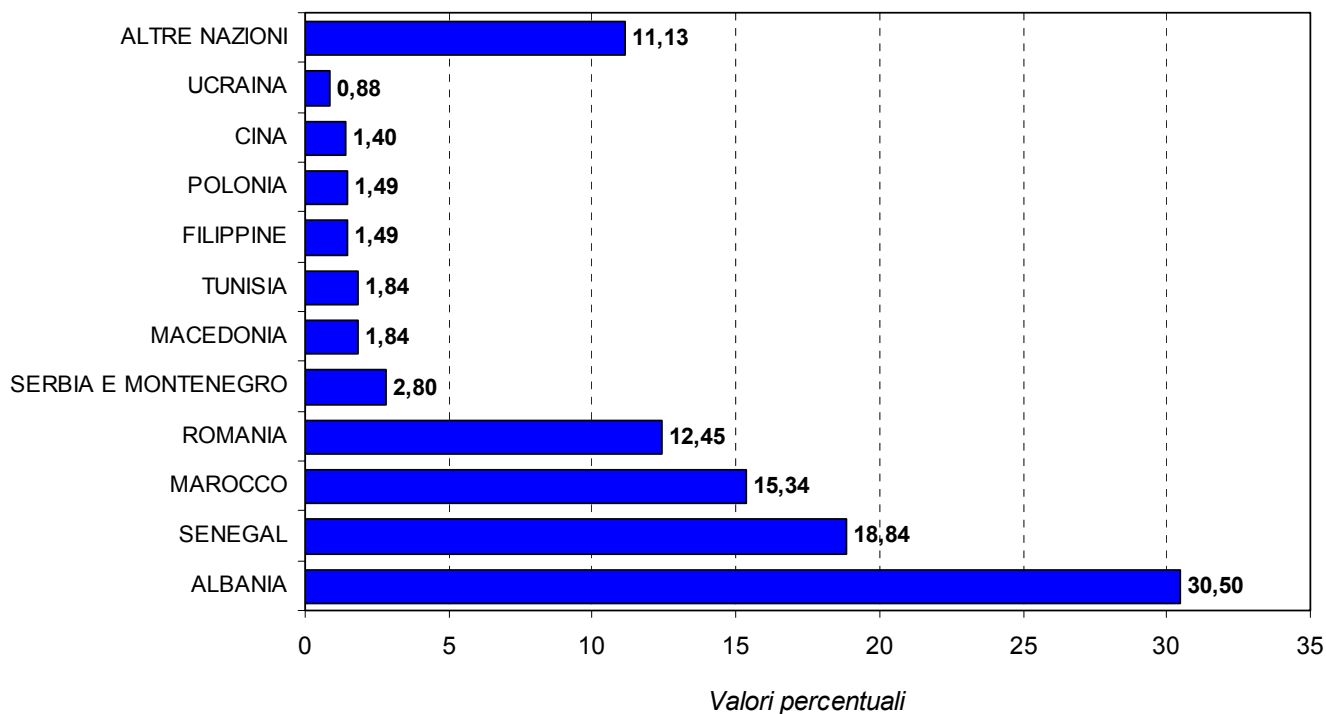

Fonte: Dati Ufficio Statistica Comune di Cascina

GRAFICO 56: Distribuzione degli stranieri di sesso femminile residenti nel Comune di Cascina per cittadinanza al 31/12/2008

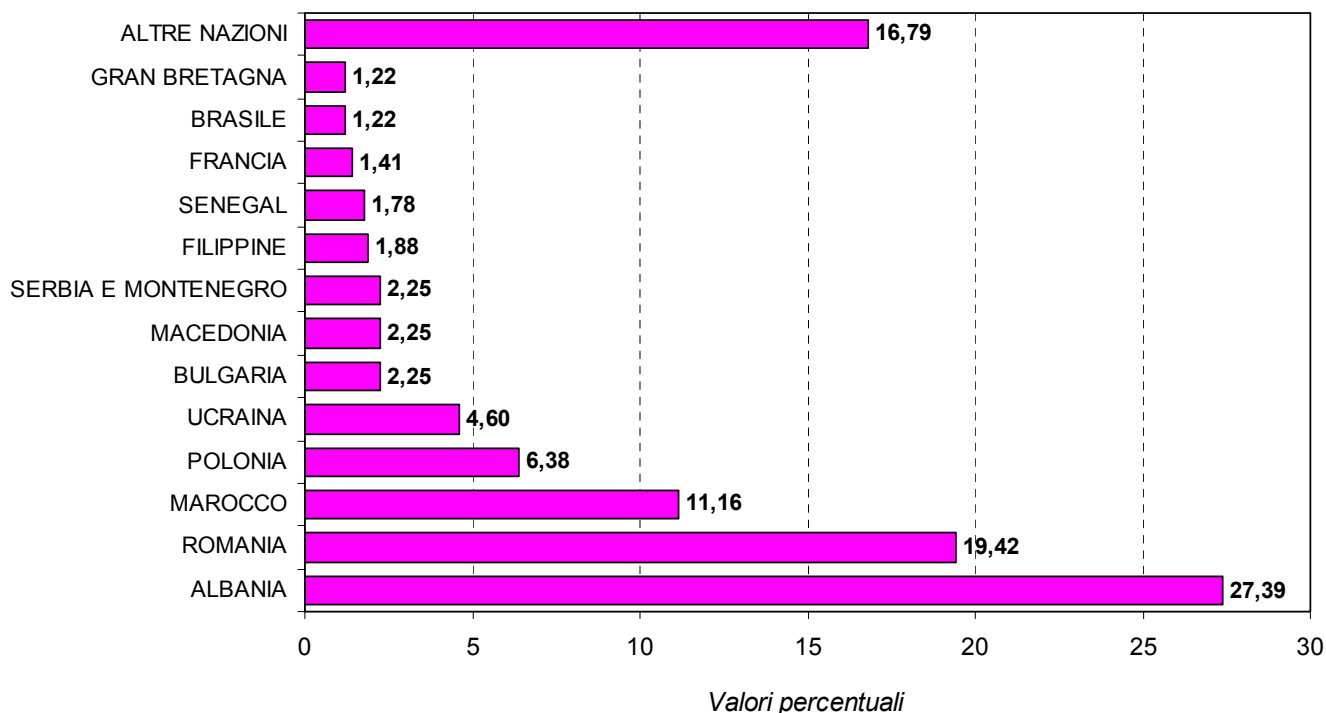

Fonte: Dati Ufficio Statistica Comune di Cascina

TABELLA 21: Popolazione straniera per classe di età e sesso residente nel Comune di Cascina al 31/12/2008

Sesso	0 - 14	15 - 29	30 - 44	45 - 64	65 e oltre	Totale	0 - 14	15 - 29	30 - 44	45 - 64	65 e oltre	Totale
	Valori assoluti						Valori percentuali					
Maschi	219	287	376	234	25	1.141	19,19	25,15	32,95	20,51	2,19	100,00
Femmine	167	286	351	226	36	1.066	15,67	26,83	32,93	21,20	3,38	100,00
TOTALE	386	573	727	460	61	2.207	17,49	25,96	32,94	20,84	2,76	100,00

Fonte: Dati Ufficio Statistica Comune di Cascina

GRAFICO 57: Cittadini stranieri residenti nel Comune di Cascina suddivisi in base all'appartenenza o meno del proprio Paese all'Unione Europea. Periodo 2003 – 2008

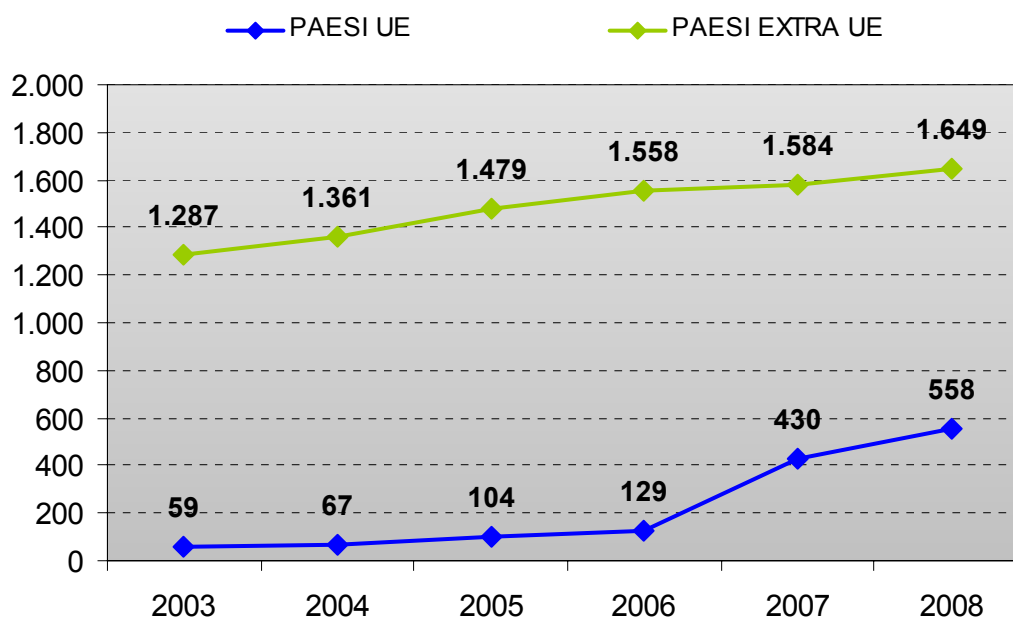

A partire dal 1° gennaio 2005 i dati dell'Unione Europea si riferiscono ai Paesi dell'Europa a 15 più i dieci Paesi entrati a far parte dell'UE il 1° maggio 2004 (Polonia, Slovenia, Ungheria, Malta, Cipro, Lettonia, Estonia, Lituania, Repubblica Ceca, Slovacchia). Dal 1° gennaio 2007 i dati si riferiscono, inoltre, anche ai due ulteriori Paesi entrati a far parte dell'Unione Europea in tale data (Bulgaria e Romania).

Fonte: Dati Ufficio Statistica Comune di Cascina

GRAFICO 58: Piramide di età della popolazione straniera residente nel Comune di Cascina al 31/12/2008

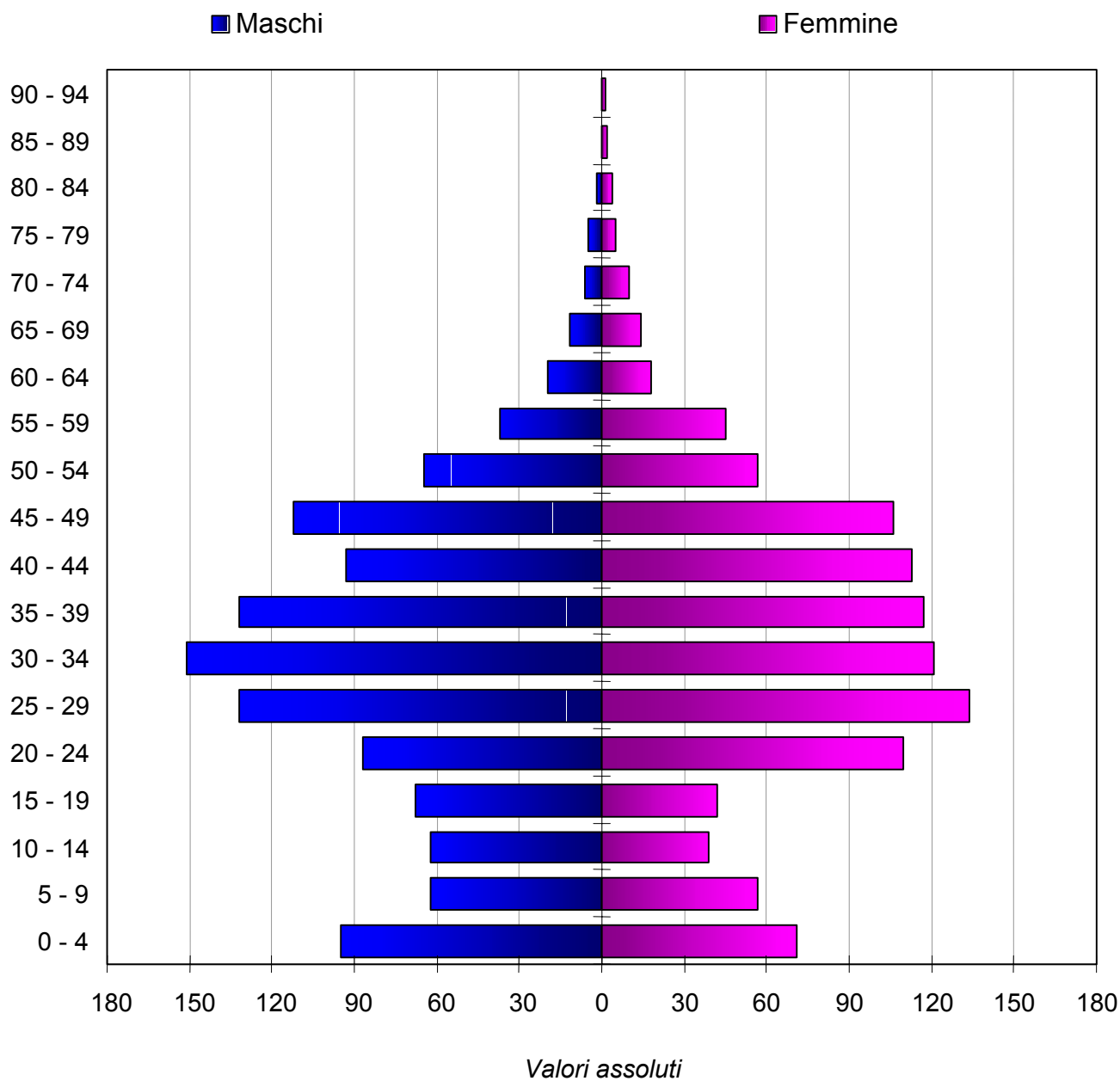

Fonte: Dati Ufficio Statistica Comune di Cascina

GRAFICO 59: Confronto tra le piramidi di età della popolazione straniera e dei soli cittadini italiani residenti nel Comune di Cascina al 31/12/2008

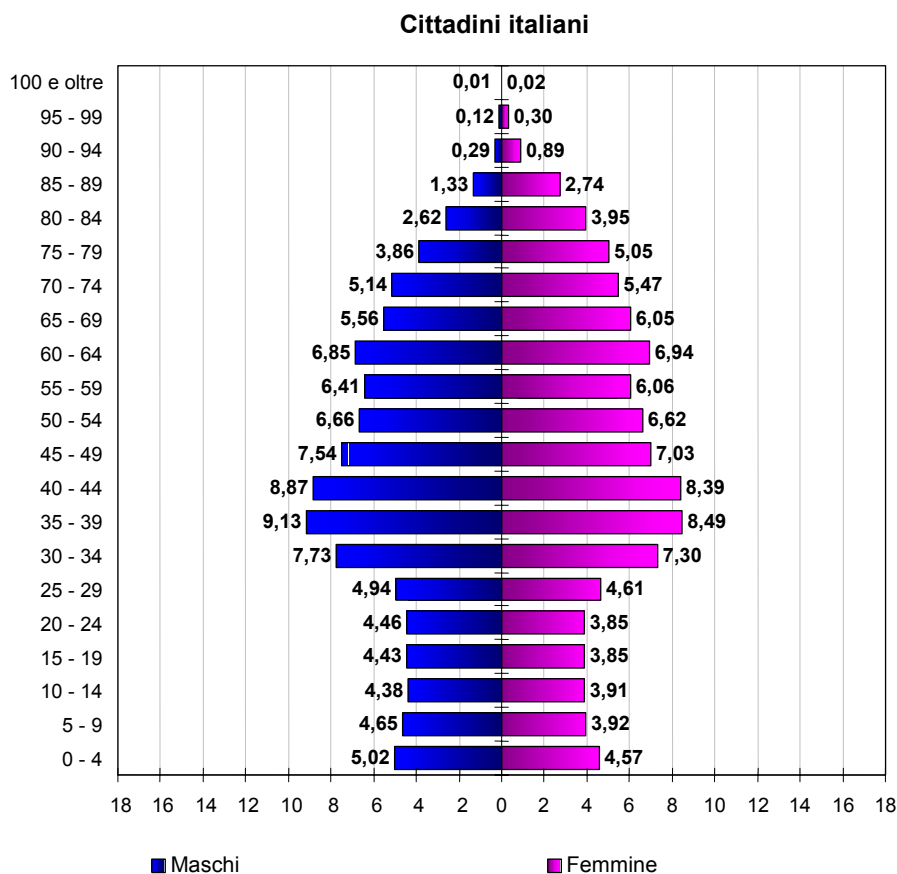
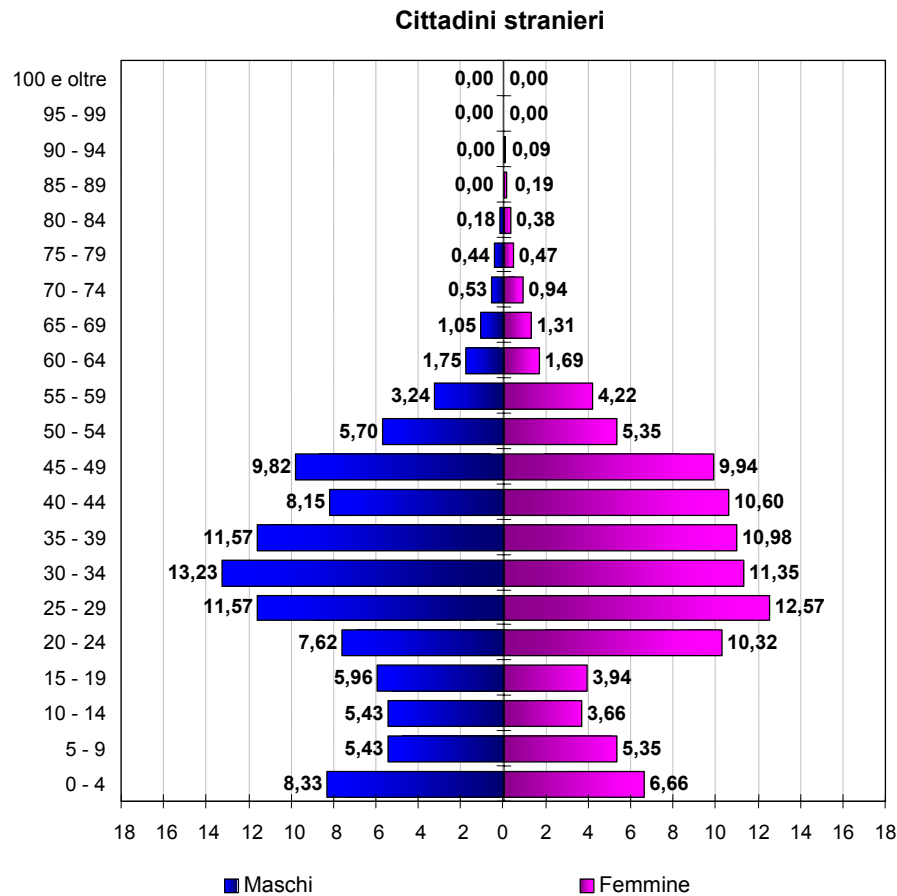

Fonte: Dati Ufficio Statistica Comune di Cascina

TABELLA 22: Distribuzione degli stranieri nel Comune di Cascina per area di provenienza e frazione di residenza al 31/12/2008

Frazione	Totale UE*	Totale Extra UE	Totale stranieri	Popolazione totale	% stranieri UE	% stranieri Extra UE	% stranieri totale
	Valori assoluti				Valori percentuali		
CASCIAVOLA	41	136	177	3.825	1,07	3,56	4,63
CASCINA	183	564	747	10.424	1,76	5,41	7,17
LATIGNANO	14	39	53	1.818	0,77	2,15	2,92
MARCIANA	15	86	101	1.272	1,18	6,76	7,94
MONTIONE	18	28	46	1.773	1,02	1,58	2,59
MUSIGLIANO	1	18	19	783	0,13	2,30	2,43
NAVACCHIO	9	29	38	627	1,44	4,63	6,06
PETTORI	22	25	47	767	2,87	3,26	6,13
RIPOLI	12	13	25	519	2,31	2,50	4,82
SAN BENEDETTO	19	77	96	1.808	1,05	4,26	5,31
SAN CASCIANO	22	49	71	2.453	0,90	2,00	2,89
SAN FREDIANO A SETTIMO	43	201	244	3.655	1,18	5,50	6,68
SAN GIORGIO	14	42	56	1.149	1,22	3,66	4,87
SAN LORENZO A PAGNATICO	16	47	63	1.494	1,07	3,15	4,22
SAN LORENZO ALLE CORTI	27	47	74	3.603	0,75	1,30	2,05
SAN PROSPERO	33	83	116	1.668	1,98	4,98	6,95
SAN SISTO	6	29	35	972	0,62	2,98	3,60
SANTO STEFANO A MACERATA	3	6	9	463	0,65	1,30	1,94
TITIGNANO	15	70	85	1.426	1,05	4,91	5,96
VICARELLO	2	6	8	154	1,30	3,90	5,19
VISIGNANO	24	34	58	1.409	1,70	2,41	4,12
ZAMBRA	19	20	39	938	2,03	2,13	4,16
TOTALE COMUNE	558	1.649	2.207	43.000	1,30	3,83	5,13

*UE: Paesi appartenenti all'Unione Europea (Austria, Belgio, Bulgaria, Cipro, Danimarca, Estonia, Finlandia, Francia, Germania, Grecia, Irlanda, Lettonia, Lituania, Lussemburgo, Malta, Paesi Bassi, Polonia, Portogallo, Regno Unito, Repubblica Ceca, Romania, Slovacchia, Slovenia, Spagna, Svezia, Ungheria).

Fonte: Dati Ufficio Statistica Comune di Cascina

GRAFICO 60: Incidenza percentuale degli stranieri rispetto alla popolazione totale per frazione del Comune di Cascina al 31/12/2008

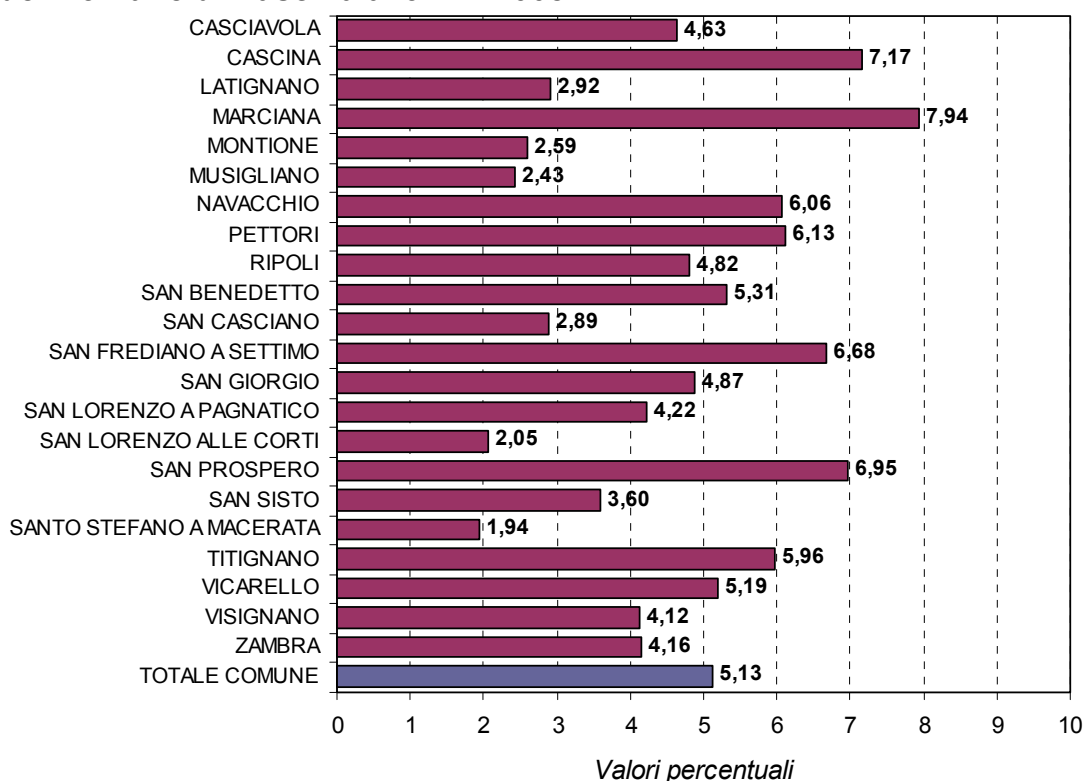

Fonte: Dati Ufficio Statistica Comune di Cascina

TABELLA 23: Movimento demografico della popolazione totale e della popolazione straniera. Periodo 2005 – 2008

Maschi	2005		2006		2007		2008	
	Totale residenti	Stranieri	Totale residenti	Stranieri	Totale residenti	Stranieri	Totale residenti	Stranieri
Nati vivi	202	13	198	8	194	19	239	23
Morti	201	-	183	-	222	1	242	3
Saldo naturale	1	13	15	8	-28	18	-3	20
Iscritti	963	215	915	176	1.027	246	1.007	272
Cancellati	540	106	626	139	604	121	771	250
Saldo migratorio	423	109	289	37	423	125	236	22
TOTALE	19.953	957	20.257	994	20.652	1.119	20.885	1.141

Femmine	2005		2006		2007		2008	
	Totale residenti	Stranieri	Totale residenti	Stranieri	Totale residenti	Stranieri	Totale residenti	Stranieri
Nati vivi	202	7	207	9	197	16	204	19
Morti	217	-	195	-	220	1	231	-
Saldo naturale	-15	7	12	9	-23	15	-27	19
Iscritti	856	139	867	153	1.085	302	1.042	294
Cancellati	529	93	520	86	538	100	573	123
Saldo migratorio	327	46	347	67	547	202	469	171
TOTALE	20.790	626	21.149	693	21.673	895	22.115	1.066

Popolazione totale	2005		2006		2007		2008	
	Totale residenti	Stranieri	Totale residenti	Stranieri	Totale residenti	Stranieri	Totale residenti	Stranieri
Nati vivi	404	20	405	17	391	35	443	42
Morti	418	-	378	-	442	2	473	3
Saldo naturale	-14	20	27	17	-51	33	-30	39
Iscritti	1.819	354	1.782	329	2.112	548	2.049	566
Cancellati	1.069	199	1.146	225	1.142	221	1.344	373
Saldo migratorio	750	155	636	104	970	327	705	193
TOTALE	40.743	1.583	41.406	1.687	42.325	2.014	43.000	2.207

Fonte: Dati Ufficio Statistica Comune di Cascina

GRAFICO 61: Incidenza della popolazione straniera rispetto al totale dei residenti nel Comune di Cascina. Periodo 1997 – 2008. Dati al 31 Dicembre di ciascun anno

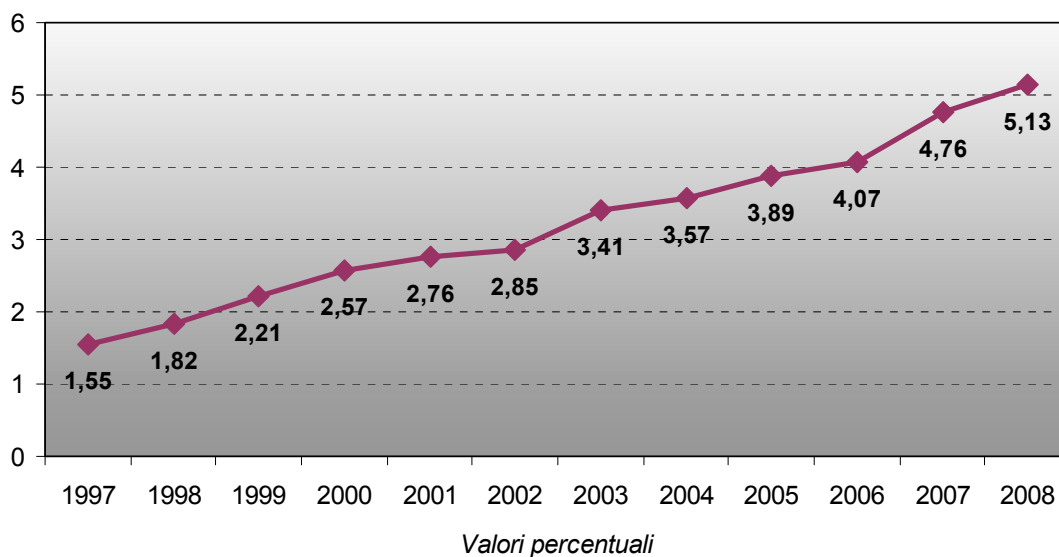

Fonte: Dati Ufficio Statistica Comune di Cascina

TABELLA 24: Numero di famiglie con stranieri residenti nel Comune di Cascina al 31/12/2008

Numero di famiglie con <i>almeno</i> uno straniero	Numero di famiglie con Intestatario Scheda straniero	Numero complessivo di famiglie residenti
967	572	16.834

Fonte: Dati Ufficio Statistica Comune di Cascina

TABELLA 25: Principali provenienze degli immigrati stranieri nel Comune di Cascina per anno di iscrizione. Periodo 2006 – 2008

PROVENIENZA	Anno 2006	PROVENIENZA	Anno 2007	PROVENIENZA	Anno 2008
PISA	84	ROMANIA	163	ROMANIA	90
ALBANIA	43	PISA	56	PISA	66
ROMANIA	19	ALBANIA	45	ALBANIA	61
SENEGAL	17	POLONIA	25	MAROCCO	37
MAROCCO	9	MAROCCO	22	SENEGAL	15
POLONIA	8	UCRAINA	14	POLONIA	14
CRESPINA (PI)	6	CALCI (PI)	12	PONTEDEIRA(PI)	13
SAN GIULIANO TERME (PI)	6	PONTEDEIRA (PI)	12	UCRAINA	13
CALCINAIA (PI)	5	CALCINAIA (PI)	10	BULGARIA	11
CITTANOVA (RC)	5	SAN GIULIANO TERME (PI)	7	BRASILE	9
FOGGIA	5	SENEGAL	7	SAN GIULIANO TERME(PI)	9
PONTEDEIRA (PI)	5	FEDERAZIONE RUSSA	6	GRAN BRETAGNA	7
TUNISIA	5	VICOPISSANO (PI)	6	VICOPISSANO(PI)	7
UCRAINA	5	BULGARIA - MOLDAVIA	5	FILIPPINE	6
ALTRE	85	ALTRE	113	ALTRE	137
TOTALE IMMIGRATI	307	TOTALE IMMIGRATI	503	TOTALE IMMIGRATI	495

Fonte: Dati Ufficio Statistica Comune di Cascina

GRAFICO 62: Principali provenienze degli immigrati stranieri nel Comune di Cascina. Periodo 2006 – 2008

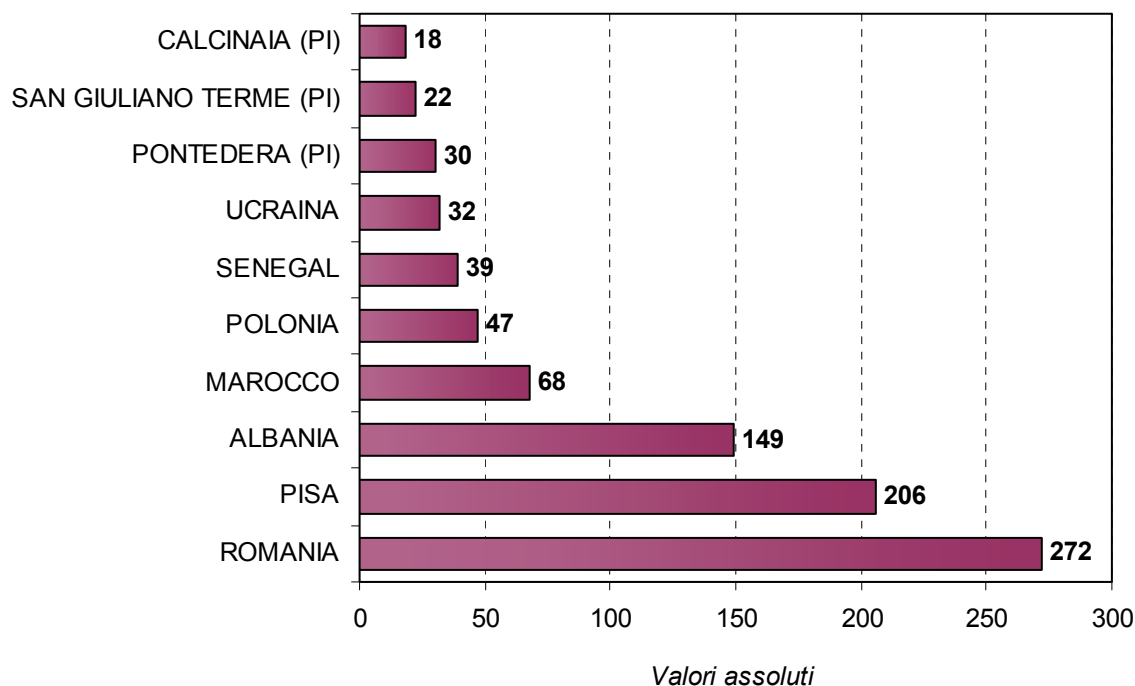

Fonte: Dati Ufficio Statistica Comune di Cascina

TABELLA 26: Principali destinazioni degli emigrati stranieri nel Comune di Cascina per anno di cancellazione. Periodo 2006 – 2008

DESTINAZIONE	Anno 2006	DESTINAZIONE	Anno 2007	DESTINAZIONE	Anno 2008
PISA (PI)	40	PISA (PI)	41	PISA (PI)	37
CALCINAIA (PI)	23	PONTEDERA (PI)	33	PONTEDERA (PI)	28
SENEGAL	18	CALCINAIA (PI)	15	CALCINAIA (PI)	8
PONTEDERA (PI)	17	PONSACCO (PI)	10	PONSACCO (PI)	7
MAROCCO	16	CAPANNOLI (PI)	4	CALCI (PI)	6
VICOPISSANO (PI)	7	FIRENZE	4	BIENTINA (PI)	4
SAN MINIATO (PI)	5	LIVORNO	4	FIRENZE (FI)	4
ALBANIA	4	ALBANIA	3	POLONIA	4
CASTELFRANCO DI SOTTO (PI)	4	OLANDA	3	TREVISO (TV)	4
SAN GIULIANO TERME (PI)	4	SANTA CROCE SULL'ARNO (PI)	3	BUTI (PI)	3
UCRAINA	4	LARI (PI)	2	SAN GIULIANO TERME (PI)	3
CAPANNOLI (PI)	3	S. GIULIANO T. (PI) - VECCHIANO (PI)	2	SANTA MARIA A MONTE (PI)	3
MONTECATINI TERME (PT)	3	SLOVACCHIA	2	VICOPISSANO (PI)	3
SANTA CROCE SULL'ARNO (PI)	3	IRREPERIBILITA'	18	IRREPERIBILITA'	23
ALTRE	44	ALTRE	35	ALTRE	32
TOTALE EMIGRATI	195	TOTALE EMIGRATI	179	TOTALE EMIGRATI	169

Fonte: Dati Ufficio Statistica Comune di Cascina

GRAFICO 63: Principali destinazioni degli emigrati stranieri nel Comune di Cascina. Periodo 2006 – 2008

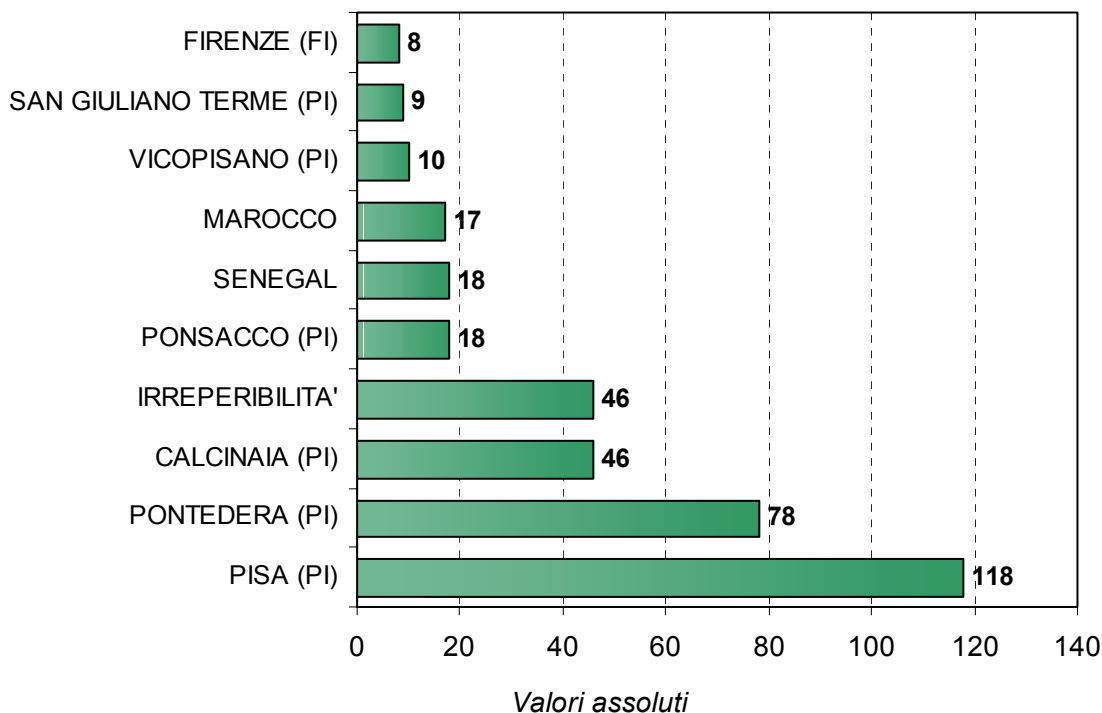

Fonte: Dati Ufficio Statistica Comune di Cascina

TABELLA 27: Distribuzione degli stranieri residenti nell'Area Pisana per cittadinanza e sesso al 31/12/2008

CITTADINANZA	MASCHI		FEMMINE		TOTALE	
	Val. assoluti	Val. percentuali	Val. assoluti	Val. percentuali	Val. assoluti	Val. percentuali
ALBANIA	1.605	24,14	1.302	18,36	2.907	21,16
ROMANIA	781	11,74	1.093	15,41	1.874	13,64
FILIPPINE	429	6,45	485	6,84	914	6,65
MAROCCO	536	8,06	288	4,06	824	6,00
POLONIA	135	2,03	521	7,35	656	4,77
SENEGAL	559	8,41	59	0,83	618	4,50
UCRAINA	85	1,28	439	6,19	524	3,81
MACEDONIA	262	3,94	259	3,65	521	3,79
BANGLADESH	311	4,68	99	1,40	410	2,98
CINA REP. POPOLARE	156	2,35	139	1,96	295	2,15
TUNISIA	217	3,26	74	1,04	291	2,12
BULGARIA	46	0,69	192	2,71	238	1,73
GERMANIA	88	1,32	121	1,71	209	1,52
BRASILE	73	1,10	132	1,86	205	1,49
FRANCIA	77	1,16	125	1,76	202	1,47
INDIA	44	0,66	144	2,03	188	1,37
SOMALIA	59	0,89	98	1,38	157	1,14
MOLDOVA	37	0,56	118	1,66	155	1,13
ECUADOR	56	0,84	87	1,23	143	1,04
STATI UNITI	67	1,01	58	0,82	125	0,91
REGNO UNITO	51	0,77	65	0,92	116	0,84
RUSSIA FEDERAZIONE	23	0,35	84	1,18	107	0,78
NIGERIA	33	0,50	49	0,69	82	0,60
SPAGNA	21	0,32	61	0,86	82	0,60
ALGERIA	52	0,78	26	0,37	78	0,57
GRECIA	38	0,57	35	0,49	73	0,53
SERBIA	38	0,57	31	0,44	69	0,50
ETIOPIA	18	0,27	49	0,69	67	0,49
CUBA	15	0,23	49	0,69	64	0,47
GIORDANIA	38	0,57	26	0,37	64	0,47
ARGENTINA	36	0,54	22	0,31	58	0,42
ISRAELE	39	0,59	19	0,27	58	0,42
SRI LANKA	37	0,56	17	0,24	54	0,39
BOSNIA-ERZEGOVINA	26	0,39	27	0,38	53	0,39
ERITREA	26	0,39	25	0,35	51	0,37
PAESI BASSI	20	0,30	31	0,44	51	0,37
NEPAL	31	0,47	18	0,25	49	0,36
PERU'	17	0,26	28	0,39	45	0,33
REP. CECA	9	0,14	35	0,49	44	0,32
GIAPPONE	22	0,33	21	0,30	43	0,31
CAMERUN	23	0,35	19	0,27	42	0,31
REP. DOMINICANA	9	0,14	31	0,44	40	0,29
SVIZZERA	15	0,23	23	0,32	38	0,28
UNGHERIA	9	0,14	25	0,35	34	0,25
PAKISTAN	27	0,41	5	0,07	32	0,23
EGITTO	26	0,39	5	0,07	31	0,23
GEORGIA	4	0,06	27	0,38	31	0,23
BIELORUSSIA	7	0,11	23	0,32	30	0,22
COLOMBIA	12	0,18	17	0,24	29	0,21
SVEZIA	11	0,17	18	0,25	29	0,21
THAILANDIA	7	0,11	22	0,31	29	0,21
CROAZIA	18	0,27	10	0,14	28	0,20
FINLANDIA	6	0,09	22	0,31	28	0,20
PORTOGALLO	8	0,12	18	0,25	26	0,19
SIRIA	15	0,23	11	0,16	26	0,19
VENEZUELA	6	0,09	19	0,27	25	0,18
SLOVACCHIA	10	0,15	14	0,20	24	0,17
TURCHIA	13	0,20	11	0,16	24	0,17
IRAN	12	0,18	11	0,16	23	0,17
CILE	8	0,12	13	0,18	21	0,15
ALTRE NAZIONI	191	2,87	196	2,76	387	2,82
TOTALE	6.650	100,00	7.091	100,00	13.741	100,00

Fonte: Elaborazione Ufficio Statistica Comune di Cascina su dati ISTAT

TABELLA 28: Distribuzione degli stranieri residenti nella Provincia di Pisa per cittadinanza e sesso al 31/12/2008

CITTADINANZA	MASCHI		FEMMINE		TOTALE	
	Val. assoluti	Val. percentuali	Val. assoluti	Val. percentuali	Val. assoluti	Val. percentuali
ALBANIA	4.174	27,09	3.322	21,98	7.496	24,56
ROMANIA	1.836	11,92	2.533	16,76	4.369	14,31
MAROCCO	2.000	12,98	1.223	8,09	3.223	10,56
SENEGAL	2.017	13,09	388	2,57	2.405	7,88
FILIPPINE	524	3,40	619	4,09	1.143	3,74
POLONIA	236	1,53	821	5,43	1.057	3,46
UCRAINA	156	1,01	747	4,94	903	2,96
CINA REP. POPOLARE	465	3,02	392	2,59	857	2,81
MACEDONIA	451	2,93	397	2,63	848	2,78
GERMANIA	219	1,42	325	2,15	544	1,78
BULGARIA	102	0,66	438	2,90	540	1,77
TUNISIA	339	2,20	135	0,89	474	1,55
BANGLADESH	317	2,06	102	0,67	419	1,37
INDIA	135	0,88	214	1,42	349	1,14
MOLDOVA	82	0,53	241	1,59	323	1,06
FRANCIA	114	0,74	208	1,38	322	1,05
BRASILE	95	0,62	210	1,39	305	1,00
NIGERIA	110	0,71	143	0,95	253	0,83
REGNO UNITO	102	0,66	137	0,91	239	0,78
RUSSIA FEDERAZIONE	40	0,26	187	1,24	227	0,74
SVIZZERA	94	0,61	100	0,66	194	0,64
STATI UNITI	92	0,60	87	0,58	179	0,59
SOMALIA	66	0,43	108	0,71	174	0,57
ECUADOR	63	0,41	103	0,68	166	0,54
CUBA	37	0,24	111	0,73	148	0,48
TURCHIA	84	0,55	62	0,41	146	0,48
SPAGNA	28	0,18	116	0,77	144	0,47
SERBIA	80	0,52	64	0,42	144	0,47
PAESI BASSI	60	0,39	73	0,48	133	0,44
SRI LANKA	79	0,51	48	0,32	127	0,42
ALGERIA	74	0,48	38	0,25	112	0,37
PERU'	46	0,30	66	0,44	112	0,37
REP. DOMINICANA	27	0,18	83	0,55	110	0,36
ARGENTINA	58	0,38	41	0,27	99	0,32
CAMERUN	47	0,31	39	0,26	86	0,28
GIORDANIA	48	0,31	38	0,25	86	0,28
ETIOPIA	24	0,16	60	0,40	84	0,28
GRECIA	43	0,28	39	0,26	82	0,27
GEORGIA	8	0,05	74	0,49	82	0,27
UNGHERIA	17	0,11	53	0,35	70	0,23
BOSNIA-ERZEGOVINA	32	0,21	34	0,22	66	0,22
REP. CECA	13	0,08	49	0,32	62	0,20
ERITREA	31	0,20	31	0,21	62	0,20
ISRAELE	41	0,27	20	0,13	61	0,20
PAKISTAN	52	0,34	9	0,06	61	0,20
GIAPPONE	25	0,16	33	0,22	58	0,19
CROAZIA	31	0,20	24	0,16	55	0,18
THAILANDIA	13	0,08	41	0,27	54	0,18
COLOMBIA	21	0,14	33	0,22	54	0,18
AUSTRIA	14	0,09	39	0,26	53	0,17
NEPAL	33	0,21	19	0,13	52	0,17
EGITTO	38	0,25	10	0,07	48	0,16
CILE	19	0,12	28	0,19	47	0,15
PORTOGALLO	17	0,11	28	0,19	45	0,15
SVEZIA	13	0,08	31	0,21	44	0,14
BELGIO	17	0,11	23	0,15	40	0,13
BIELORUSSIA	10	0,06	30	0,20	40	0,13
VENEZUELA	7	0,05	33	0,22	40	0,13
SLOVACCHIA	13	0,08	25	0,17	38	0,12
FINLANDIA	7	0,05	26	0,17	33	0,11
SIRIA	20	0,13	11	0,07	31	0,10
DANIMARCA	13	0,08	17	0,11	30	0,10
MONTENEGRO	14	0,09	16	0,11	30	0,10
ALTRE NAZIONI	325	2,11	321	2,12	646	2,12
TOTALE	15.408	100,00	15.116	100,00	30.524	100,00

TABELLA 29: Permessi di soggiorno per sesso nella Provincia di Pisa. Periodo 2001 – 2008. Dati al 1° Gennaio di ciascun anno

Anno	Maschi	Femmine	Totale
2001	6.179	5.078	11.257
2002	5.724	5.077	10.801
2003	5.691	5.362	11.053
2004	7.802	7.552	15.354
2005	8.727	8.512	17.239
2006	7.740	7.825	15.565
2007	9.655	9.656	19.311
2008	9.375	7.770	17.145

Fonte: Elaborazione ISTAT su dati del Ministero dell'Interno

TABELLA 30: Permessi di soggiorno per motivo della presenza nella Provincia di Pisa al 1° Gennaio 2008

Sesso	Lavoro	Famiglia	Religione	Residenza elettiva	Studio	Asilo	Richiesta asilo	Umanitari	Salute	Altro	TOTALE
Maschi	6.974	1.481	42	134	394	54	10	137	51	98	9.375
Femmine	2.592	4.303	123	115	355	29	2	73	109	69	7.770
TOTALE	9.566	5.784	165	249	749	83	12	210	160	167	17.145

Fonte: Elaborazione ISTAT su dati del Ministero dell'Interno

TABELLA 31: Cittadini extracomunitari della Provincia di Pisa entrati in Italia nel 2007, con permesso di soggiorno ancora in vigore al 1° Gennaio 2008, suddivisi per motivo della presenza

Dati assoluti						Dati percentuali						% sul totale dei permessi al 1/1/2008
Lavoro	Famiglia	Studio	Asilo politico e umanitari	Altro	TOTALE	Lavoro	Famiglia	Studio	Asilo politico e umanitari	Altro	TOTALE	
1.469	684	264	64	106	2.587	56,8	26,4	10,2	2,5	4,1	100,0	15,1

Fonte: Elaborazione ISTAT su dati del Ministero dell'Interno

TABELLA 32: Permessi di soggiorno nella Provincia di Pisa dei cittadini extracomunitari per sesso, area geografica e principali paesi di cittadinanza. Dati al 1° Gennaio 2008

Aree geografiche e Paesi di cittadinanza	Maschi	Femmine	Totale Provincia di Pisa
EUROPA	3.744	3.829	7.573
Europa centro orientale	3.640	3.718	7.358
<i>di cui:</i> Albania	2.897	2.184	5.081
Bosnia - Erzegovina	14	18	32
Croazia	24	17	41
Macedonia, ex Rep. Jug.	252	219	471
Moldova	62	203	265
Russia, Federazione	36	205	241
Serbia e Montenegro (a)	161	115	276
Ucraina	122	689	811
Altri paesi europei non Ue	104	111	215
<i>di cui:</i> Svizzera	97	101	198
AFRICA	3.588	1.398	4.986
Africa settentrionale	1.789	912	2.701
<i>di cui:</i> Algeria	53	25	78
Egitto	32	6	38
Marocco	1.427	792	2.219
Tunisia	262	89	351
Africa occidentale	1.658	328	1.986
<i>di cui:</i> Costa d'Avorio	7	5	12
Ghana	10	3	13
Nigeria	64	120	184
Senegal	1.556	184	1.740
Africa orientale	90	103	193
<i>di cui:</i> Etiopia	13	39	52
Mauritius	4	4	8
Somalia	24	26	50
Africa centro meridionale	51	55	106
ASIA	1.371	1.373	2.744
Asia occidentale	101	131	232
<i>di cui:</i> Iran	13	15	28
Israele	22	14	36
Asia centro meridionale	504	317	821
<i>di cui:</i> Bangladesh	241	61	302
India	136	177	313
Pakistan	42	8	50
Sri Lanka	58	31	89
Asia orientale	766	925	1.691
<i>di cui:</i> Cina, Rep. Popolare	410	367	777
Filippine	316	445	761
Giappone	15	25	40
AMERICA	664	1.164	1.828
America settentrionale	350	481	831
<i>di cui:</i> Stati Uniti	342	475	817
America centro meridionale	314	683	997
<i>di cui:</i> Argentina	36	41	77
Brasile	76	180	256
Colombia	17	37	54
Dominicana, Rep.	24	80	104
Ecuador	44	76	120
Peru'	31	61	92
OCEANIA	7	6	13
Apolidi	1	-	1
TOTALE	9.375	7.770	17.145

(a) dal 3/6/2006 il Montenegro è divenuto Stato autonomo; tuttavia, le informazioni disponibili ancora non consentono di distinguere per cittadinanza gli individui dei due Stati

1.7 Area Pisana: analisi e confronti

TABELLA 33: Variazione percentuale della popolazione (2002 - 2008) e densità di abitanti nei Comuni dell'Area Pisana e nella Provincia di Pisa

Comune	Popolazione Legale 2008	Variazione % 2002 - 2008	Superficie Km ²	Densità popolazione per Km ²
Buti	5.759	4,46	23,08	249,52
Calci	6.457	9,40	25,15	256,74
Cascina	43.000	10,62	78,80	545,69
Fauglia	3.458	9,05	42,44	81,48
Lorenzana	1.202	5,90	19,42	61,89
Pisa	87.398	-1,76	187,09	467,14
San Giuliano Terme	31.317	2,40	92,22	339,59
Vecchiano	12.363	6,93	67,27	183,78
Totale Area Pisana	190.954	2,83	535,47	356,61
<i>Provincia Pisa</i>	<i>410.278</i>	<i>6,16</i>	<i>2.448</i>	<i>167,60</i>

Fonte: Elaborazione Ufficio Statistica Comune di Cascina su dati ISTAT

GRAFICO 64: Densità della popolazione per Km² nei Comuni dell'Area Pisana e nella Provincia di Pisa al 31/12/2008

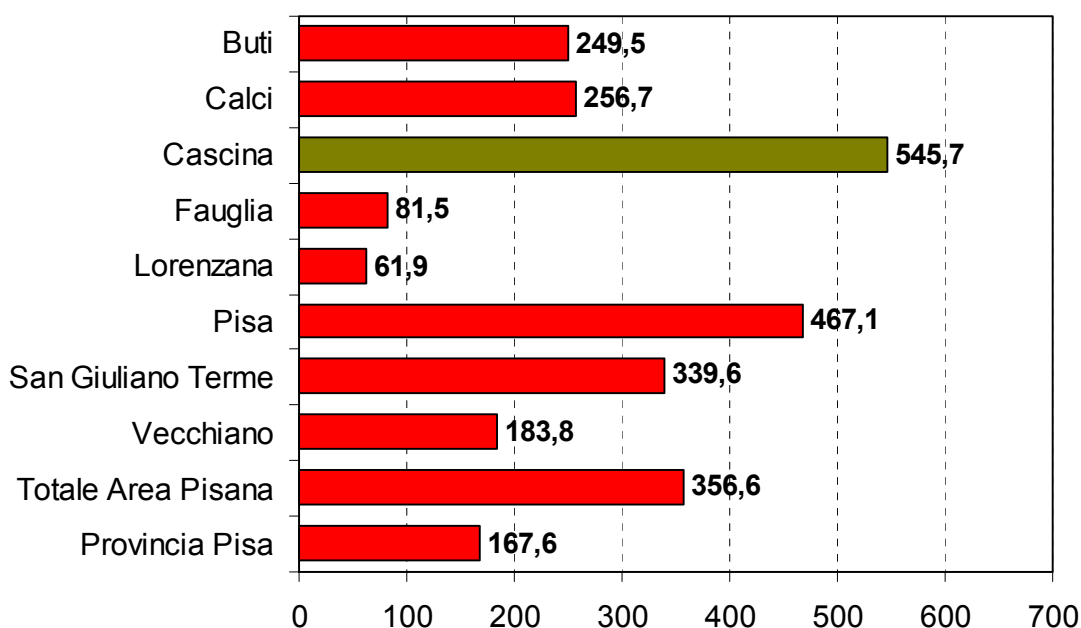

Fonte: Ufficio Statistica Comune di Cascina

TABELLA 34: Evoluzione della popolazione nei Comuni dell'Area Pisana e nella Provincia di Pisa. Periodo 2003 – 2008

Comune	2003	2004	2005	2006	2007	2008
Buti	5.564	5.566	5.659	5.717	5.722	5.759
Calci	5.980	5.980	6.077	6.207	6.271	6.457
Cascina	39.423	40.007	40.743	41.406	42.325	43.000
Fauglia	3.262	3.298	3.322	3.320	3.401	3.458
Lorenzana	1.151	1.159	1.183	1.189	1.196	1.202
Pisa	88.988	88.363	87.737	87.166	87.461	87.398
San Giuliano Terme	30.711	30.757	30.891	31.010	31.220	31.317
Vecchiano	11.849	12.031	11.967	12.054	12.194	12.363
Totale Area Pisana	186.928	187.161	187.579	188.069	189.790	190.954
<i>Provincia Pisa</i>	<i>391.145</i>	<i>394.101</i>	<i>396.792</i>	<i>399.881</i>	<i>405.883</i>	<i>410.278</i>

Fonte: Elaborazione Ufficio Statistica Comune di Cascina su dati ISTAT

GRAFICO 65: Variazione percentuale della popolazione (2003 - 2008) nei Comuni dell'Area Pisana

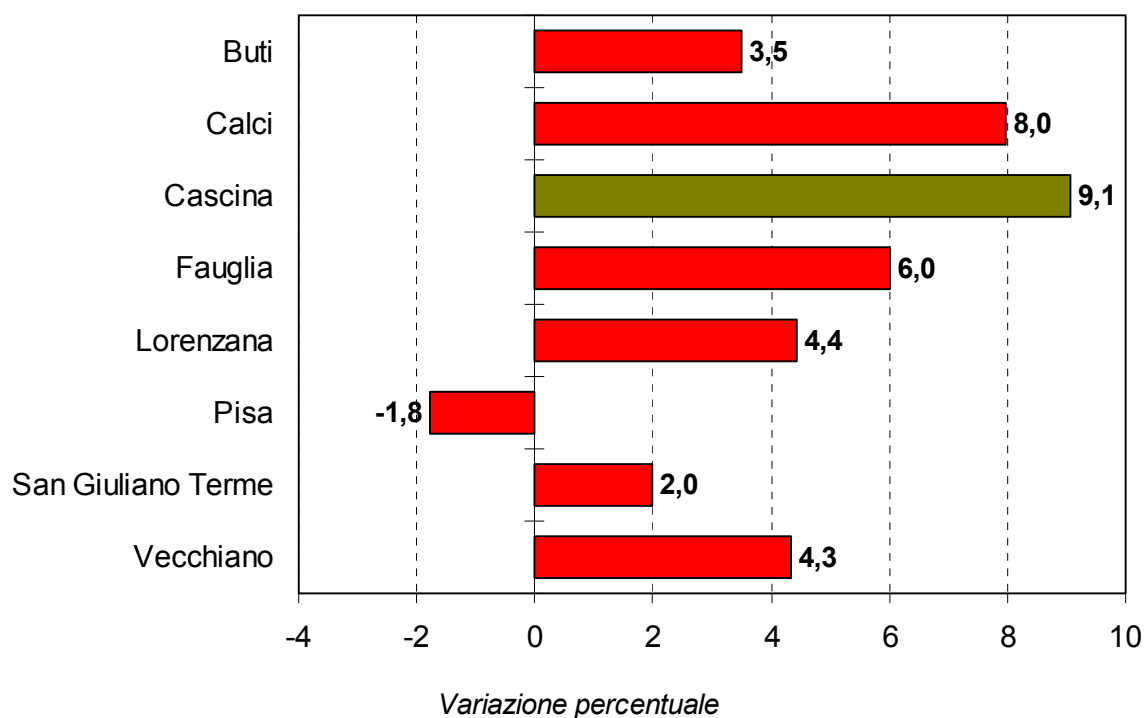

Fonte: Elaborazione Ufficio Statistica Comune di Cascina su dati ISTAT

TABELLA 35: Evoluzione percentuale del peso demografico dei Comuni dell'Area Pisana. Periodo 2003 – 2008

Comune	2003	2004	2005	2006	2007	2008
Buti	2,98	2,97	3,02	3,04	3,01	3,02
Calci	3,20	3,20	3,24	3,30	3,30	3,38
Cascina	21,09	21,38	21,72	22,02	22,30	22,52
Fauglia	1,75	1,76	1,77	1,77	1,79	1,81
Lorenzana	0,62	0,62	0,63	0,63	0,63	0,63
Pisa	47,61	47,21	46,77	46,35	46,08	45,77
San Giuliano Terme	16,43	16,43	16,47	16,49	16,45	16,40
Vecchiano	6,34	6,43	6,38	6,41	6,42	6,47
Totale Area Pisana	100,00	100,00	100,00	100,00	100,00	100,00

Fonte: Elaborazione Ufficio Statistica Comune di Cascina su dati ISTAT

GRAFICO 66: Variazione percentuale del peso demografico del Comune di Cascina sul totale dell'Area Pisana. Periodo 2003 – 2008

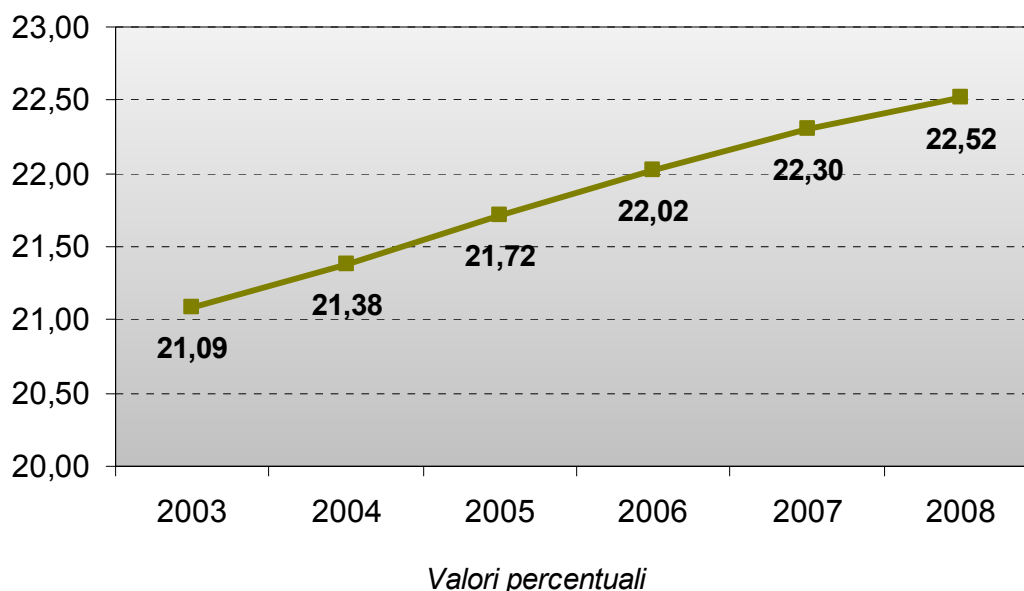

Fonte: Elaborazione Ufficio Statistica Comune di Cascina su dati ISTAT

TABELLA 36: Incidenza percentuale della popolazione dell'Area Pisana e della Provincia di Pisa per classe di età e Comune di residenza al 1° Gennaio 2008

Comune	0-4	5-9	10-14	15-19	20-24	25-29	30-34	35-39	40-44	45-49	50-54	55-59	60-64	65-69	70-74	75-79	80 e +
Buti	4,58	4,18	3,83	4,75	4,23	6,22	8,27	8,14	7,76	7,67	6,94	6,17	6,33	5,61	4,65	4,86	5,82
Calci	4,90	3,62	3,87	4,31	4,15	4,88	8,21	9,26	8,28	7,64	6,73	7,46	6,95	5,74	4,80	4,02	5,18
Cascina	4,82	4,22	4,14	4,16	4,34	5,43	8,09	8,88	8,62	7,26	6,48	6,38	6,34	5,80	4,94	4,25	5,85
Fauglia	4,44	4,35	3,26	4,62	4,91	5,47	7,32	7,91	8,26	7,06	8,12	6,65	6,56	5,50	5,15	4,09	6,35
Lorenzana	3,51	4,43	4,35	4,68	5,27	5,18	8,03	7,19	7,86	7,69	7,53	6,94	5,69	5,10	5,85	5,35	5,35
Pisa	3,88	3,65	3,33	3,76	3,61	5,35	7,71	8,49	8,09	7,22	6,34	6,77	6,95	6,44	5,60	5,17	7,66
San Giuliano Terme	4,26	4,19	4,06	4,55	4,22	5,01	6,79	8,28	8,57	7,73	6,63	7,04	7,10	6,35	5,47	4,10	5,65
Vecchiano	4,38	4,26	4,29	4,17	4,39	5,36	7,76	8,15	8,57	7,42	6,77	6,68	6,77	5,66	5,01	4,29	6,08
Area Pisana	4,25	3,94	3,73	4,07	3,99	5,32	7,67	8,52	8,32	7,35	6,52	6,72	6,79	6,16	5,33	4,66	6,65
<i>Provincia Pisa</i>	<i>4,41</i>	<i>4,12</i>	<i>3,93</i>	<i>4,18</i>	<i>4,31</i>	<i>5,67</i>	<i>7,82</i>	<i>8,38</i>	<i>8,19</i>	<i>7,34</i>	<i>6,46</i>	<i>6,50</i>	<i>6,40</i>	<i>5,98</i>	<i>5,22</i>	<i>4,59</i>	<i>6,48</i>

Fonte: Elaborazione Ufficio Statistica Comune di Cascina su dati ISTAT

GRAFICO 67: Incidenza percentuale di ciascuna classe di età sulla popolazione totale al 1° Gennaio 2008. Confronto Cascina - Area Pisana

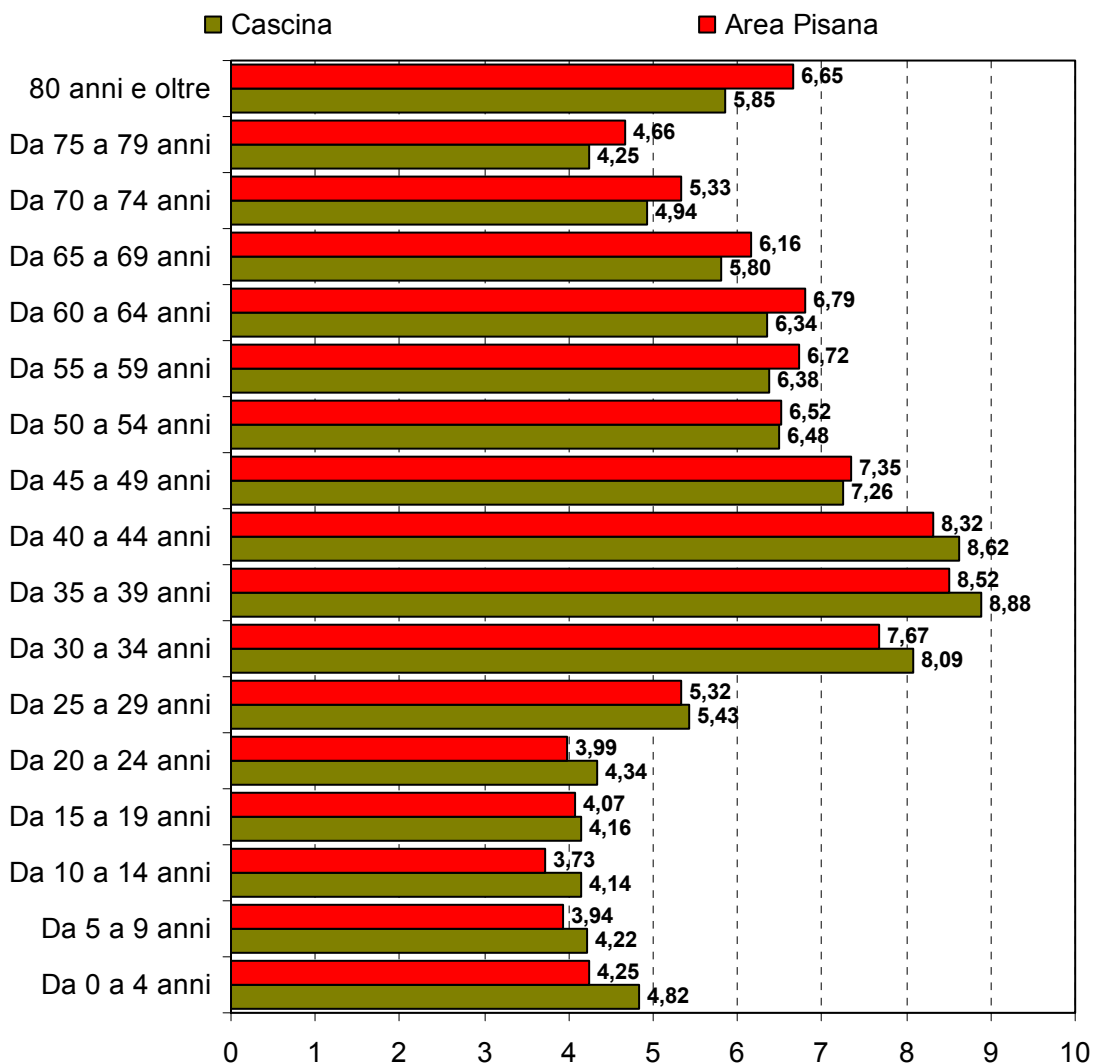

Fonte: Elaborazione Ufficio Statistica Comune di Cascina su dati ISTAT

TABELLA 37: Indici demografici della struttura per età della popolazione per Comune di residenza. Valori percentuali al 1° Gennaio 2008

Comune	Indice di vecchiaia	Anziani > 65	Anziani > 75	Giovani 0 - 14	Indice di dipendenza demografica	Indice del carico di figli per donna in età feconda	Indice di ricambio della popolazione attiva	Indice di struttura della popolazione attiva
Buti	166,39	20,94	10,68	12,58	50,42	19,94	133,09	110,28
Calci	159,33	19,74	9,20	12,39	47,34	21,04	161,48	120,29
Cascina	158,05	20,84	10,10	13,18	51,56	20,95	152,50	113,50
Fauglia	174,88	21,08	10,44	12,06	49,56	19,92	142,04	121,21
Lorenzana	176,19	21,66	10,70	12,29	51,39	15,27	121,43	117,63
Pisa	229,17	24,86	12,82	10,85	55,55	17,91	184,62	122,33
San Giuliano Terme	172,41	21,58	9,75	12,51	51,72	19,00	156,24	128,53
Vecchiano	162,75	21,03	10,37	12,92	51,42	19,35	162,60	121,42
Area Pisana	191,44	22,80	11,31	11,91	53,17	19,08	166,71	120,70
<i>Provincia Pisa</i>	<i>178,75</i>	<i>22,28</i>	<i>11,08</i>	<i>12,46</i>	<i>53,24</i>	<i>19,61</i>	<i>153,13</i>	<i>114,89</i>

Indice di vecchiaia (IV)

$$IV = \frac{POP \geq 65}{POP \leq 14} \times 100$$

L'indice di vecchiaia rappresenta un indicatore sintetico che stima il grado di invecchiamento della popolazione; valori superiori a 100 indicano una maggiore presenza di soggetti anziani (65 anni e oltre) rispetto ai giovanissimi (0 - 14 anni).

Indice di dipendenza demografica (ID)

$$ID = \frac{POP \leq 14 + POP \geq 65}{15 \leq POP \leq 64} \times 100$$

L'indice di dipendenza demografica viene considerato un indicatore di rilevanza economica e sociale. Il numeratore è composto dalla popolazione che, a causa dell'età, si ritiene essere non autonoma – ovvero dipendente - e il denominatore è dato dalla fascia di popolazione che, essendo in attività, dovrebbe provvedere al suo sostentamento.

Indice del carico di figli per donna in età feconda (IC)

$$IC = \frac{POP \leq 4}{15 \leq POP.FEMMINILE \leq 49} \times 100$$

L'indice IC esprime il rapporto tra il numero di bambini di età inferiore a 5 anni ed il numero di donne in età feconda. Il significato sociodemografico deriva dal fatto che tale indicatore stima il "carico" di figli in età prescolare per donna in età fertile, cioè in un'età in cui - soprattutto nei paesi economicamente sviluppati - più elevata è la frequenza di donne lavoratrici.

Indice di ricambio della popolazione attiva (IR)

$$IR = \frac{60 \leq POP \leq 64}{15 \leq POP \leq 19} \times 100$$

L'indice di ricambio stima il rapporto tra coloro che stanno per lasciare, a causa dell'età, il mondo del lavoro e coloro che vi stanno per entrare. Qualora il valore stimato risulti molto inferiore al 100% si può creare un aumento della tendenza alla disoccupazione dei giovani in cerca di prima occupazione a causa del fatto che "pochi" anziani rendono liberi i posti di lavoro entrando nell'età pensionabile.

Indice di struttura della popolazione attiva (IS)

$$IS = \frac{40 \leq POP \leq 64}{15 \leq POP \leq 39} \times 100$$

Il denominatore è rappresentato dalle 25 generazioni in attività più giovani che sono destinate a sostituire le 25 generazioni più anziane, anch'esse in attività al momento della stima dell'indicatore; un valore inferiore al 100% indica una popolazione in cui la fascia in età lavorativa è giovane.

GRAFICO 68: Confronto tra gli indici demografici della popolazione del Comune di Cascina e dell'Area Pisana al 1° Gennaio 2008

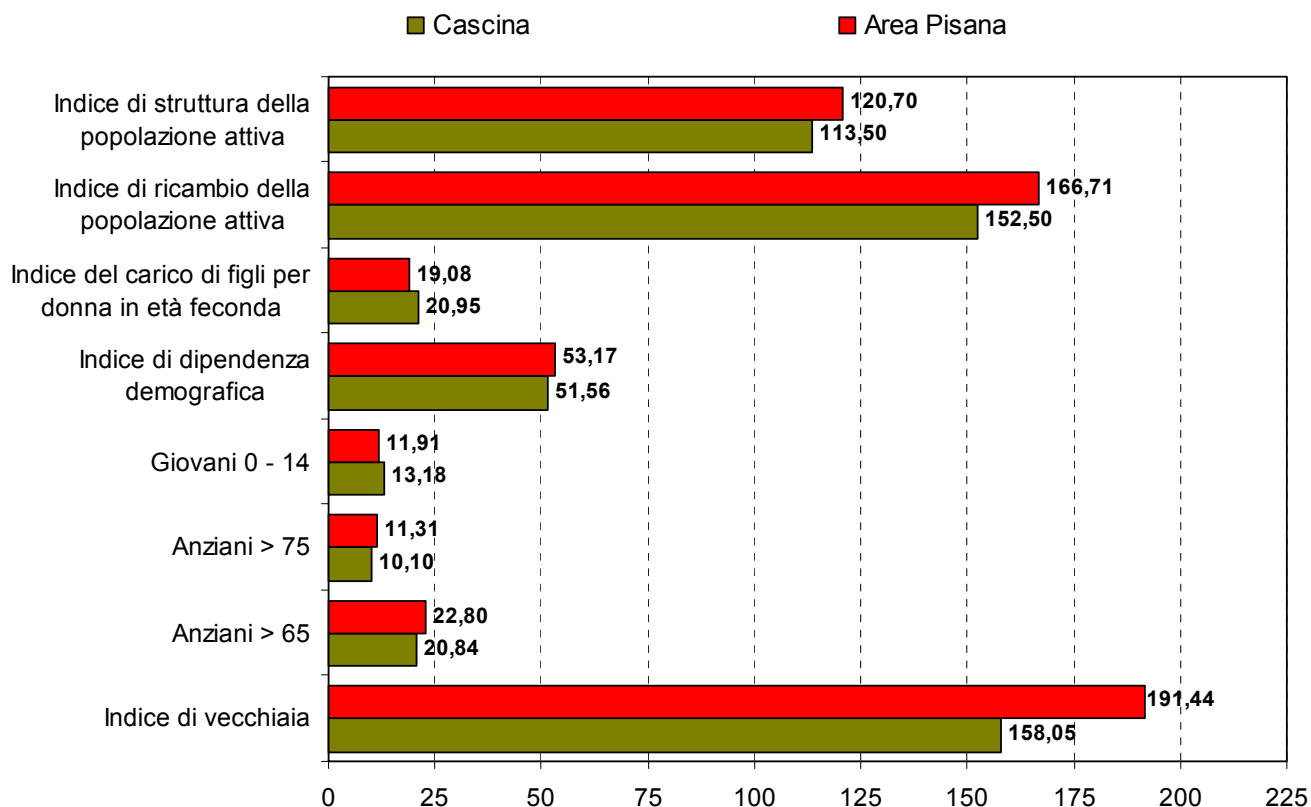

Fonte: Elaborazione Ufficio Statistica Comune di Cascina su dati ISTAT

TABELLA 38: Popolazione per stato civile e sesso nei Comuni dell'Area Pisana e nella Provincia di Pisa. Valori percentuali al 1° Gennaio 2008

Comune	Maschi				Femmine			
	Celibi	Coniugati	Divorziati	Vedovi	Nubili	Coniugate	Divorziate	Vedove
Buti	19,91	27,47	0,65	1,22	15,82	27,30	0,75	6,89
Calci	21,48	25,35	0,92	1,48	17,19	25,26	1,69	6,62
Cascina	19,65	27,21	0,70	1,23	16,49	26,95	1,00	6,77
Fauglia	21,11	26,08	0,94	1,29	16,76	25,99	1,15	6,67
Lorenzana	19,48	28,18	0,84	1,42	17,14	26,67	0,50	5,77
Pisa	21,21	23,62	0,94	1,40	19,13	24,21	1,60	7,90
San Giuliano Terme	19,71	26,86	0,70	1,23	16,82	27,22	1,10	6,36
Vecchiano	19,63	26,69	0,83	1,23	16,85	26,73	0,95	7,09
Area Pisana	20,47	25,40	0,83	1,32	17,80	25,65	1,30	7,23
<i>Provincia Pisa</i>	<i>20,35</i>	<i>26,22</i>	<i>0,70</i>	<i>1,34</i>	<i>17,09</i>	<i>26,27</i>	<i>1,04</i>	<i>6,99</i>

Fonte: Elaborazione Ufficio Statistica Comune di Cascina su dati ISTAT

GRAFICO 69: Popolazione residente nell'Area Pisana per stato civile e sesso. Valori percentuali al 1° Gennaio 2008

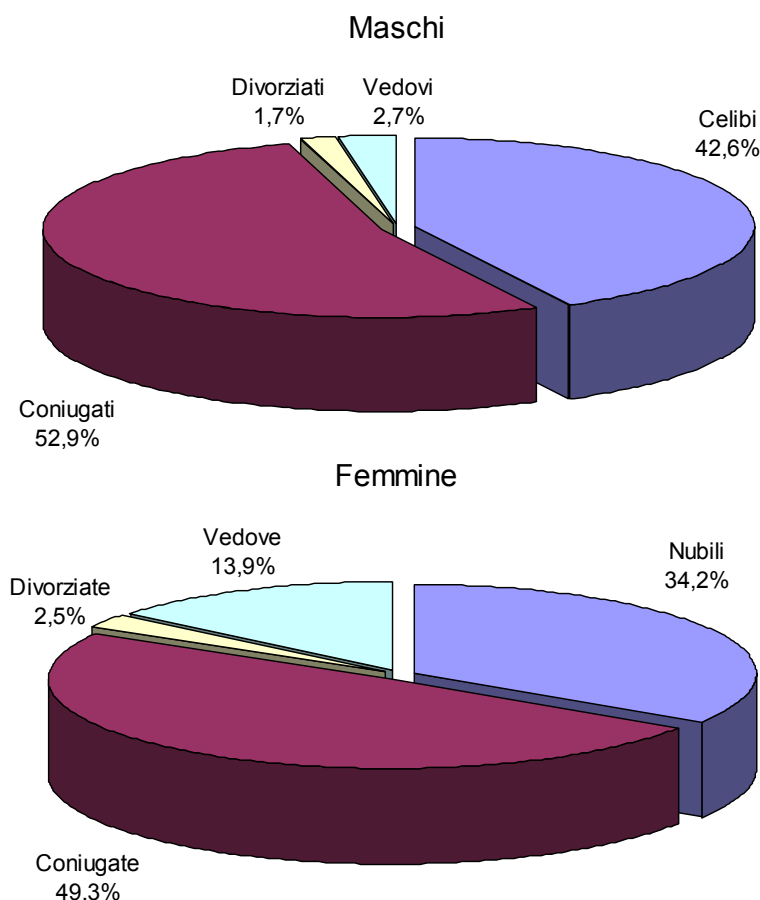

Fonte: Elaborazione Ufficio Statistica Comune di Cascina su dati ISTAT

TABELLA 39: Indici di stato civile dei Comuni dell'Area Pisana e della Provincia di Pisa al 1° Gennaio 2008

Comune	Indice di vedovanza maschile	Indice di vedovanza femminile	Indice di vedovanza	Indice di instabilità matrimoniale	Indice di celibato-nubilato
Buti	2,48	13,57	8,11	1,40	35,72
Calci	3,01	13,04	8,10	2,62	38,67
Cascina	2,53	13,22	8,00	1,70	36,14
Fauglia	2,62	13,20	7,97	2,09	37,87
Lorenzana	2,85	11,52	7,19	1,34	36,62
Pisa	2,97	14,95	9,30	2,54	40,34
San Giuliano Terme	2,53	12,36	7,59	1,80	36,53
Vecchiano	2,54	13,73	8,32	1,78	36,49
Area Pisana	2,75	13,92	8,55	2,13	38,27
<i>Provincia Pisa</i>	<i>2,75</i>	<i>13,61</i>	<i>8,33</i>	<i>1,75</i>	<i>37,44</i>

Indice di vedovanza: Rapporto percentuale tra il numero di vedovi/e e la popolazione totale.

Indice di instabilità matrimoniale: Rapporto percentuale tra il totale di divorzi e separazioni e la popolazione totale.

Indice di celibato – nubilato: Rapporto percentuale tra il numero di celibi e nubili e la popolazione totale.

Fonte: Elaborazione Ufficio Statistica Comune di Cascina su dati ISTAT

TABELLA 40: Numero di famiglie anagrafiche e convivenze nei Comuni dell'Area Pisana e nella Provincia di Pisa al 31/12/2008

Comune	Numero di Famiglie anagrafiche	Numero medio di componenti per famiglia	Numero di convivenze
Buti	2.313	2,5	2
Calci	2.782	2,3	1
Cascina	16.834	2,5	6
Fauglia	1.352	2,5	4
Lorenzana	486	2,5	-
Pisa	42.021	2,1	81
San Giuliano Terme	12.277	2,5	10
Vecchiano	4.808	2,6	5
Area Pisana	82.873	2,3	109
<i>Provincia Pisa</i>	<i>170.865</i>	<i>2,4</i>	<i>189</i>

Fonte: Elaborazione Ufficio Statistica Comune di Cascina su dati ISTAT

GRAFICO 70: Popolazione residente in convivenza nei Comuni dell'Area Pisana e nella Provincia di Pisa al 31/12/2008

Comune	Maschi	Femmine	TOTALE
Buti	8	8	16
Calci	-	5	5
Cascina	35	82	117
Fauglia	15	23	38
Lorenzana	-	-	-
Pisa	553	458	1.011
San Giuliano Terme	28	69	97
Vecchiano	7	20	27
Area Pisana	646	665	1.311
<i>Provincia Pisa</i>	<i>860</i>	<i>1.091</i>	<i>1.951</i>

Fonte: Elaborazione Ufficio Statistica Comune di Cascina su dati ISTAT

TABELLA 41: Popolazione straniera residente per sesso nei Comuni dell'Area Pisana. Periodo 2006 – 2008

Comune	Maschi			Femmine			TOTALE		
	2006	2007	2008	2006	2007	2008	2006	2007	2008
Buti	120	134	150	124	136	147	244	270	297
Calci	109	109	120	127	132	161	236	241	281
Cascina	994	1.119	1.141	693	895	1.066	1.687	2.014	2.207
Fauglia	58	95	107	59	79	96	117	174	203
Lorenzana	20	28	32	14	21	24	34	49	56
Pisa	3.057	3.676	4.197	3.363	3.991	4.547	6.420	7.667	8.744
San Giuliano Terme	512	567	643	528	653	728	1.040	1.220	1.371
Vecchiano	176	216	260	210	279	322	386	495	582
Area Pisana	5.046	5.944	6.650	5.118	6.186	7.091	10.164	12.130	13.741
<i>Provincia Pisa</i>	<i>11.521</i>	<i>13.737</i>	<i>15.408</i>	<i>10.494</i>	<i>13.085</i>	<i>15.116</i>	<i>22.015</i>	<i>26.822</i>	<i>30.524</i>

Fonte: Elaborazione Ufficio Statistica Comune di Cascina su dati ISTAT

GRAFICO 71: Incidenza percentuale della popolazione straniera nei Comuni dell'Area Pisana e nella Provincia di Pisa al 31/12/2008

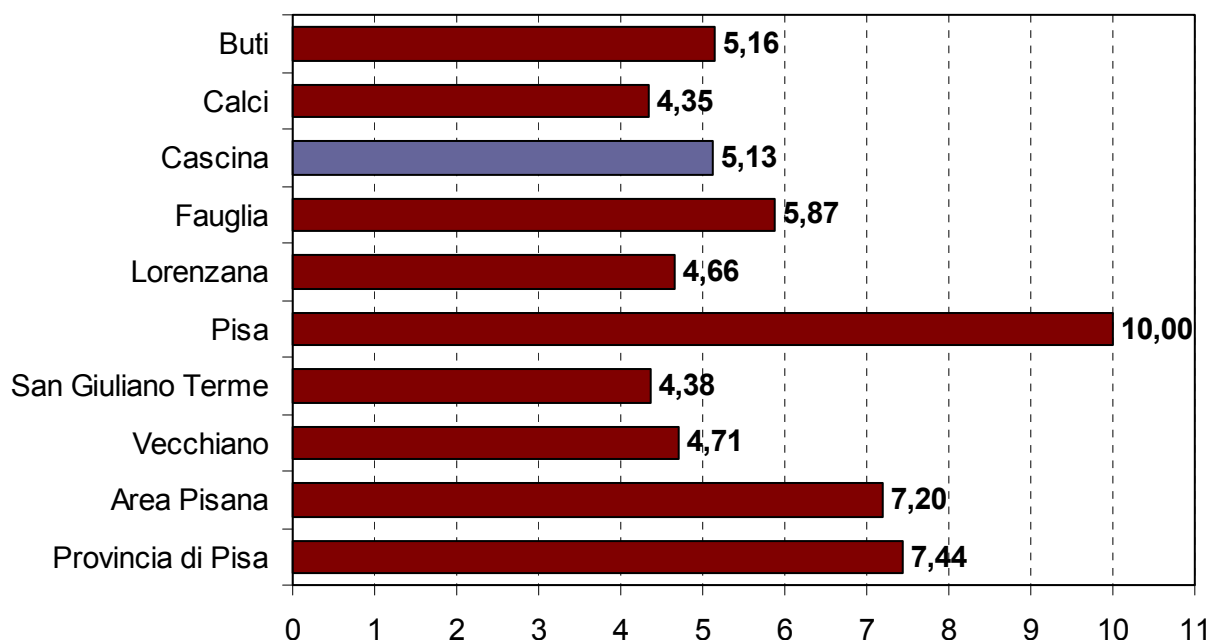

Fonte: Elaborazione Ufficio Statistica Comune di Cascina su dati ISTAT

2 Sociale

2.1 Anziani

TABELLA 42: Popolazione anziana per sesso, classe di età e Comune di residenza. Valori assoluti al 1° Gennaio 2008

Comune	M	F	Totale	M	F	Totale	M	F	Tot.	M	F	Totale	M	F	Totale
	65 - 74			75 - 84			85 - 99			Centenari			Popolazione anziana totale		
Buti	292	295	587	188	277	465	44	101	145	-	1	1	524	674	1.198
Calci	320	341	661	177	230	407	50	120	170	-	-	-	547	691	1.238
Cascina	2.118	2.428	4.546	1.248	1.910	3.158	342	767	1.109	1	5	6	3.709	5.110	8.819
Fauglia	171	191	362	114	139	253	25	77	102	-	-	-	310	407	717
Lorenzana	69	62	131	46	50	96	9	22	31	-	1	1	124	135	259
Pisa	4.480	6.050	10.530	3.030	5.052	8.082	935	2.171	3.106	6	22	28	8.451	13.295	21.746
San Giuliano Terme	1.758	1.934	3.692	954	1.330	2.284	225	534	759	-	1	1	2.937	3.799	6.736
Vecchiano	618	683	1.301	383	585	968	88	206	294	-	2	2	1.089	1.476	2.565
Area Pisana	9.826	11.984	21.810	6.140	9.573	15.713	1.718	3.998	5.716	7	32	39	17.691	25.587	43.278
<i>Provincia di Pisa</i>	<i>21.081</i>	<i>24.377</i>	<i>45.458</i>	<i>13.345</i>	<i>19.738</i>	<i>33.083</i>	<i>3.641</i>	<i>8.155</i>	<i>11.796</i>	<i>10</i>	<i>74</i>	<i>84</i>	<i>38.077</i>	<i>52.344</i>	<i>90.421</i>

Fonte: Elaborazione Ufficio Statistica Comune di Cascina su dati ISTAT

TABELLA 43: Popolazione anziana per sesso, classe di età e Comune di residenza. Incidenza percentuale sulla popolazione totale al 1° Gennaio 2008

Comune	M	F	Totale	M	F	Totale	M	F	Totale	M	F	Totale
	65 - 74			75 - 84			85 - 99			Centenari		
Buti	10,4	10,2	10,3	6,7	9,5	8,1	1,6	3,5	2,5	-	0,03	0,02
Calci	10,4	10,7	10,5	5,7	7,2	6,5	1,6	3,8	2,7	-	-	-
Cascina	10,3	11,2	10,7	6,0	8,8	7,5	1,7	3,5	2,6	0,00	0,02	0,01
Fauglia	10,2	11,1	10,6	6,8	8,1	7,4	1,5	4,5	3,0	-	-	-
Lorenzana	11,6	10,4	11,0	7,7	8,3	8,0	1,5	3,7	2,6	-	0,17	0,08
Pisa	10,9	13,1	12,0	7,3	10,9	9,2	2,3	4,7	3,6	0,01	0,05	0,03
San Giuliano Terme	11,6	12,0	11,8	6,3	8,3	7,3	1,5	3,3	2,4	-	0,01	0,00
Vecchiano	10,5	10,9	10,7	6,5	9,3	7,9	1,5	3,3	2,4	-	0,03	0,02
Area Pisana	10,8	12,1	11,5	6,7	9,7	8,3	1,9	4,1	3,0	0,01	0,03	0,02
<i>Provincia Pisa</i>	<i>10,7</i>	<i>11,7</i>	<i>11,2</i>	<i>6,8</i>	<i>9,5</i>	<i>8,2</i>	<i>1,8</i>	<i>3,9</i>	<i>2,9</i>	<i>0,01</i>	<i>0,04</i>	<i>0,02</i>

Fonte: Elaborazione Ufficio Statistica Comune di Cascina su dati ISTAT

Tabella 44: Incidenza percentuale delle classi di età (65 anni e oltre) suddivise per sesso sul totale della popolazione anziana nel Comune di Cascina al 1° Gennaio 2008

Sesso	65 - 74	75 - 84	85 - 99	Centenari
Maschi	24,02	14,15	3,88	0,01
Femmine	27,53	21,66	8,70	0,06
TOTALE	51,55	35,81	12,58	0,07

Fonte: Elaborazione Ufficio Statistica Comune di Cascina su dati ISTAT

GRAFICO 72: Incidenza percentuale della popolazione anziana sulla popolazione totale nei Comuni dell'Area Pisana e nella Provincia di Pisa al 1° Gennaio 2008

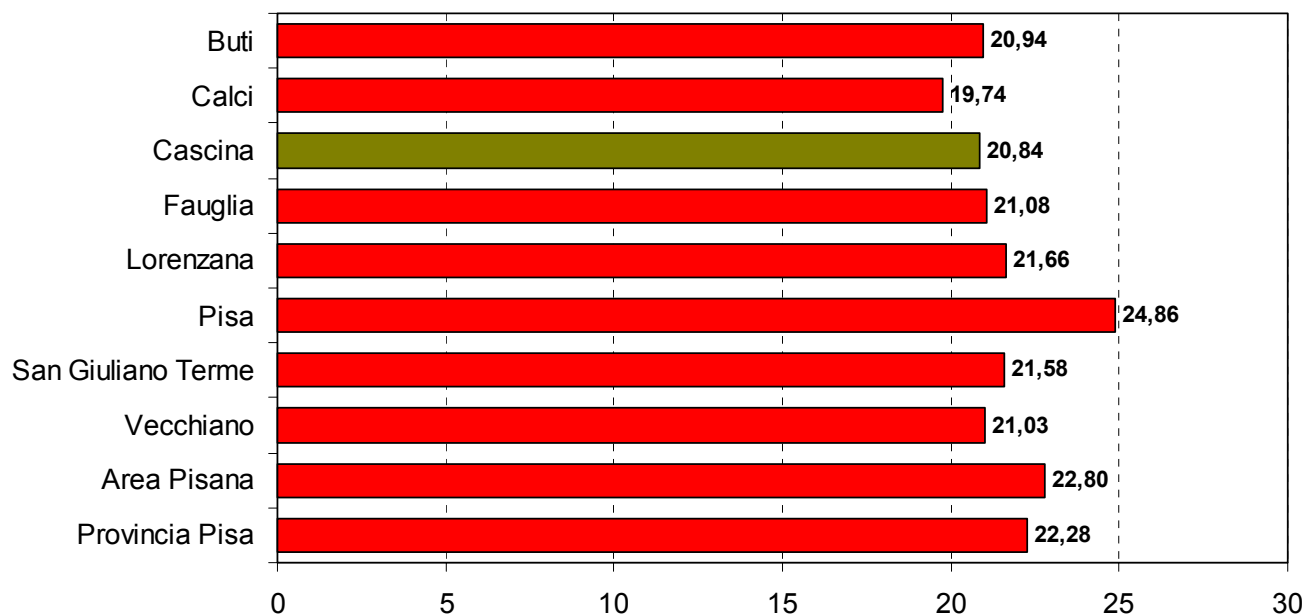

Fonte: Elaborazione Ufficio Statistica Comune di Cascina su dati ISTAT

2.2 Pensioni

TABELLA 45: Numero di pensioni ed importo medio mensile per categoria nei Comuni dell'Area Pisana e nella Provincia di Pisa. Valori assoluti al 31/12/2008

COMUNE	VECCHIAIA		INVALIDITA'		SUPERSTITE		PENSIONI/ASSEGNI SOCIALI		TOTALE	
	Numero Pensioni	Importo medio mensile	Numero Pensioni	Importo medio mensile	Numero Pensioni	Importo medio mensile	Numero Pensioni	Importo medio mensile	Numero Pensioni	Importo medio mensile
Buti	1.084	823,36	224	544,51	405	487,85	61	303,28	1.774	693,67
Calci	912	972,15	165	529,12	412	516,12	61	361,29	1.550	779,73
Cascina	6.916	893,03	1.232	553,72	2.847	510,69	531	337,14	11.526	736,71
Fauglia	591	941,34	105	477,74	232	502,59	37	356,43	965	762,99
Lorenzana	208	845,92	37	485,66	69	505,77	10	391,85	324	718,32
Pisa	12.434	1.046,19	1.993	589,28	5.572	580,98	1.053	375,19	21.052	846,24
San Giuliano Terme	4.748	992,83	862	575,43	1.822	513,61	314	343,69	7.746	807,35
Vecchiano	1.979	888,98	336	538,62	801	490,15	113	339,67	3.229	734,37
Area Pisana	28.872	975,66	4.954	567,42	12.160	541,22	2.180	356,90	48.166	795,99
<i>Provincia di Pisa</i>	<i>69.984</i>	<i>921,99</i>	<i>11.764</i>	<i>546,81</i>	<i>27.262</i>	<i>520,15</i>	<i>4.162</i>	<i>350,48</i>	<i>113.172</i>	<i>765,18</i>

Fonte: Elaborazione Ufficio Statistica Comune di Cascina su dati INPS di Pisa

GRAFICO 73: Incidenza del numero di pensioni per categoria nel Comune di Cascina. Valori percentuali al 31/12/2008

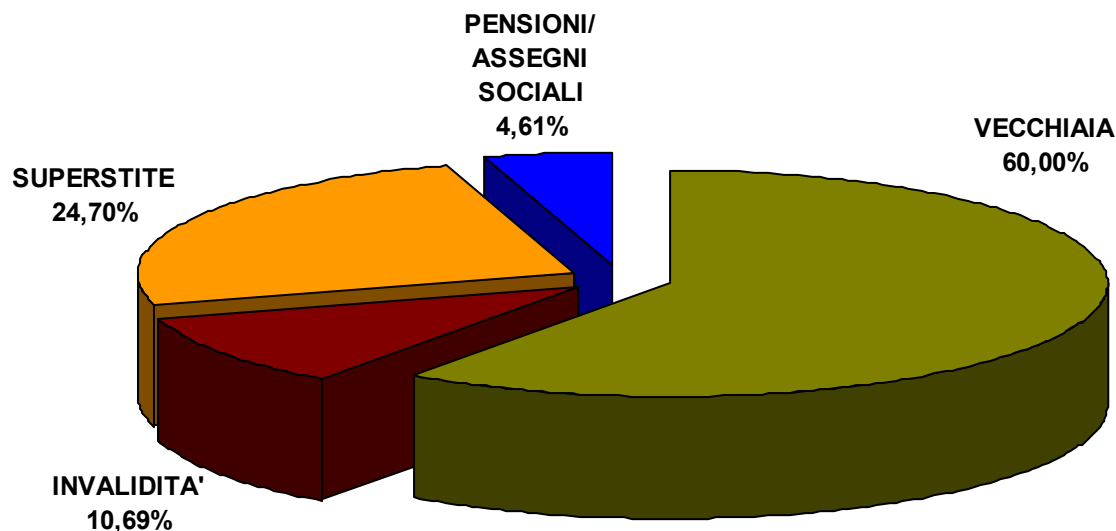

Fonte: Elaborazione Ufficio Statistica Comune di Cascina su dati INPS di Pisa

2.3 Terzo Settore: Volontariato, Associazionismo, Cooperative sociali

TABELLA 46: Le organizzazioni del Terzo Settore iscritte agli Albi Provinciali per Comune sede e tipologia. Anno 2008* (Valori assoluti)

Comune	Associazioni di promozione sociale	Organizzazioni di volontariato	Cooperative sociali	Totale
Buti	5	3	-	8
Calci	6	6	1	13
Cascina	10	14	2	26
Fauglia	2	1	-	3
Lorenzana	-	1	-	1
Pisa	132	79	19	230
San Giuliano Terme	17	6	1	24
Vecchiano	3	4	-	7
Area Pisana	175	114	23	312
<i>Provincia di Pisa</i>	<i>283</i>	<i>272</i>	<i>47</i>	<i>602</i>

* Dati aggiornati al 30/09/2008

Fonte: Osservatorio per le politiche sociali della Provincia di Pisa

TABELLA 47: Organizzazioni di volontariato iscritte agli albi per settore di attività prevalente e comune. Anno 2008* (Valori assoluti)

Comune	Settore						Totale
	Ambiente	Cultura	Protezione civile	Sanitario	Sociale	N. D.	
Buti	1	-	-	2	-	-	3
Calci	1	1	1	3	-	-	6
Cascina	-	3	-	9	2	-	14
Fauglia	-	-	-	1	-	-	1
Lorenzana	-	-	-	1	-	-	1
Pisa	5	13	2	25	33	1	79
San Giuliano Terme	-	2	1	2	1	-	6
Vecchiano	-	3	1	-	-	-	4
Area Pisana	7	22	5	43	36	1	114
<i>Provincia di Pisa</i>	<i>17</i>	<i>30</i>	<i>9</i>	<i>148</i>	<i>67</i>	<i>1</i>	<i>272</i>

* Dati aggiornati al 30/09/2008

Fonte: Osservatorio per le politiche sociali della Provincia di Pisa

Comune di Cascina

Annuario Statistico 2008

TABELLA 48: Associazioni di Promozione Sociale iscritte agli albi provinciali per settore di attività prevalente e comune. Anno 2008* (Valori assoluti)

Comune	Settore							Totale
	Ambientale Turistico	Culturale-Educativo	Sanitario	Sociale	Socio-Sanitario	Sportivo-Ricreativo	Tutela dei Diritti	
Buti	1	2	-	2	-	-	-	5
Calci	-	5	-	-	-	1	-	6
Cascina	-	6	-	3	-	1	-	10
Fauglia	-	-	1	-	-	1	-	2
Lorenzana	-	-	-	-	-	-	-	-
Pisa	3	82	2	21	1	19	4	132
San Giuliano Terme	1	9	-	5	-	2	-	17
Vecchiano	-	1	-	-	-	2	-	3
Area Pisana	5	105	3	31	1	26	4	175
<i>Provincia di Pisa</i>	<i>13</i>	<i>166</i>	<i>3</i>	<i>48</i>	<i>1</i>	<i>48</i>	<i>4</i>	<i>283</i>

* Dati aggiornati al 30/09/2008

Fonte: Osservatorio per le politiche sociali della Provincia di Pisa

TABELLA 49: Cooperative sociali iscritte agli albi provinciali per settore di attività prevalente e comune. Anno 2008* (Valori assoluti)

Comune	Tipologia				Totale
	Tipo A	Tipo B	Tipo C	Tipo A+B	
Buti	-	-	-	-	-
Calci	1	-	-	-	1
Cascina	2	-	-	-	2
Fauglia	-	-	-	-	-
Lorenzana	-	-	-	-	-
Pisa	12	6	1	-	19
San Giuliano Terme	1	-	-	-	1
Vecchiano	-	-	-	-	-
Area Pisana	16	6	1	-	23
<i>Provincia di Pisa</i>	<i>31</i>	<i>14</i>	<i>2</i>	<i>-</i>	<i>47</i>

* Dati aggiornati al 30/09/2008

LEGENDA

Tipo A: Socio-sanitario e/o educativo

Tipo B: Integrazione lavorativa soggetti svantaggiati

Tipo C: Consorzi di cooperative sociali

Tipo A+B: Cooperative miste

Fonte: Osservatorio per le politiche sociali della Provincia di Pisa

3 Istruzione e Sport

3.1 Scuola e Sport

TABELLA 50: Elenco delle Scuole presenti nel Comune di Cascina

ORDINE E GRADO	ISTITUTO	FRAZIONE
Scuola dell'Infanzia Statale	"G. Falcone" "F. De Andrè" "F. De Andrè" "P. Borsellino" "P. Borsellino"	Cascina San Frediano a Settimo San Casciano Musigliano Titignano
Scuola Primaria Statale	"Giovanni XXIII" "G. Pascoli" "U. Cipolli" "R. Fucini" "Don Gnocchi" "S. Francesco" "C. Collodi" "G. Galilei" "S. G. Bosco" "B. Ciari" "D. Alighieri"	Zambra San Frediano a Settimo San Casciano Casciavola San Lorenzo alle Corti Titignano Musigliano Cascina Latignano Cascina San Lorenzo a Pagnatico
Scuola Secondaria I° Grado	"D. d'Aosta" "L. Russo" "G. Pascoli"	San Frediano a Settimo Navacchio Navacchio
Scuola Secondaria II° Grado	"ISA" IISS "A. Pesenti"	Cascina Cascina

Fonte: Osservatorio Scolastico della Provincia di Pisa

TABELLA 51: Numero dei residenti nel Comune di Cascina per categoria di appartenenza scolastica. Periodo 2000 – 2008

Scuola	2000	2001	2002	2003	2004	2005	2006	2007	2008
Nido d'Infanzia (0 - 2)	910	934	966	999	1.077	1.147	1.209	1.237	1.275
Scuola dell'Infanzia (3 - 5)	931	940	907	967	1.013	1.067	1.124	1.178	1.242
Primaria (6 - 10)	1.576	1.571	1.613	1.611	1.657	1.702	1.719	1.762	1.816
Secondaria I Grado (11 - 13)	932	956	960	992	988	1.015	1.024	1.047	1.096
TOTALE (0 - 13)	4.349	4.401	4.446	4.569	4.735	4.931	5.076	5.224	5.429

Fonte: Dati Ufficio Statistica Comune di Cascina

GRAFICO 74: Numero dei residenti nel Comune di Cascina per categoria di appartenenza scolastica. Periodo 2000 – 2008

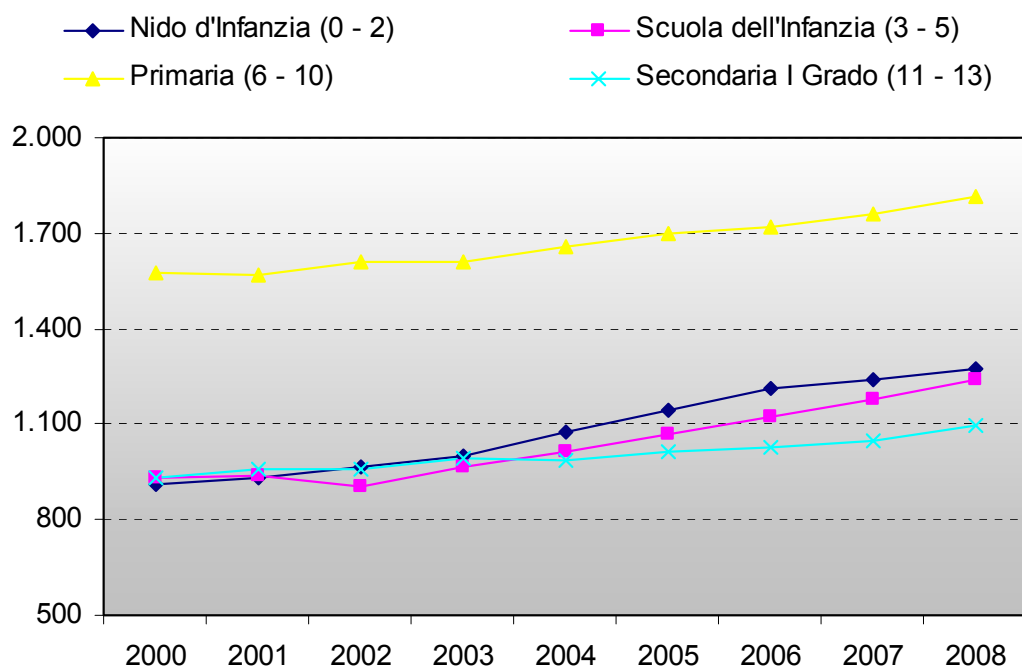

Fonte: Dati Ufficio Statistica Comune di Cascina

GRAFICO 75: Incidenza dei residenti per categoria scolastica sulla popolazione totale nel Comune di Cascina. Periodo 2000 – 2008

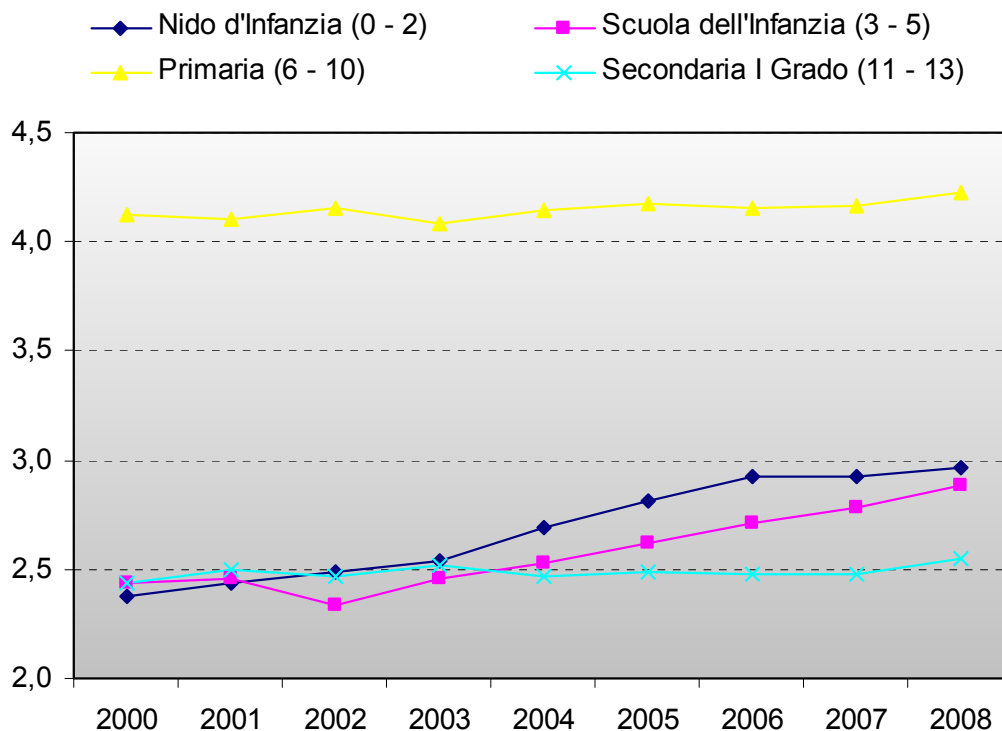

Fonte: Dati Ufficio Statistica Comune di Cascina

TABELLA 52: Incidenza percentuale delle categorie scolastiche sul totale della popolazione in età scolare (0 – 13). Periodo 2000 – 2008

Scuola	2000	2001	2002	2003	2004	2005	2006	2007	2008
Nido d'Infanzia (0 - 2)	20,92	21,22	21,73	21,86	22,75	23,26	23,82	23,68	23,48
Scuola dell'Infanzia (3 - 5)	21,41	21,36	20,40	21,16	21,39	21,64	22,14	22,55	22,88
Primaria (6 - 10)	36,24	35,70	36,28	35,26	34,99	34,52	33,87	33,73	33,45
Secondaria I Grado (11 - 13)	21,43	21,72	21,59	21,71	20,87	20,58	20,17	20,04	20,19

Fonte: Dati Ufficio Statistica Comune di Cascina

GRAFICO 76: Incidenza percentuale delle categorie scolastiche sul totale della popolazione in età scolare (0 – 13). Periodo 2000 – 2008

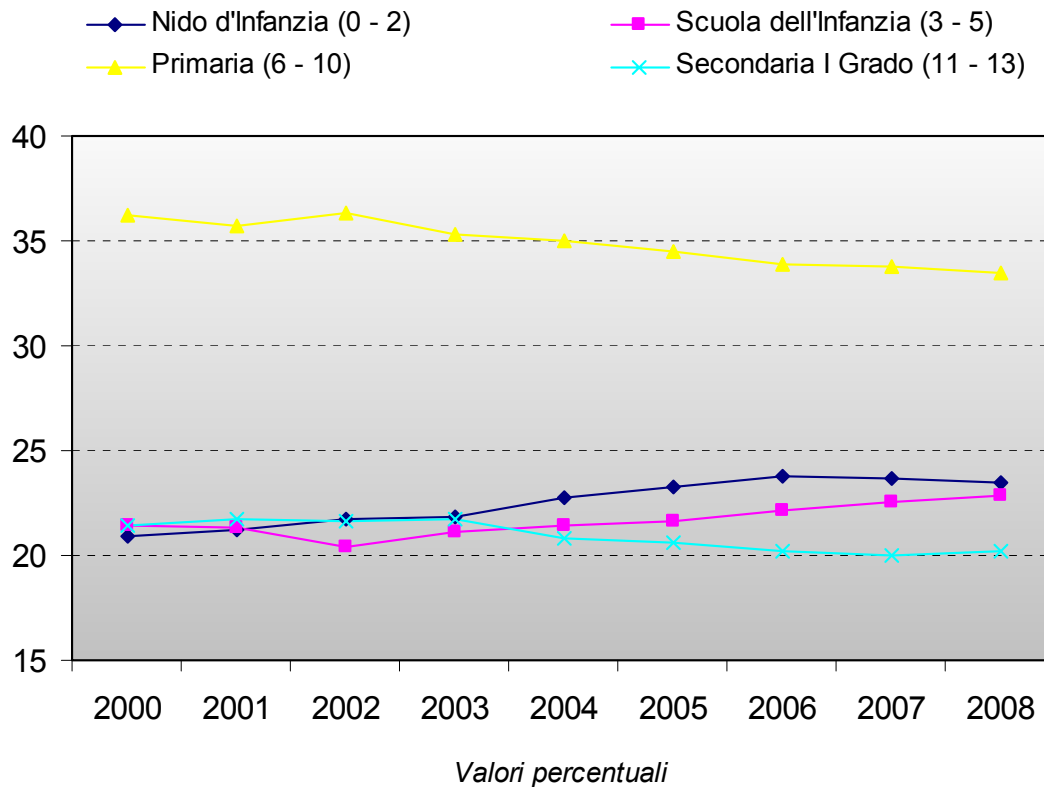

Fonte: Dati Ufficio Statistica Comune di Cascina

GRAFICO 77: Incidenza della popolazione in età scolare (0 – 13) sul totale della popolazione residente nel Comune di Cascina. Periodo 2000 – 2008

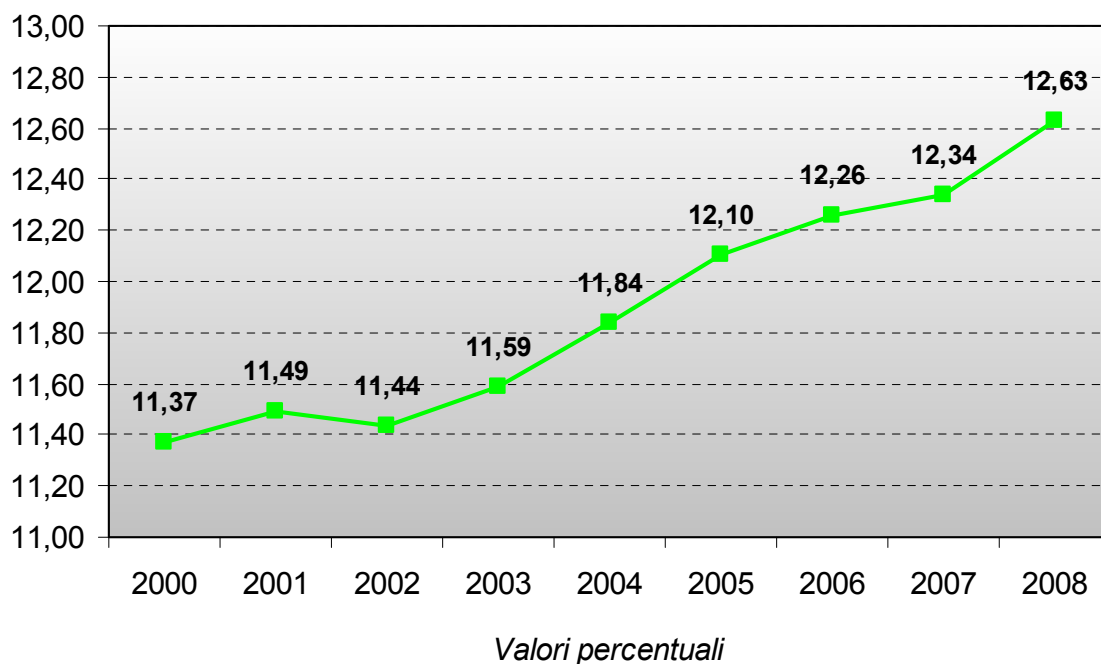

Fonte: Dati Ufficio Statistica Comune di Cascina

TABELLA 53: Iscritti alle Scuole dell'Infanzia Statali nel Comune di Cascina (A.E. 2007/2008)

Istituzione	Plesso	Sezioni	Alunni			Totale alunni	Alunni per sezione
			3 Anni	4 Anni	5 Anni		
I.C. CASCINA "G. Falcone"	Cascina	3	25	46	-	71	23,7
	TOTALE	3	25	46	-	71	23,7
I.C. NAVACCHIO "P. Borsellino"	Musigliano	3	34	26	24	84	28,0
	Titignano	3	23	20	30	73	24,3
	TOTALE	6	57	46	54	157	26,2
I.C. SAN FREDIANO A SETTIMO "F. De Andrè"	San Casciano	3	21	31	29	81	27,0
	San Frediano a Settimo	4	47	33	29	109	27,3
	TOTALE	7	68	64	58	190	27,1
TOTALE SCUOLE STATALI		16	150	156	112	418	26,1

Fonte: Osservatorio Scolastico Provinciale di Pisa

TABELLA 54: Iscritti alle Scuole dell'Infanzia Statali nel Comune di Cascina (A.E. 2008/2009)

Istituzione	Plesso	Sezioni	Alunni			Totale alunni	Alunni per sezione
			3 Anni	4 Anni	5 Anni		
I.C. CASCINA "G. Falcone"	Cascina	3	2	26	47	75	25,0
	TOTALE	3	2	26	47	75	25,0
I.C. NAVACCHIO "P. Borsellino"	Musigliano	3	26	33	25	84	28,0
	Titignano	3	14	28	26	68	22,7
	TOTALE	6	40	61	51	152	25,3
I.C. SAN FREDIANO A SETTIMO "F. De Andrè"	San Casciano	4	20	55	26	101	25,3
	San Frediano a Settimo	4	49	23	31	103	25,8
	TOTALE	8	69	78	57	204	25,5
TOTALE SCUOLE STATALI		17	111	165	155	431	25,4

Fonte: Osservatorio Scolastico Provinciale di Pisa

TABELLA 55: Iscritti alle Scuole Primarie Statali del Comune di Cascina (A.S. 2007/2008)

Istituzione	Plesso	Classi					Totale classi	Alunni					Totale alunni	Media per classe
		I	II	III	IV	V		I	II	III	IV	V		
I.C. CASCINA "G. Falcone"	Cascina - "G. Galilei"	2	2	2	2	2	10	47	48	37	29	44	205	20,5
	Latignano - "S. G. Bosco"	1	1	2	2	2	8	23	23	35	39	40	160	20,0
	Cascina - "B. Ciari"	1	1	1	1	1	5	21	23	23	21	25	113	22,6
	TOTALE	4	4	5	5	5	23	91	94	95	89	109	478	20,8
I.C. NAVACCHIO "P. Borsellino"	Casciavola - "R. Fucini"	2	1	2	2	2	9	34	20	35	37	40	166	18,4
	Musigliano - "C. Collodi"	1	1	1	1	1	5	24	25	25	19	15	108	21,6
	S. Lorenzo alle C. - "Don Gnocchi"	2	2	2	2	2	10	49	31	34	45	38	197	19,7
	Titignano - "San Francesco"	1	2	1	1	1	6	17	27	15	16	19	94	15,7
	Zambra - "Giovanni XXXIII"	1	1	1	1	1	5	21	20	16	22	22	101	20,2
	TOTALE	7	7	7	7	7	35	145	123	125	139	134	666	19,0
I.C. SAN FREDIANO A SETTIMO "De Andrè"	San Frediano - "G. Pascoli"	2	2	2	2	2	10	50	51	46	39	42	228	22,8
	San Casciano - "U. Cipolli"	2	1	1	1	1	6	30	23	22	20	19	114	19,0
	S. Lorenzo a P. - "D. Alighieri"	1	1	1	1	1	5	25	25	25	23	23	121	24,2
	TOTALE	5	4	4	4	4	21	105	99	93	82	84	463	22,0
TOTALE SCUOLE PRIMARIE		16	15	16	16	16	79	341	316	313	310	327	1.607	20,3

Fonte: Osservatorio Scolastico Provinciale di Pisa

TABELLA 56: Iscritti alle Scuole Primarie Statali del Comune di Cascina (A.S. 2008/2009)

Istituzione	Plesso	Classi					Totale classi	Alunni					Totale alunni	Media per classe
		I	II	III	IV	V		I	II	III	IV	V		
I.C. CASCINA "G. Falcone"	Cascina - "G. Galilei"	2	2	2	2	2	10	50	48	49	40	32	219	21,9
	Latignano - "S. G. Bosco"	2	1	1	2	2	8	33	24	24	35	43	159	19,9
	Cascina - "B. Ciari"	1	1	1	1	1	5	25	23	25	24	22	119	23,8
	TOTALE	5	4	4	5	5	23	108	95	98	99	97	497	21,6
I.C. NAVACCHIO "P. Borsellino"	Casciavola - "R. Fucini"	2	2	1	2	2	9	34	35	21	37	38	165	18,3
	Musigliano - "C. Collodi"	1	1	1	1	1	5	26	25	26	25	19	121	24,2
	S. Lorenzo alle C. - "Don Gnocchi"	2	2	2	2	2	10	31	49	32	37	45	194	19,4
	Titignano - "San Francesco"	2	1	2	1	1	7	32	16	29	16	17	110	15,7
	Zambra - "Giovanni XXXIII"	1	1	1	1	1	5	17	21	20	17	22	97	19,4
	TOTALE	8	7	7	7	7	36	140	146	128	132	141	687	19,1
I.C. SAN FREDIANO A SETTIMO "De Andrè"	San Frediano - "G. Pascoli"	2	2	2	2	2	10	50	49	53	47	43	242	24,2
	San Casciano - "U. Cipolli"	1	2	1	1	1	6	18	34	25	23	18	118	19,7
	S. Lorenzo a P. - "D. Alighieri"	1	1	1	1	1	5	26	25	25	26	25	127	25,4
	TOTALE	4	5	4	4	4	21	94	108	103	96	86	487	23,2
TOTALE SCUOLE PRIMARIE		17	16	15	16	16	80	342	349	329	327	324	1.671	20,9

Fonte: Osservatorio Scolastico Provinciale di Pisa

TABELLA 57: Iscritti alle Scuole Secondarie di I Grado del Comune di Cascina (A.S. 2007/2008)

Istituzione	Plesso	Classi			Totale classi	Alunni			Totale alunni	Media per classe
		I	II	III		I	II	III		
I.C. CASCINA "G. Falcone"	Cascina - "G. Pascoli"	5	4	4	13	114	97	84	295	22,7
I.C. NAVACCHIO "P. Borsellino"	Navacchio - "L. Russo"	5	6	5	16	123	126	114	363	22,7
I.C. SAN FREDIANO A S. "F. De Andrè"	San Frediano a Settimo - "D. d'Aosta"	4	4	5	13	98	92	99	289	22,2
TOTALE SCUOLE SECONDARIE I GRADO		14	14	14	42	335	315	297	947	22,5

Fonte: Osservatorio Scolastico Provinciale di Pisa

TABELLA 58: Iscritti alle Scuole Secondarie di I Grado del Comune di Cascina (A.S. 2008/2009)

Istituzione	Plesso	Classi			Totale classi	Alunni			Totale alunni	Media per classe
		I	II	III		I	II	III		
I.C. CASCINA "G. Falcone"	Cascina - "G. Pascoli"	5	5	4	14	108	112	95	315	22,5
I.C. NAVACCHIO "P. Borsellino"	Navacchio - "L. Russo"	5	5	6	16	119	131	128	378	23,6
I.C. SAN FREDIANO A S. "F. De Andrè"	San Frediano a Settimo - "D. d'Aosta"	5	4	4	13	105	97	92	294	22,6
TOTALE SCUOLE SECONDARIE I GRADO		15	14	14	43	332	340	315	987	23,0

Fonte: Osservatorio Scolastico Provinciale di Pisa

TABELLA 59: Iscritti alle Scuole Secondarie di II Grado del Comune di Cascina (A.S. 2007/2008)

Istituzione	Plesso	Classi					Totale classi	Alunni					Totale alunni	Media per classe
		I	II	III	IV	V		I	II	III	IV	V		
ISTITUTO DI ISTRUZIONE SUPERIORE STATALE	Cascina - "A. Pesenti"	9	10	10	9	8	46	217	250	241	187	186	1.081	23,5
ISTITUTO STATALE D'ARTE	Cascina - ISA	3	3	3	4	3	16	53	53	65	59	39	269	16,8
TOTALE SCUOLE SECONDARIE II GRADO		12	13	13	13	11	62	270	303	306	246	225	1.350	21,8

Fonte: Osservatorio Scolastico Provinciale di Pisa

TABELLA 60: Iscritti alle Scuole Secondarie di II Grado del Comune di Cascina (A.S. 2008/2009)

Istituzione	Plesso	Classi					Totale classi	Alunni					Totale alunni	Media per classe
		I	II	III	IV	V		I	II	III	IV	V		
ISTITUTO DI ISTRUZIONE SUPERIORE STATALE	Cascina - "A. Pesenti"	8	9	9	10	9	45	207	217	224	222	180	1.050	23,3
ISTITUTO STATALE D'ARTE	Cascina - ISA	2	3	3	3	4	15	46	60	52	58	51	267	17,8
TOTALE SCUOLE SECONDARIE II GRADO		10	12	12	13	13	60	253	277	276	280	231	1.317	22,0

Fonte: Osservatorio Scolastico Provinciale di Pisa

TABELLA 61: Provenienza degli alunni frequentanti* le Scuole del Comune di Cascina (A.S. 2007/2008)

Comune di provenienza	Infanzia	Primaria	Secondaria I Grado	Secondaria II Grado
BIENTINA	-	-	-	38
BUTI	-	1	-	62
CALCI	-	2	2	20
CALCINAIA	1	19	4	77
CAPANNOLI	-	-	-	24
CASCIANA TERME	-	-	-	15
CASCINA	405	1.544	907	550
CASTELFRANCO DI SOTTO	-	1	-	22
CHIANNI	-	-	-	5
CRESPINA	-	2	-	26
FAUGLIA	-	-	-	1
LARI	-	2	-	62
LORENZANA	-	-	-	7
MONTOPOLI VAL D'ARNO	-	-	-	12
ORCIANO PISANO	-	-	-	2
PALAIA	-	-	-	5
PECCIOLI	-	-	-	12
PISA	11	42	16	33
PONSACCO	-	2	3	102
PONTEDERA	3	15	4	96
SAN GIULIANO TERME	-	-	2	13
SAN MINIATO	-	-	-	12
SANTA CROCE SULL'ARNO	-	-	-	10
SANTA MARIA A MONTE	-	1	-	27
TERRICCIOLA	-	-	-	12
VECCHIANO	-	-	-	1
VICOPISSANO	1	29	19	92
<i>TOTALE PROVINCIA DI PISA</i>	<i>421</i>	<i>1.660</i>	<i>957</i>	<i>1.338</i>
FIRENZE (Prov.)	-	-	-	12
LIVORNO (Prov.)	1	1	-	14
LUCCA (Prov.)	1	1	-	1
PRATO (Prov.)	-	-	-	1
ALTRE	1	-	1	3
TOTALE	424	1.662	958	1.369

* La popolazione scolastica è riferita al termine dell'A.S.

Fonte: Osservatorio Scolastico Provinciale di Pisa

TABELLA 62: Studenti iscritti alle Scuole Secondarie II Grado di Cascina secondo l'Istituto e la provenienza (A.S. 2007/2008)

Comune di provenienza	Istituto			
	ITC - "A. Pesenti"		ISA "Cascina"	
	N°	%	N°	%
BIENTINA	32	2,97	6	2,05
BUTI	53	4,91	9	3,08
CALCI	18	1,67	2	0,68
CALCINAIA	60	5,56	17	5,82
CAPANNOLI	24	2,22	-	-
CASCIANA TERME	13	1,20	2	0,68
CASCINA	450	41,71	100	34,25
CASTELFRANCO DI SOTTO	5	0,46	17	5,82
CHIANNI	2	0,19	3	1,03
CRESPINA	20	1,85	6	2,05
FAUGLIA	1	0,09	-	-
LARI	51	4,73	11	3,77
LORENZANA	7	0,65	-	-
MONTOPOLI VAL D'ARNO	3	0,28	9	3,08
ORCIANO PISANO	1	0,09	1	0,34
PALAIA	2	0,19	3	1,03
PECCIOLI	3	0,28	9	3,08
PISA	23	2,13	10	3,42
PONSACCO	83	7,69	19	6,51
PONTEREDERA	70	6,49	26	8,90
SAN GIULIANO TERME	12	1,11	1	0,34
SAN MINIATO	3	0,28	9	3,08
SANTA CROCE SULL'ARNO	6	0,56	4	1,37
SANTA MARIA A MONTE	14	1,30	13	4,45
TERRICCIOLA	10	0,93	2	0,68
VECCHIANO	1	0,09	-	-
VICOPISSANO	81	7,51	11	3,77
<i>TOTALE PROVINCIA DI PISA</i>	<i>1.048</i>	<i>97,13</i>	<i>290</i>	<i>99,32</i>
FIRENZE (Prov.)	9	0,83	-	-
LIVORNO (Prov.)	13	1,20	-	-
LUCCA (Prov.)	-	-	1	0,34
PRATO (Prov.)	1	0,09	-	-
ALTRE	8	0,74	1	0,34
TOTALE	1.079	100,00	292	100,00

* La popolazione scolastica è riferita al termine dell'Anno Scolastico.
I dati percentuali sono arrotondati al numero intero più vicino.

Fonte: Osservatorio Scolastico Provinciale di Pisa

TABELLA 63: Domanda e Offerta dei servizi dell'Infanzia - Rete educativa di Cascina - Ricettività servizi pubblici/privati. Anno Educativo 2008/2009

Istituto	Iscritti	Posti convenzionati
Asilo Nido Comunale "L'Aquilone"	42	-
Centro Gioco educativo Comunale	42	-
Asilo Nido "Le Tate"	42	15
Asilo Nido "Il Giardino dei colori"	50	10
Asilo Nido "Il Grillo"	30	25
Asilo Nido "Coccolandia"	45	5
Nido Piccoleorme.com Polo Tec.	35	5
Nido Domiciliare "Il Girasole"	5	-
Nido Domiciliare "Solo per Amore"	5	-
Nido Domiciliare "La papera e la luna"	5	-
Nido Domiciliare "L'Angolo delle meraviglie"	5	-
TOTALE	306	60

Fonte: Dati Ufficio Statistica Comune di Cascina

TABELLA 64: Attività sportive e Politiche giovanili - Elenco indicatori al 31 dicembre. Periodo 2005 – 2008

INDICATORI DI ATTIVITA'	RISULTATO EFFETTIVO			
	al 31/12/2005	al 31/12/2006	al 31/12/2007	al 31/12/2008
N° delle manifestazioni	20	10	10	29
N° palestre	5	5	5	6
N° campi sportivi	6	7	6	6
N° stadi	1	1	1	1
N° polo natatorio con piscina coperta e scoperta	1	1	1	1
Sopralluoghi	30	28	30	30
N° utenti sport senza barriere	31	23
N° utenti Gioco sport a scuola	1.100	983
N° utenti medicina sportiva	310	300	300	340
N° utenti psicomotricità a scuola	251	247
N° utenti ginnastica anziani	150	215
N° iscritti Telethon	2.200	1.300	1.200	1.200
N° partecipanti vacanze giovanili	296	287	287	261
N° progetti gestiti nei centri di aggregazione	2	5	9	5
N° utenti Progetti gestiti nei centri di aggregazione	1.100	1.000	135	92
N° utenti ludoteca	120	135
N° interventi di supporto all'associazionismo	3.000	3.000

Fonte: Dati Ufficio Statistica Comune di Cascina

4 Territorio e Infrastrutture

4.1 Edilizia e Condono, Urbanistica

TABELLA 65: Opere pubbliche e manutenzione - Elenco indicatori al 31/12/2008

INDICATORI DI ATTIVITA'	RISULTATO EFFETTIVO al 31/12/2008
N° gare d'appalto ufficiali	9
N° gare d'appalto informali	21
N° determinazioni <i>istruite</i> dalla segreteria dalla Sezione OOPP	300
N° permessi concessi agli enti erogatori	285
Progetti esecutivi approvati	5
Progettazione definitiva	4
Progettazione definitiva/esecutiva	16
Approvazione Certificati di Regolare Esecuzione	21
Comunicazioni osservatorio regionale sui contratti pubblici	50
N° interventi manutenzione edifici comunali	236
N° interventi viabilità (segnaletica, strade e verde pubblico)	462
N° interventi manutenzione scuole	443
N° interventi manutenzione pubblica illuminazione	765
N° fatture liquidate	730
Perizie per acquisto beni di consumo	26
Perizie per prestazioni di servizio	30
Perizie per manutenzione	51
Relazioni tecniche richieste danni e richieste risarcimento danni	108

Fonte: Dati Ufficio Statistica Comune di Cascina

TABELLA 66: Edilizia e Condono - Elenco indicatori al 31 dicembre. Periodo 2006 – 2008

INDICATORI DI ATTIVITA'	RISULTATO EFFETTIVO al 31/12/2006	RISULTATO EFFETTIVO al 31/12/2007	RISULTATO EFFETTIVO al 31/12/2008
Tempi di rilascio delle concessioni edilizie	75 gg.	75 gg.	75 gg.
N° Pratiche edilizie presentate (Permessi a Costruire – D.I.A. – Attestazioni di Conformità – Varianti – Autorizzazione Scarichi)	1269	1.032	1.201
N° Permessi a Costruire presentati	188	188	135
N° Permessi a Costruire rilasciati	84	92	63
N° Varianti presentate comprese quelle di fine lavori	344	364	337
N° Varianti rilasciate	9	32	24
N° Attestazioni di Conformità in Sanatoria rilasciate (AC)	58	43	56
N° Permessi a Costruire in Sanatoria rilasciati (PCS)	10	11	14
N° Pratiche di monetizzazione standards presentate	12	11	10
N° Volture evase dall'Ufficio	31	19	21
N° Pratiche di monetizzazione standards evase dall'Ufficio	7	9	10
Denunce inizio attività presentate	723	702	729
N° Richieste presentate di Riclassificazione edifici ex art. 3 delle N.T.A. del vigente Regolamento Urbanistico	8	6	...
N° Istruttoria di Riclassificazione edifici ex art. 3 delle N.T.A. del Regolamento Urbanistico	8	6	...
Ammontare oneri concessori incassati edilizia	4.413.115,00	4.482.645,64	4.125.374,25
Ammontare oneri concessori incassati condono	36.809,29	17.519,05	13.980,90
Entrate totali da oneri di urbanizzazione edilizia (primaria + secondaria)	3.622.185,00	3.539.136,65	3.261.947,31
Oneri Verdi incassati	63.139	48.726	32.794
Domande istruite del vecchio condono edilizio (L.47/85 e 724/94)	16	32	15
Concessioni rilasciate di condono edilizio (L.47/85 e 724/94 L.R. 53/04)	14	38	40
Dineghi di pratiche edilizie	13	29	12
Registrazione, controllo documentazione e archiviazione delle richieste di abitabilità e agibilità	222	205	223
Richieste di autorizzazione insegne e cartelli pubblicitari	...	81	105
Istruttoria delle richieste di autorizzazione insegne e cartelli pubblicitari effettuate dall'ufficio	...	81	105
Controlli su abusivismo edilizio	18	20	...
Ordinanze di vario tipo	14	5	5
Pratiche di vigilanza varie e contenziosi edilizi	70	56	58
N° Pratiche di Autorizzazione allo scarico presentate	14	15	...
N° di Autorizzazioni allo scarico rilasciate	10	3	...
Certificazione idoneità abitativa degli alloggi	33	40	98
Relazione per l'USL a seguito di sopralluoghi per l'installazione di montascale	15	8	9
Rimborsi oneri concessori effettuati	6	12	8
Ricerche d'archivio per l'Accesso agli Atti presentati	582	606	594

Fonte: Dati Ufficio Statistica Comune di Cascina

4.2 Ufficio Relazione con il Pubblico

GRAFICO 78: Numero accessi agli atti amministrativi (visione, copia carta libera e copie uniformi). Periodo 2004 – 2008

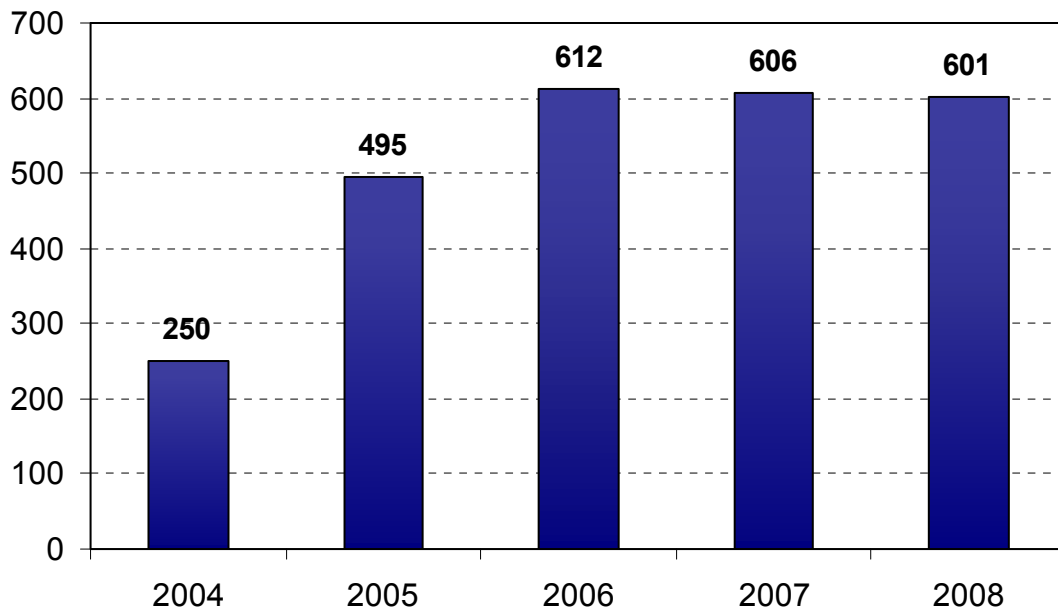

Fonte: Dati Ufficio Statistica Comune di Cascina

GRAFICO 79: Numero segnalazioni guasti e disservizi. Anno 2008

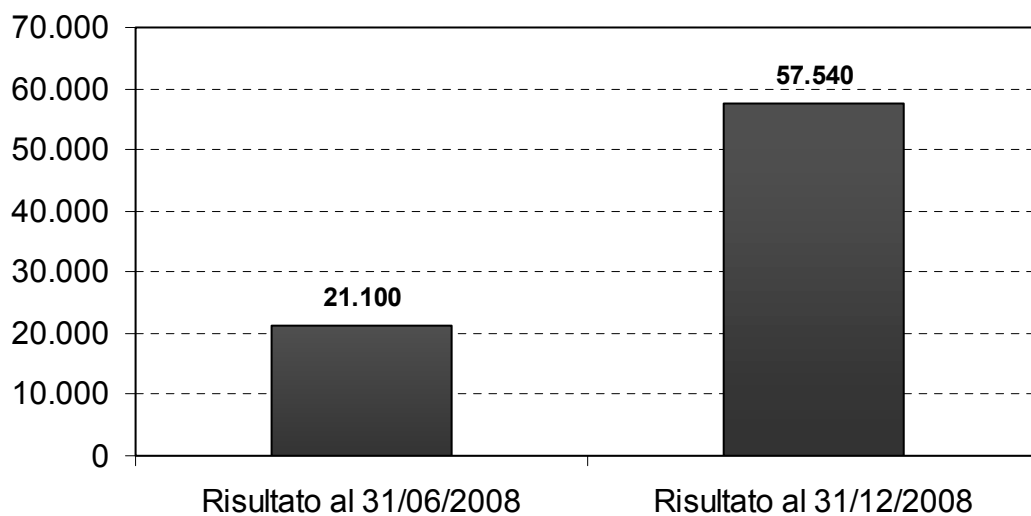

Fonte: Dati Ufficio Statistica Comune di Cascina

4.3 Rifiuti

GRAFICO 80: Produzione di rifiuti urbani totali nel Comune di Cascina. Periodo 1998 – 2007

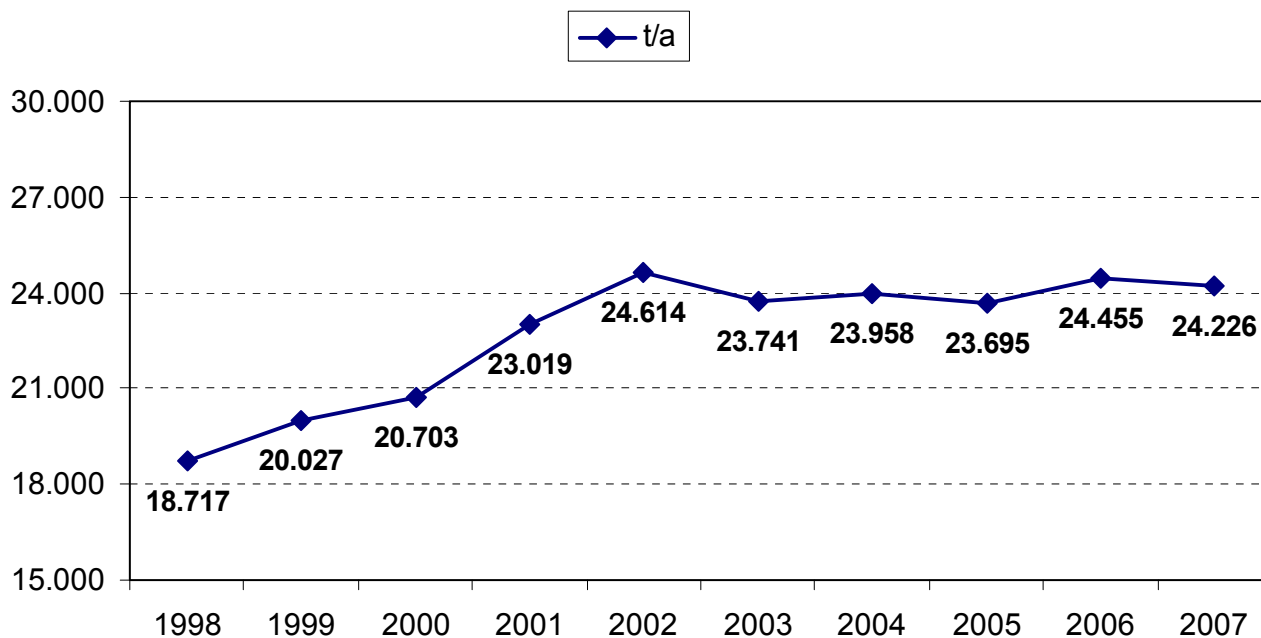

Fonte: Dati Osservatorio Rifiuti della Provincia di Pisa

GRAFICO 81: Produzione di rifiuti urbani totali procapite nel Comune di Cascina. Periodo 1998 – 2007

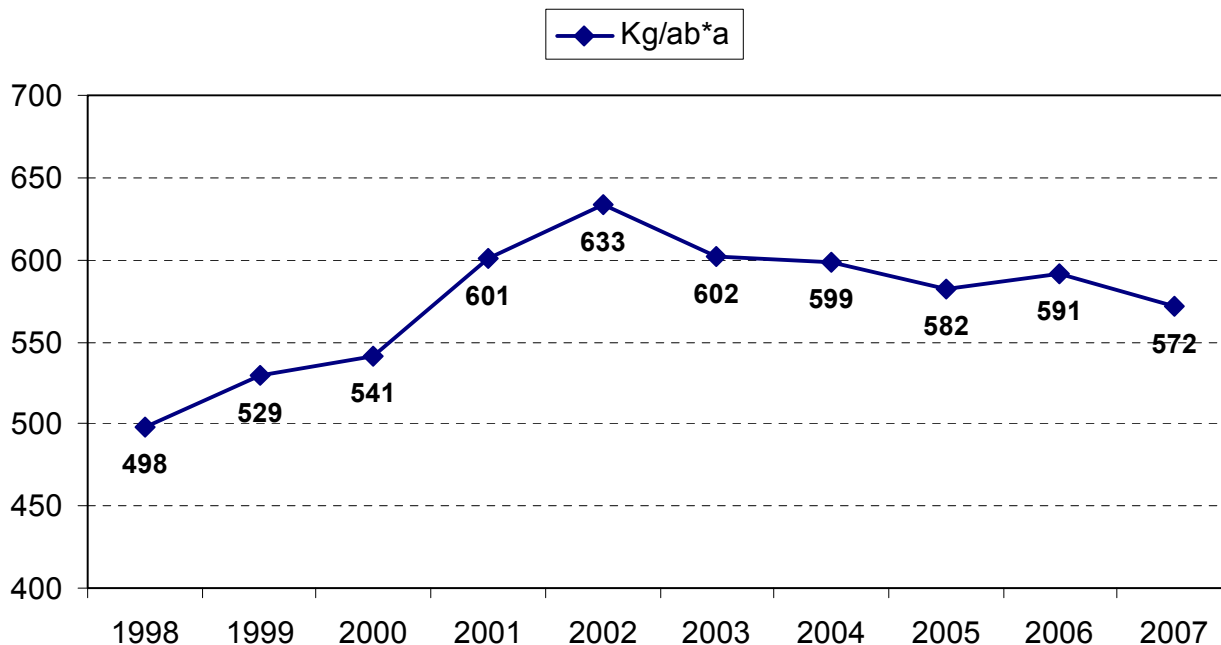

Fonte: Dati Osservatorio Rifiuti della Provincia di Pisa

TABELLA 67: Produzione di rifiuti urbani totali nei Comuni dell'Area Pisana, nella Provincia di Pisa e nella Regione Toscana. Periodo 2002 – 2007

Comune	2002	2003	2004	2005	2006	2007
	<i>RSU totale (t/a)</i>					
Buti	2.828	2.906	2.998	2.991	3.067	3.001
Calci	3.175	2.965	3.224	3.276	3.246	3.143
Cascina	24.614	23.741	23.958	23.695	24.455	24.226
Fauglia	2.260	2.245	2.105	2.165	2.079	2.132
Lorenzana	540	642	722	655	723	735
Pisa	72.994	75.057	76.497	73.144	73.617	73.617
San Giuliano Terme	18.055	17.922	17.727	18.686	18.495	18.344
Vecchiano	7.103	7.017	7.292	7.094	7.106	7.138
Totale Area Pisana	131.569	132.495	134.523	131.706	132.788	132.336
<i>Provincia Pisa</i>	<i>254.089</i>	<i>254.726</i>	<i>265.581</i>	<i>264.893</i>	<i>269.974</i>	<i>269.016</i>
<i>Regione Toscana</i>	<i>2.370.002</i>	<i>2.388.920</i>	<i>2.495.611</i>	<i>2.515.755</i>	<i>2.561.857</i>	<i>2.550.089</i>

Fonte: Dati Osservatorio Rifiuti della Provincia di Pisa

TABELLA 68: Produzione di rifiuti urbani totali procapite nei Comuni dell'Area Pisana, nella Provincia di Pisa e nella Regione Toscana. Periodo 2002 – 2007

Comune	2002	2003	2004	2005	2006	2007
	<i>RSU totale procapite (Kg/ab*a)</i>					
Buti	513	522	539	529	536	524
Calci	538	496	539	539	523	501
Cascina	633	602	599	582	591	572
Fauglia	713	688	638	652	626	627
Lorenzana	475	558	623	554	608	615
Pisa	820	843	866	834	845	842
San Giuliano Terme	590	584	576	605	596	588
Vecchiano	614	592	606	593	590	585
Media Area Pisana	708	709	719	702	706	697
<i>Provincia Pisa</i>	<i>657</i>	<i>651</i>	<i>674</i>	<i>668</i>	<i>675</i>	<i>663</i>
<i>Regione Toscana</i>	<i>674</i>	<i>670</i>	<i>694</i>	<i>695</i>	<i>704</i>	<i>694</i>

Fonte: Dati Osservatorio Rifiuti della Provincia di Pisa

4.4 Violazioni e sinistri**TABELLA 69: Sanzioni e infortunistica stradale nel Comune di Cascina. Anno 2008**

Sanzioni e sinistri	Valori assoluti
Carte di circolazione ritirate	77
Patenti ritirate	22
Fermi amministrativi/sequestri	43
Sinistri stradali	318
<i>con feriti</i>	57
<i>con morti</i>	2

Fonte: Dati del Comando della Polizia Municipale di Cascina

TABELLA 70: Sinistri stradali nel Comune di Cascina. Periodo 2002 – 2008

Anno	2002	2003	2004	2005	2006	2007	2008	TOTALE 2002 - 2008
Totale sinistri stradali	339	320	271	282	312	324	318	2.166
<i>di cui con feriti</i>	77	87	71	66	48	74	57	480
<i>di cui con morti</i>	1	-	2	1	1	5	2	12

Fonte: Dati del Comando della Polizia Municipale di Cascina

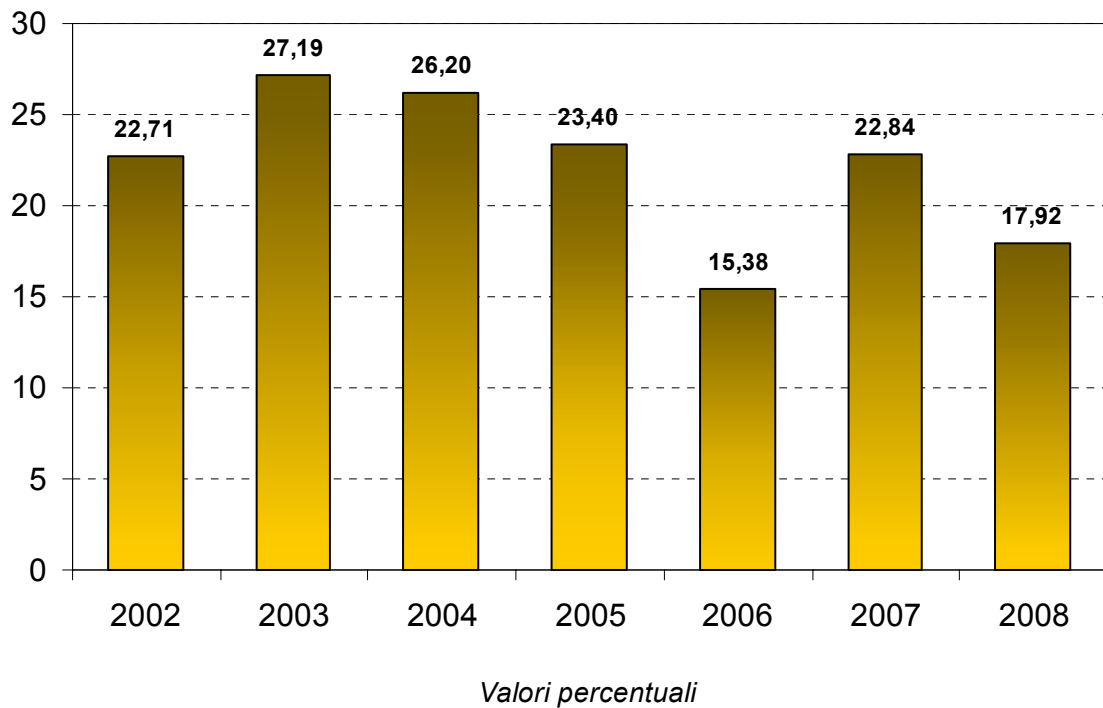
GRAFICO 82: Incidenza percentuale dei sinistri stradali con feriti nel Comune di Cascina. Periodo 2002 – 2008

Fonte: Dati del Comando della Polizia Municipale di Cascina

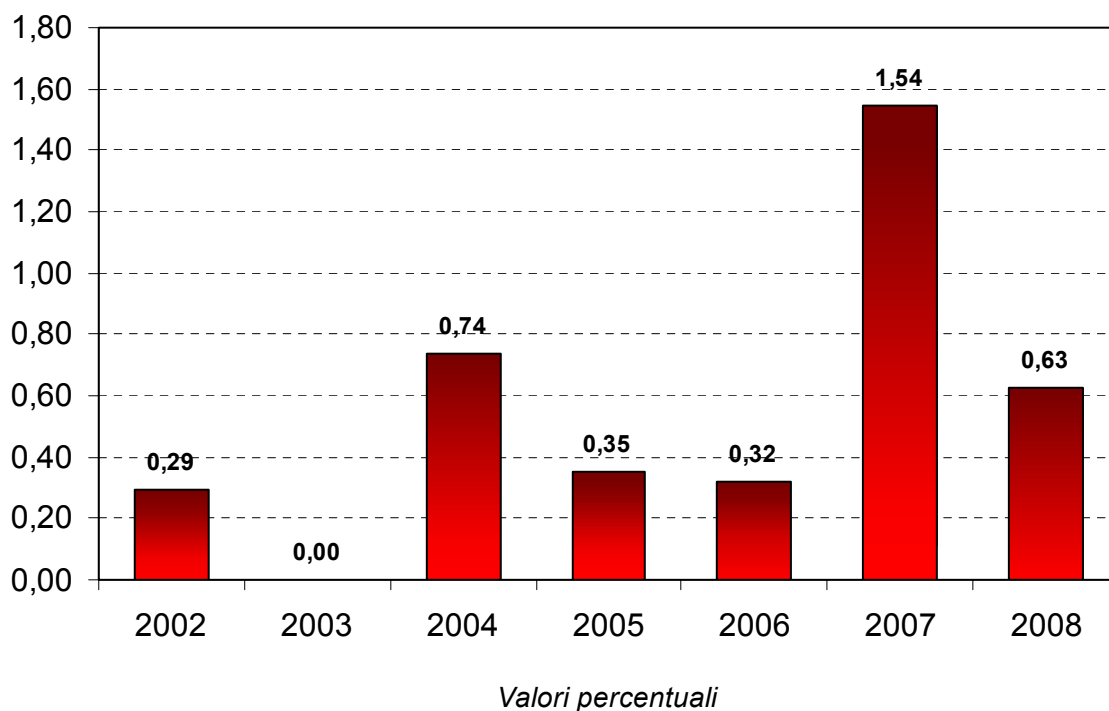
GRAFICO 83: Incidenza percentuale dei sinistri stradali con morti nel Comune di Cascina. Periodo 2002 – 2008

Fonte: Dati del Comando della Polizia Municipale di Cascina

TABELLA 71: Numero di violazioni al Codice della Strada per via nel Comune di Cascina. Anno 2008

STRADA	VALORI ASSOLUTI	VALORI PERCENTUALI
VIA TOSCO ROMAGNOLA	1.199	22,29
VIALE COMASCHI	743	13,81
PIAZZA GRAMSCI	572	10,63
C/O COMANDO	318	5,91
VIA CEI	256	4,76
VIA MICHELANGIOLO	256	4,76
VIA KENNEDY	153	2,84
VIA DEGLI ARTIGIANI	123	2,29
VIA CAMMEO	107	1,99
P.ZZA S.INNOCENZO E FIORENTINO	104	1,93
VIA GRAMSCI	98	1,82
P.ZZA DELLA CHIESA	85	1,58
VIA CURTATONE	81	1,51
VIA LARGO GORI	67	1,25
VIA GARIBALDI	67	1,25
VIA BRODOLINI	62	1,15
VIA CURIEL	37	0,69
VIA GENOVESI	35	0,65
VIA TITIGNANO	34	0,63
VIA SAURO	33	0,61
VIA PIERONI	33	0,61
VIA CAVA	32	0,59
VIA CATTANEO	32	0,59
VIA DELLA PACE	31	0,58
VIA GOBETTI	31	0,58
ALTRE STRADE	790	14,69
TOTALE VIOLAZIONI	5.379	100,00

Fonte: Dati del Comando della Polizia Municipale di Cascina

TABELLA 72: Articoli del Codice della Strada violati nel Comune di Cascina. Anno 2008

N. ARTICOLO	DESCRIZIONE INFRAZIONE	VALORI ASSOLUTI	VALORI PERCENTUALI
7	Regolamentazione della circolazione nei centri abitati	2.306	42,02%
157	Arresto, fermata e sosta veicoli	1.047	19,08%
158	Divieto di fermata e sosta	1.181	21,52%
145	Precedenza	55	1,00%
180	Possesso documenti di circolazione e guida	135	2,46%
181	Esposizione contrassegno assicurativo	124	2,26%
126	Omissione fornire dati conducente	63	1,15%
146	Inosservanza della segnaletica	69	1,26%
193	Mancanza copertura assicurativa	24	0,44%
80	Omessa revisione	79	1,44%
173	Uso di telefono	14	0,26%
142	Limiti di velocità	10	0,18%
	Altri	381	6,94%
	TOTALE	5.488	100,00%

Fonte: Dati del Comando della Polizia Municipale di Cascina

5 Attività Economiche

5.1 Attività produttive, Imprese e Unità Locali

TABELLA 73: Numero di Imprese e Unità Locali per settore di attività nel Comune di Cascina. Periodo 2005 – 2008

Settore di attività	2005		2006		2007		2008	
	Imprese	Unità Locali	Imprese	Unità Locali	Imprese	Unità Locali	Imprese	Unità Locali
A Agricoltura, caccia e silvicoltura	225	231	214	219	201	206	199	204
B Pesca, piscicoltura e servizi connessi	-	1	1	2	2	3	2	3
C Estrazione di minerali	-	-	-	-	-	-	1	1
D Attività manifatturiere	453	523	438	508	410	482	403	471
E Prod.e distrib.energ.elett., gas e acqua	-	2	-	2	-	1	-	-
F Costruzioni	621	666	654	703	694	740	684	729
G Comm.ingr.e dett.-rip.beni pers.e per la casa	1.018	1.216	1.045	1.245	1.028	1.235	1.028	1.233
H Alberghi e ristoranti	78	88	77	89	78	89	85	99
I Trasporti, magazzinaggio e comunicaz.	97	115	95	112	97	116	96	115
J Intermediaz.monetaria e finanziaria	57	79	61	88	67	95	72	103
K Attiv.immob., noleggio, informat., ricerca	320	391	353	420	356	427	370	444
M Istruzione	6	8	7	9	8	10	8	11
N Sanita' e altri servizi sociali	5	8	6	9	6	9	6	9
O Altri servizi pubblici,sociali e personali	147	159	149	164	150	168	151	166
X Imprese non classificate	8	24	10	28	21	47	29	59
TOTALE	3.035	3.511	3.110	3.598	3.118	3.628	3.134	3.647

Fonte: Banca Dati STOCK VIEW Camera di Commercio di Pisa

GRAFICO 84: Variazione percentuale delle Unità Locali nel Comune di Cascina per settore di attività. Confronto 2005 – 2008

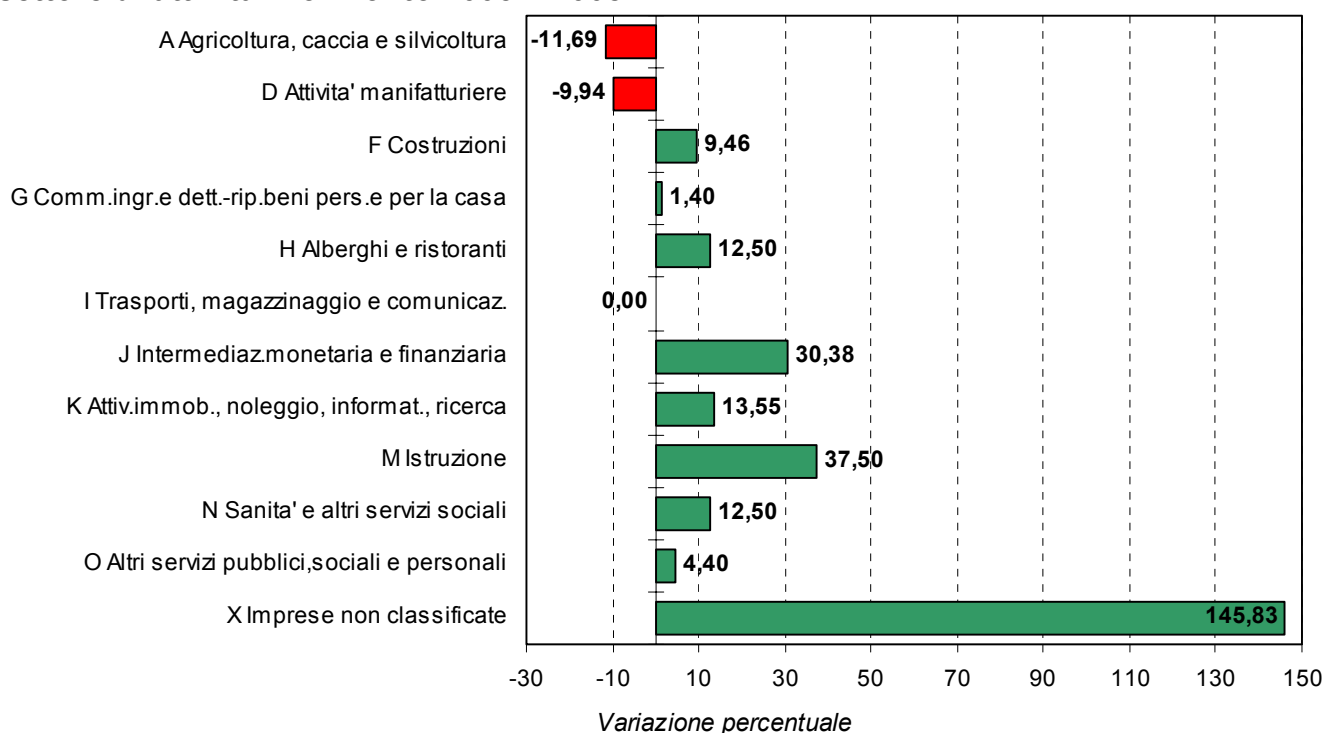

Fonte: Banca Dati STOCK VIEW Camera di Commercio di Pisa

TABELLA 74: Numero di Imprese e Unità Locali per settore di attività nella Provincia di Pisa. Periodo 2005 – 2008

Settore di attività	2005		2006		2007		2008	
	Imprese	Unità Locali	Imprese	Unità Locali	Imprese	Unità Locali	Imprese	Unità Locali
A Agricoltura, caccia e silvicoltura	4.349	4.553	4.265	4.473	4.177	4.389	4.087	4.310
B Pesca, piscicoltura e servizi connessi	18	21	18	21	22	25	18	20
C Estrazione di minerali	22	43	23	46	22	45	23	45
D Attività manifatturiere	5.452	6.623	5.445	6.630	5.348	6.509	5.440	6.630
E Prod.e distrib.energ.eletr., gas e acqua	11	30	13	33	13	28	15	39
F Costruzioni	5.627	6.086	5.961	6.448	6.100	6.590	6.201	6.691
G Comm.ingr.e dett.-rip.beni pers.e per la casa	10.233	12.688	10.309	12.789	10.294	12.812	10.436	12.985
H Alberghi e ristoranti	1.742	2.177	1.787	2.280	1.835	2.357	1.967	2.546
I Trasporti, magazzino e comunicaz.	1.211	1.563	1.211	1.554	1.185	1.646	1.175	1.634
J Intermediaz.monetaria e finanziaria	807	1.222	833	1.258	836	1.283	847	1.311
K Attiv.immob., noleggio, informat., ricerca	4.070	4.755	4.281	5.017	4.414	5.184	4.665	5.465
L Pubbl.amm.e difesa;assic.sociale obbligatoria	-	-	-	-	-	-	-	1
M Istruzione	106	148	108	149	112	154	122	170
N Sanita' e altri servizi sociali	88	136	89	138	96	146	104	162
O Altri servizi pubblici,sociali e personali	1.744	1.931	1.771	1.975	1.812	2.028	1.884	2.119
X Imprese non classificate	94	266	120	301	251	478	339	645
TOTALE	35.574	42.242	36.234	43.112	36.517	43.674	37.323	44.773

Fonte: Banca Dati STOCK VIEW Camera di Commercio di Pisa

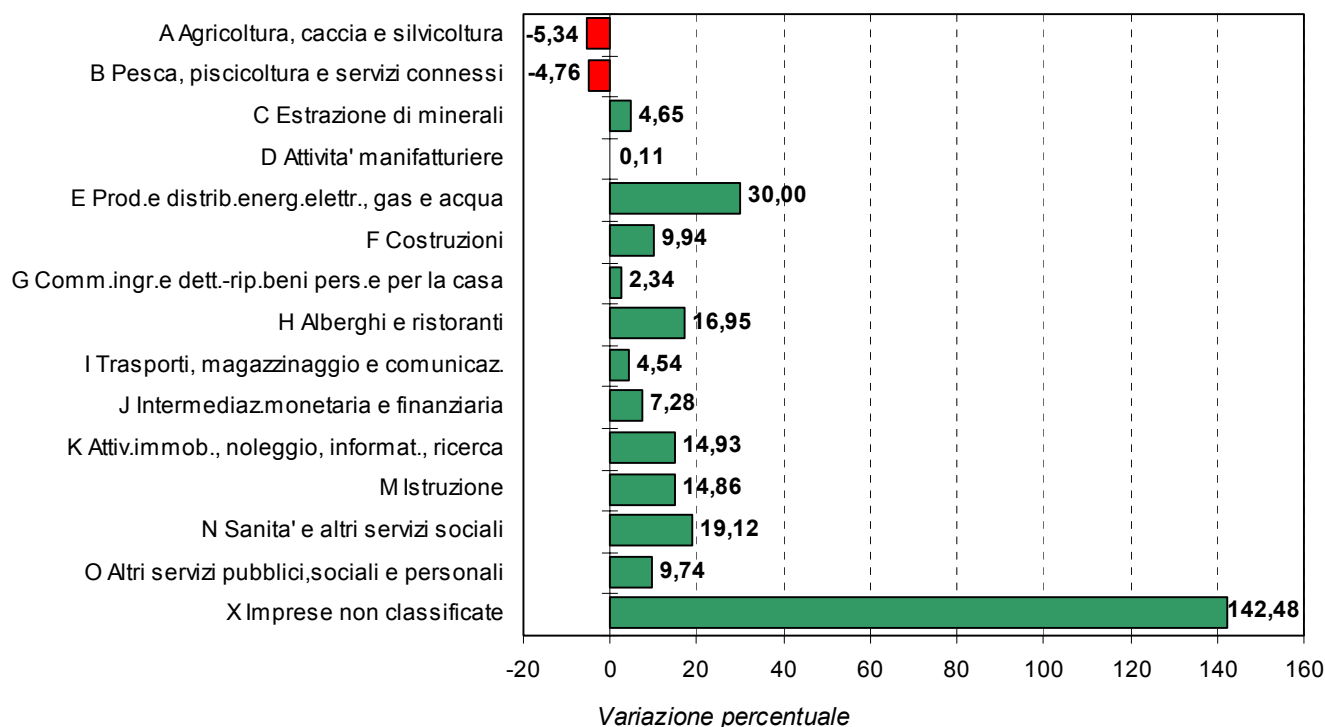
GRAFICO 85: Variazione percentuale delle Unità Locali nella Provincia di Pisa per settore di attività. Confronto 2005 – 2008

Fonte: Banca Dati STOCK VIEW Camera di Commercio di Pisa

TABELLA 75: Numero di Imprese e Unità Locali per settore di attività nei Comuni dell'Area Pisana. Dati al 31/12/2008

Comune		Settore di attività															TOTALE
		A	B	C	D	E	F	G	H	I	J	K	M	N	O	X	
BUTI	Imprese	30	-	-	72	-	83	127	23	10	10	23	-	1	17	2	398
	U. L.	30	-	-	90	-	91	146	26	12	13	27	-	1	18	4	458
CALCI	Imprese	53	-	-	55	-	69	113	21	9	13	37	2	1	18	2	393
	U. L.	54	-	-	62	-	71	132	26	13	16	42	2	1	20	4	443
CASCINA	Imprese	199	2	1	403	-	684	1.028	85	96	72	370	8	6	151	29	3.134
	U. L.	204	3	1	471	-	729	1.233	99	115	103	444	11	9	166	59	3.647
FAUGLIA	Imprese	86	-	-	25	1	62	67	13	9	4	21	-	1	6	3	298
	U. L.	94	-	1	32	1	64	106	17	13	6	25	1	1	8	6	375
LORENZANA	Imprese	46	-	-	12	-	15	22	10	4	-	6	-	-	3	-	118
	U. L.	47	-	-	13	-	15	26	13	5	1	8	-	-	3	-	131
PISA	Imprese	214	11	2	640	5	909	2.475	736	242	255	1.312	54	34	584	96	7.569
	U. L.	233	11	2	812	12	1.010	3.144	963	372	405	1.578	74	47	667	169	9.499
SAN GIULIANO T.	Imprese	250	3	1	167	-	412	548	82	76	41	259	8	7	109	13	1.976
	U. L.	256	3	1	206	-	439	646	108	94	59	303	11	12	120	34	2.292
VECCHIANO	Imprese	113	1	2	89	1	181	214	37	25	11	65	2	2	51	8	802
	U. L.	118	1	3	106	3	190	254	55	44	19	85	2	4	55	16	955
TOTALE AREA PISANA	Imprese	991	17	6	1.463	7	2.415	4.594	1.007	471	406	2.093	74	52	939	151	14.686
	U. L.	1.036	18	8	1.792	16	2.609	5.687	1.307	668	622	2.512	101	75	1.057	292	17.800

Fonte: Banca Dati STOCK VIEW Camera di Commercio di Pisa

GRAFICO 86: Incidenza percentuale delle Unità Locali dei Comuni dell'Area Pisana. Dati al 31/12/2008

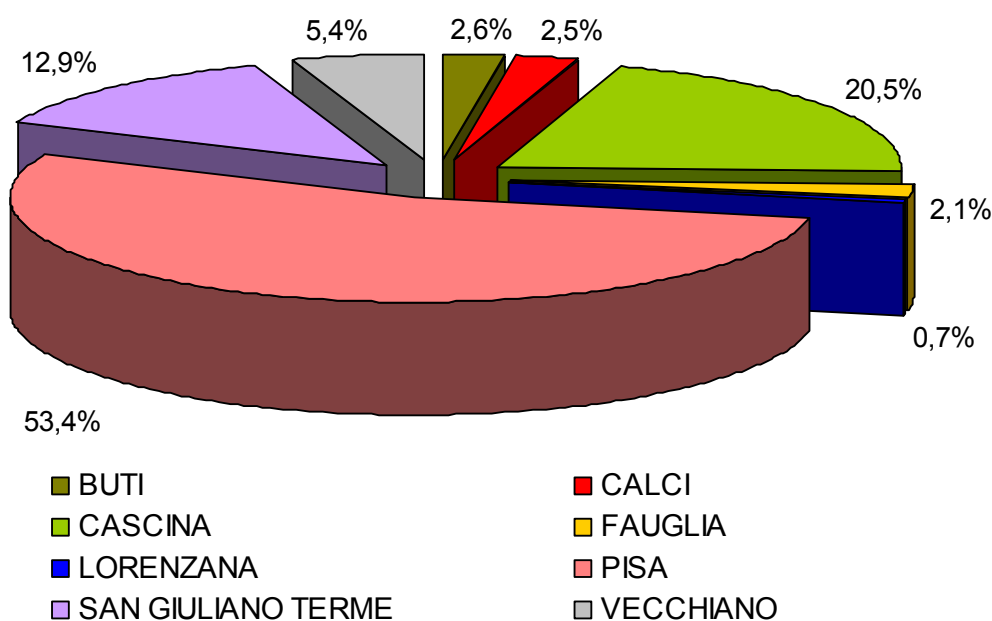

Fonte: Banca Dati STOCK VIEW Camera di Commercio di Pisa

TABELLA 76: Numero di Imprese per classi di Valore della Produzione* nei Comuni dell'Area Pisana e nella Provincia di Pisa. Dati al 31/12/2008

Comune	Val. prod. assente	Val. prod. negativo	Fino a 250 m €.	250 - 500 m €.	500 m - 1 ml €.	1 - 2,5 ml €.	2,5 - 5 ml €.	5 - 10 ml €.	10 - 25 ml €.	25 - 50 ml €.	Oltre 50 ml €.	TOTALE
Buti	367	-	9	4	5	8	4	-	1	-	-	398
Calci	366	-	14	4	4	3	1	-	1	-	-	393
Cascina	2.808	2	133	51	44	49	23	19	4	1	-	3.134
Fauglia	261	-	20	1	4	9	1	1	-	-	1	298
Lorenzana	111	-	6	-	-	1	-	-	-	-	-	118
Pisa	6.318	3	638	189	149	139	47	37	31	9	9	7.569
San Giuliano Terme	1.708	1	129	42	43	25	11	9	5	2	1	1.976
Vecchiano	706	1	46	7	14	15	6	5	2	-	-	802
Area Pisana	12.645	7	995	298	263	249	93	71	44	12	11	14.688
<i>Provincia di Pisa</i>	<i>31.766</i>	<i>12</i>	<i>2.380</i>	<i>792</i>	<i>764</i>	<i>787</i>	<i>390</i>	<i>240</i>	<i>138</i>	<i>37</i>	<i>17</i>	<i>37.323</i>

* Il Valore della Produzione, che appare come voce di bilancio, è uguale al Fatturato incrementato del valore delle giacenze della produzione di esercizio e diminuito del valore delle giacenze delle produzioni passate.

Fonte: Banca Dati STOCK VIEW Camera di Commercio di Pisa

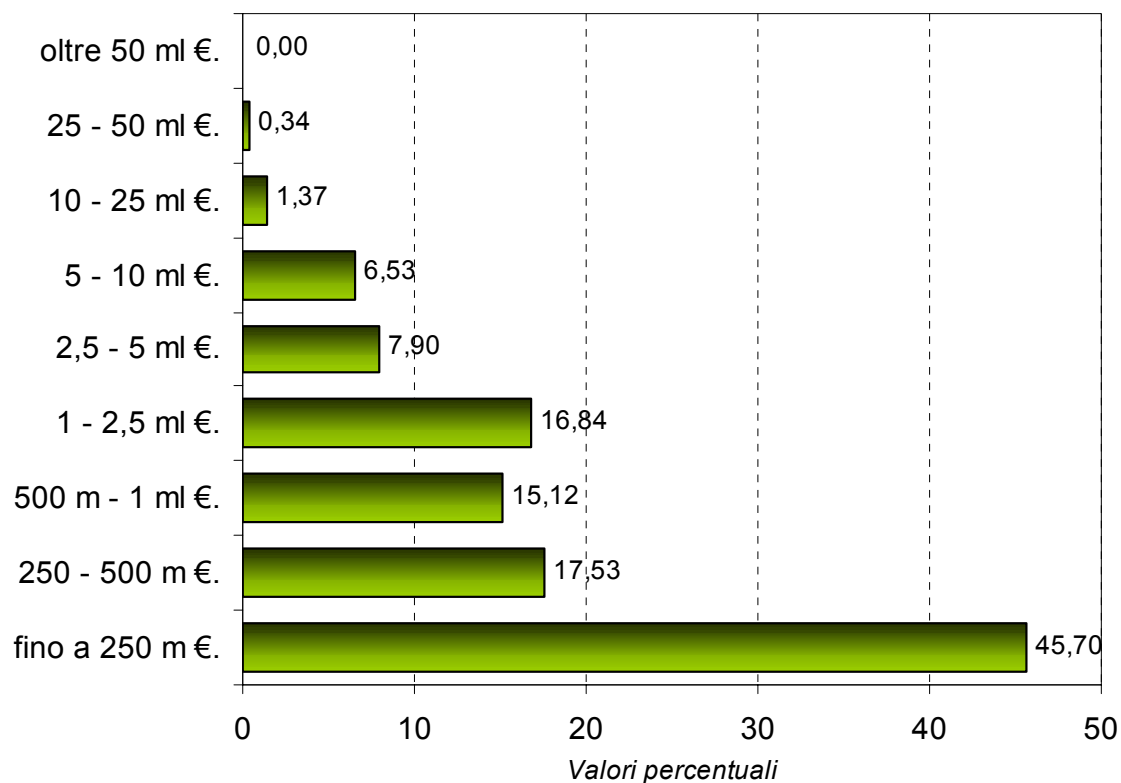
GRAFICO 87: Numero di Imprese per Valore della Produzione nel Comune di Cascina. Valori percentuali* al 31/12/2008

* Le percentuali riportate sono state ottenute escludendo dal totale le imprese con Valore della Produzione assente e con Valore della Produzione negativo.

Fonte: Elaborazione Ufficio Statistica Comune di Cascina su dati della Camera di Commercio di Pisa.

TABELLA 77: Numero di Imprese per Natura Giuridica nei Comuni dell'Area Pisana e nella Provincia di Pisa. Dati al 31/12/2008

Natura Giuridica	BUTI	CALCI	CASCINA	FAUGLIA	LORENZANA	PISA	SAN GIULIANO TERME	VECCHIANO	TOTALE AREA PISANA	PROVINCIA DI PISA
SOCIETA' DI CAPITALE Attive	35	30	396	42	5	1.429	294	116	2.347	6.402
SOCIETA' DI PERSONE Attive	80	73	532	50	19	1.536	363	122	2.775	7.546
IMPRESE INDIVIDUALI Attive	275	284	2.177	202	92	4.402	1.277	554	9.263	22.785
ALTRE FORME Attive	8	6	29	4	2	202	42	10	303	590
TOTALE Attive	398	393	3.134	298	118	7.569	1.976	802	14.688	37.323

Fonte: Banca Dati STOCK VIEW Camera di Commercio di Pisa

GRAFICO 88: Incidenza percentuale delle Imprese attive per Natura Giuridica nel Comune di Cascina. Dati al 31/12/2008

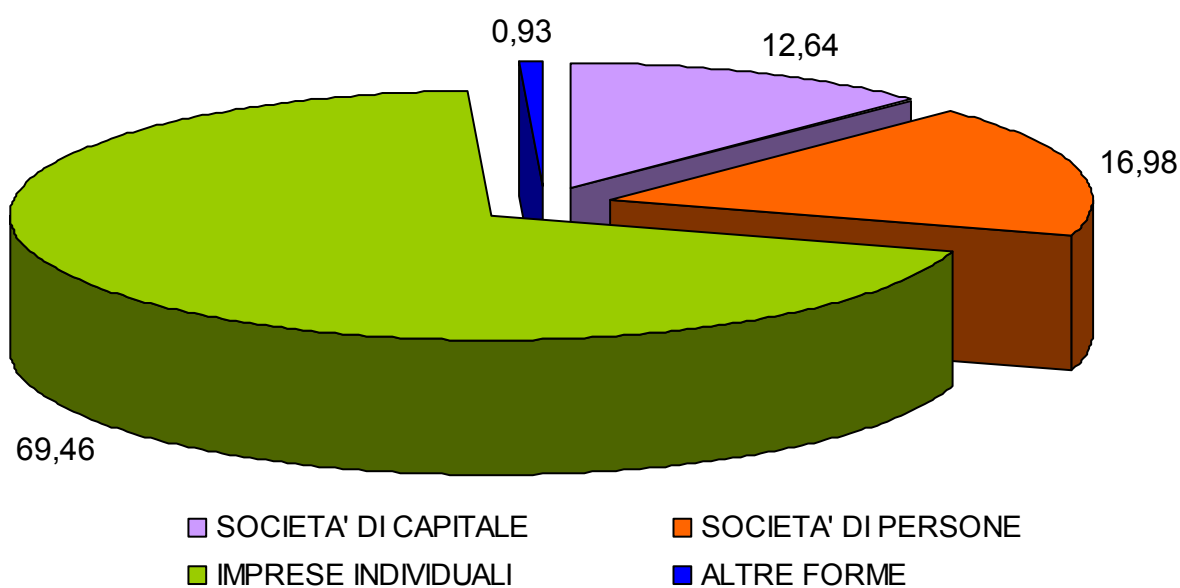

Fonte: Banca Dati STOCK VIEW Camera di Commercio di Pisa

TABELLA 78: Numero di Imprese Artigiane attive per settore di attività nell'Area Pisana e nella Provincia di Pisa. Dati al 31/12/2008

SETTORE DI ATTIVITA'	n.c.	BUTI	CALCI	CASCINA	FAUGLIA	LORENZANA	PISA	SAN GIULIANO TERME	VECCHIANO	AREA PISANA	PROVINCIA PISA
A Agricoltura, caccia e silvicoltura	-	-	2	18	1	-	24	12	2	59	167
C Estrazione di minerali	-	-	-	-	-	-	-	-	-	-	4
D Attivita' manifatturiere	-	49	43	310	16	8	389	121	56	992	3.475
F Costruzioni	-	74	60	519	48	15	595	333	148	1.792	4.701
G Comm.ingr.e dett.-rip.beni pers.e per la casa	-	8	4	46	5	-	121	37	12	233	596
H Alberghi e ristoranti	-	-	-	1	-	-	-	-	-	1	6
I Trasporti,magazzinaggio e comunicaz.	-	9	5	62	8	3	85	49	19	240	702
K Attiv.immob.,noleggio,informat.,ricerca	-	3	4	49	1	-	122	18	7	204	438
N Sanita' e altri servizi sociali	-	-	-	1	-	-	-	-	-	1	1
O Altri servizi pubblici,sociali e personali	-	10	10	111	6	1	299	70	34	541	1.223
X Imprese non classificate	3	-	-	4	-	-	3	1	1	9	57
TOTALE	3	153	128	1.121	85	27	1.638	641	279	4.072	11.370

Fonte: Banca Dati STOCK VIEW Camera di Commercio di Pisa

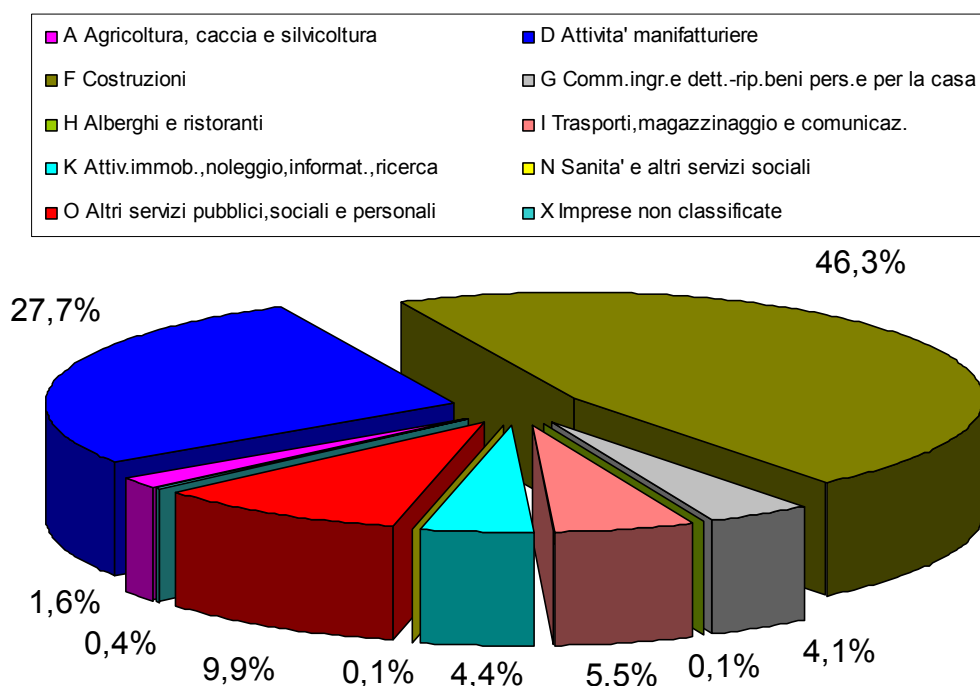
GRAFICO 89: Numero di Imprese Artigiane per settore di attività nel Comune di Cascina. Valori percentuali al 31/12/2008

Fonte: Banca Dati STOCK VIEW Camera di Commercio di Pisa

TABELLA 79: Numero di Imprese femminili attive per settore di attività nell'Area Pisana e nella Provincia di Pisa. Dati al 31/12/2008

SETTORE DI ATTIVITA'	PRESENZA FEMMINILE	BUTI	CALCI	CASCINA	FAUGLIA	LORENZANA	PISA	SAN GIULIANO TERME	VECCHIANO	AREA PISANA	PROVINCIA PISA
A Agricoltura, caccia e silvicoltura	Maggioritaria	-	-	-	-	-	-	1	-	1	4
	Forte	-	-	1	2	-	2	1	1	7	18
	Esclusiva	13	24	47	31	14	52	82	25	288	1.272
	TOTALE	13	24	48	33	14	54	84	26	296	1.294
B Pesca, piscicoltura e servizi connessi	Maggioritaria	-	-	-	-	-	-	-	-	-	-
	Forte	-	-	-	-	-	-	-	-	-	-
	Esclusiva	-	-	1	-	-	-	-	-	1	2
	TOTALE	-	-	1	-	-	-	-	-	1	2
C Estrazione di minerali	Maggioritaria	-	-	-	-	-	-	-	-	-	1
	Forte	-	-	-	-	-	-	-	-	-	1
	Esclusiva	-	-	-	-	-	-	-	-	-	-
	TOTALE	-	-	-	-	-	-	-	-	-	2
D Attivita' manifatturiere	Maggioritaria	1	-	2	-	-	1	-	-	4	20
	Forte	-	-	3	-	-	6	3	1	13	73
	Esclusiva	16	10	76	4	3	133	24	20	286	974
	TOTALE	17	10	81	4	3	140	27	21	303	1.067
E Prod.e distrib.energ.eletr.,gas e acqua	Maggioritaria	-	-	-	-	-	-	-	-	-	-
	Forte	-	-	-	-	-	-	-	-	-	1
	Esclusiva	-	-	-	-	-	-	-	-	-	1
	TOTALE	-	-	-	-	-	-	-	-	-	2
F Costruzioni	Maggioritaria	-	-	-	-	-	-	-	-	-	1
	Forte	-	1	3	-	-	6	2	2	14	24
	Esclusiva	6	1	31	8	1	55	17	10	129	348
	TOTALE	6	2	34	8	1	61	19	12	143	373
G Comm.ingr.e dett.-rip.beni pers.e per la casa	Maggioritaria	-	-	1	-	-	3	1	4	9	13
	Forte	2	-	4	1	-	25	6	1	39	79
	Esclusiva	41	29	230	11	8	672	149	78	1.218	2.717
	TOTALE	43	29	235	12	8	700	156	83	1.266	2.809
H Alberghi e ristoranti	Maggioritaria	-	-	-	-	-	2	-	-	2	3
	Forte	-	-	-	-	-	11	1	1	13	32
	Esclusiva	9	12	25	6	5	195	31	13	296	610
	TOTALE	9	12	25	6	5	208	32	14	311	645
I Trasporti,magazzinaggio e comunicaz.	Maggioritaria	-	-	-	-	-	1	-	-	1	1
	Forte	-	-	-	-	-	5	1	-	6	12
	Esclusiva	-	-	13	-	1	49	9	-	72	179
	TOTALE	-	-	13	-	1	55	10	-	79	192
J Intermediaz.monetaria e finanziaria	Maggioritaria	-	-	-	-	-	-	-	-	-	1
	Forte	-	-	-	-	-	1	1	-	2	4
	Esclusiva	3	1	19	2	-	57	8	3	93	190
	TOTALE	3	1	19	2	-	58	9	3	95	195
K Attiv.immob.,noleggio,informat.,ri cerca	Maggioritaria	1	-	-	1	-	4	-	2	8	20
	Forte	-	-	10	-	-	15	2	1	28	84
	Esclusiva	5	9	79	7	2	286	48	18	454	1.004
	TOTALE	6	9	89	8	2	305	50	21	490	1.108
M Istruzione	Maggioritaria	-	-	-	-	-	-	-	-	-	-
	Forte	-	-	1	-	-	2	-	-	3	4
	Esclusiva	-	1	4	-	-	12	1	-	18	37
	TOTALE	-	1	5	-	-	14	1	-	21	41
N Sanita' e altri servizi sociali	Maggioritaria	-	-	-	-	-	-	-	-	-	2
	Forte	-	-	1	-	-	2	-	-	3	13
	Esclusiva	1	1	4	-	-	13	2	2	23	37
	TOTALE	1	1	5	-	-	15	2	2	26	52
O Altri servizi pubblici,sociali e personali	Maggioritaria	-	-	-	-	-	2	1	-	3	4
	Forte	-	-	-	-	-	7	-	-	7	16
	Esclusiva	7	8	68	4	2	254	56	29	428	939
	TOTALE	7	8	68	4	2	263	57	29	438	959
X Imprese non classificate	Maggioritaria	-	-	-	-	-	-	-	-	-	-
	Forte	-	-	-	-	-	2	-	-	2	3
	Esclusiva	-	1	6	2	-	24	5	2	40	76
	TOTALE	-	1	6	2	-	26	5	2	42	79
TOTALE	Maggioritaria	2	-	3	1	-	13	3	6	28	70
	Forte	2	1	23	3	-	84	17	7	137	364
	Esclusiva	101	97	603	75	36	1.802	432	200	3.346	8.386
	TOTALE	105	98	629	79	36	1.899	452	213	3.511	8.820

Presenza femminile	Società di capitale	Soc. di persone o cooperative	Ditte individuali	Altre forme giuridiche
Maggioritaria	Se l'elenco dei soci è presente nel RI:			
	> 50% del capitale sociale > 50% "Amministratori"	> 50% "Soci"	-	> 50% "Amministratori"
Forte	Se l'elenco dei soci NON è presente nel RI:			
	> 50% "Amministratori"			
Esclusiva	Se l'elenco dei soci è presente nel RI:			
	>= 2/3 del capitale sociale e >=2/3 "Amministratori"	>= 60% "Soci"	-	>= 60% "Amministratori"
Esclusiva	Se l'elenco dei soci NON è presente nel RI:			
	100% del capitale sociale e 100% "Amministratori"	100% "Soci"	Titolare	100% "Amministratori"
	Se l'elenco dei soci NON è presente nel RI:			
	100% "Amministratori"			

TABELLA 80: Numero di addetti delle Imprese attive nei Comuni dell'Area Pisana e nella Provincia di Pisa. Dati al 31/12/2008

SETTORE DI ATTIVITA'	BUTI	CALCI	CASCINA	FAUGLIA	LORENZANA	PISA	SAN GIULIANO TERME	VECCHIANO	AREA PISANA	PROVINCIA PISA
A Agricoltura, caccia e silvicoltura	29	41	195	106	42	527	261	96	1.297	4.360
B Pesca, piscicoltura e servizi connessi	-	-	6	-	-	3	3	-	12	13
C Estrazione di minerali	-	-	2	-	-	4	10	5	21	190
D Attivita' manifatturiere	429	174	1.363	1.031	121	4.621	580	481	8.800	41.818
E Prod. e distrib.energ.eletr., gas e acqua	-	-	-	4	-	4	-	-	8	31
F Costruzioni	121	141	1.232	126	23	2.583	973	295	5.494	12.806
G Comm.ingr.e dett.-rip.beni pers.e per la casa	199	140	1.851	99	30	4.224	1.290	454	8.287	19.570
H Alberghi e ristoranti	52	46	238	30	16	2.942	195	123	3.642	6.004
I Trasporti, magazzinaggio e comunicaz.	22	10	303	10	9	1.563	484	46	2.447	4.297
J Intermediaz.monetaria e finanziaria	12	12	119	4	-	366	61	9	583	2.671
K Attiv.immob., noleggio, informat., ricerca	55	47	1.049	16	4	3.404	375	264	5.214	10.513
M Istruzione	-	1	4	-	-	119	16	16	156	249
N Sanita' e altri servizi sociali	1	-	351	29	-	523	9	1	914	2.048
O Altri servizi pubblici, sociali e personali	35	23	322	6	3	1.522	281	62	2.254	4.320
X Imprese non classificate	29	-	9	-	-	96	4	25	163	439
TOTALE	984	635	7.044	1.461	248	22.501	4.542	1.877	39.292	109.329

Fonte: Camera di Commercio di Pisa

TABELLA 81: Impieghi e sportelli bancari nei Comuni dell'Area Pisana e nella Provincia di Pisa. Periodo 2007 – 2008

Comune	Impieghi bancari* (milioni di Euro)		Sportelli bancari	
	al 31/12/2007	al 31/12/2008	al 31/12/2007	al 31/12/2008
Buti	2	2
Calci	28,66	30,99	4	4
Cascina	448,29	472,09	18	18
Fauglia	2	2
Lorenzana	1	1
Pisa	2.616,05	2.632,98	76	78
San Giuliano Terme	267,01	312,73	9	9
Vecchiano	...	56,60	3	4
Totale Area Pisana	3.360,01	3.505,39	115	118
<i>Provincia di Pisa</i>	<i>7.780,53</i>	<i>7.969,32</i>	<i>270</i>	<i>280</i>

* Per localizzazione degli sportelli

Fonte: Dati Servizio sistema informativo e affari gen. Ufficio Statistica della Provincia di Pisa

TABELLA 82: Personale dipendente a tempo indeterminato e personale dirigente in servizio al 31 dicembre nel Comune di Cascina. Periodo 2005 – 2008

LIVELLO	DIPENDENTI DI RUOLO AL 31/12/2005		
	Maschi	Femmine	TOTALE
Segretario/Direttore Generale	1	-	1
Dirigente	2	3	5
D3	8	4	12
D1	11	35	46
C	28	34	62
B3	30	19	49
B1	15	18	33
A	-	-	-
TOTALE	95	113	208

LIVELLO	DIPENDENTI DI RUOLO AL 31/12/2006		
	Maschi	Femmine	TOTALE
Segretario/Direttore Generale	1	-	1
Dirigente	1	2	3
D3	9	4	13
D1	11	32	43
C	31	35	66
B3	28	20	48
B1	16	16	32
A	-	-	-
TOTALE	97	109	206

LIVELLO	DIPENDENTI DI RUOLO AL 31/12/2007		
	Maschi	Femmine	TOTALE
Segretario/Direttore Generale	1	-	1
Dirigente	1	2	3
D3	9	3	12
D1	12	32	44
C	29	42	71
B3	30	19	49
B1	13	12	25
A	-	-	-
TOTALE	95	110	205

LIVELLO	DIPENDENTI DI RUOLO AL 31/12/2008		
	Maschi	Femmine	TOTALE
Segretario/Direttore Generale	1	-	1
Dirigente	2	2	4
D3	8	3	11
D1	12	31	43
C	28	52	80
B3	31	18	49
B1	13	12	25
A	-	-	-
TOTALE	95	118	213

5.2 Commercio

TABELLA 83: Dati sul Commercio al dettaglio nel Comune di Cascina per genere di esercizi. Anno 2008

	Alimentare	Non alimentare	Misti	Non rilevabile	TOTALE
Numero esercizi	71	349	54	85	559
Superficie (mq vend.)	3.625	42.957	17.803	...	64.385

Fonte: Banca Dati TRADE VIEW Camera di Commercio di Pisa

GRAFICO 90: Variazione percentuale del numero e della superficie di vendita degli esercizi commerciali per genere nel Comune di Cascina. Confronto 2007 – 2008

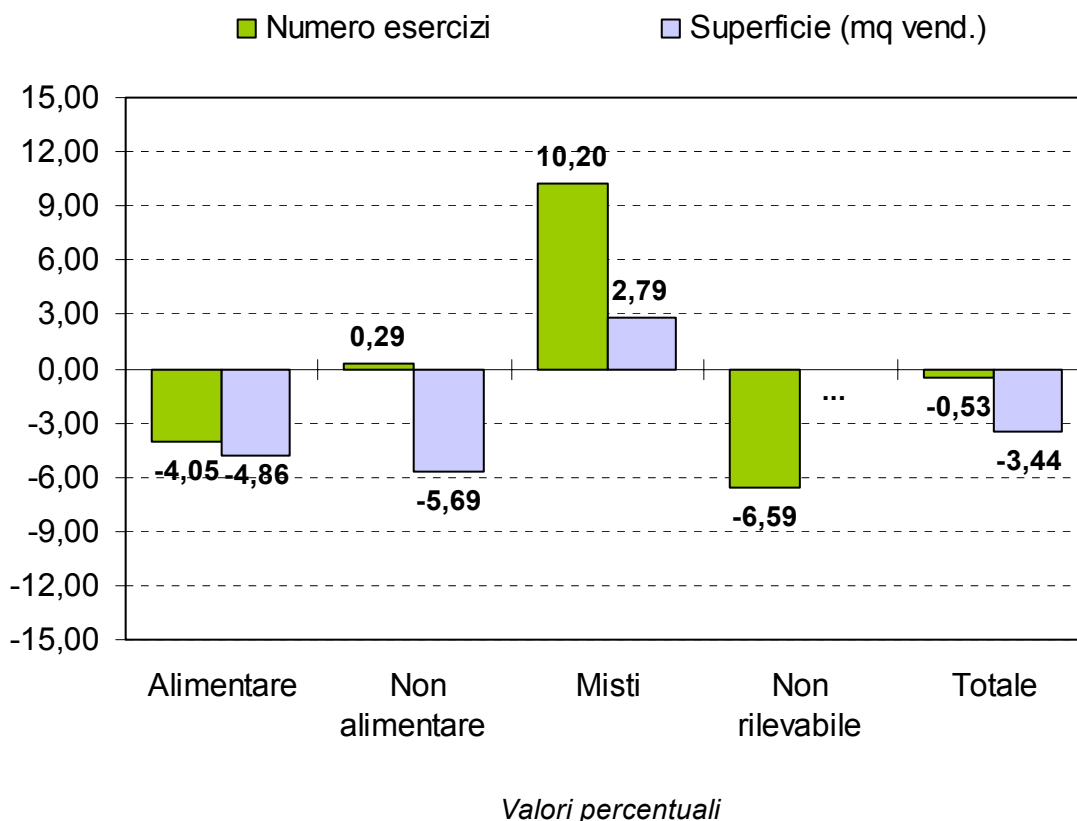

Fonte: Elaborazione Ufficio Statistica Comune di Cascina su dati della Camera di Commercio di Pisa

TABELLA 84: Dati sul Commercio al dettaglio nei Comuni dell'Area Pisana per genere di esercizi. Anno 2008

	Alimentare	Non alimentare	Misti	Non rilevabile	TOTALE
Numero esercizi	408	1.926	274	514	3.122
Superficie (mq vend.)	19.089	178.728	69.502	103	267.422

Fonte: Banca Dati TRADE VIEW Camera di Commercio di Pisa

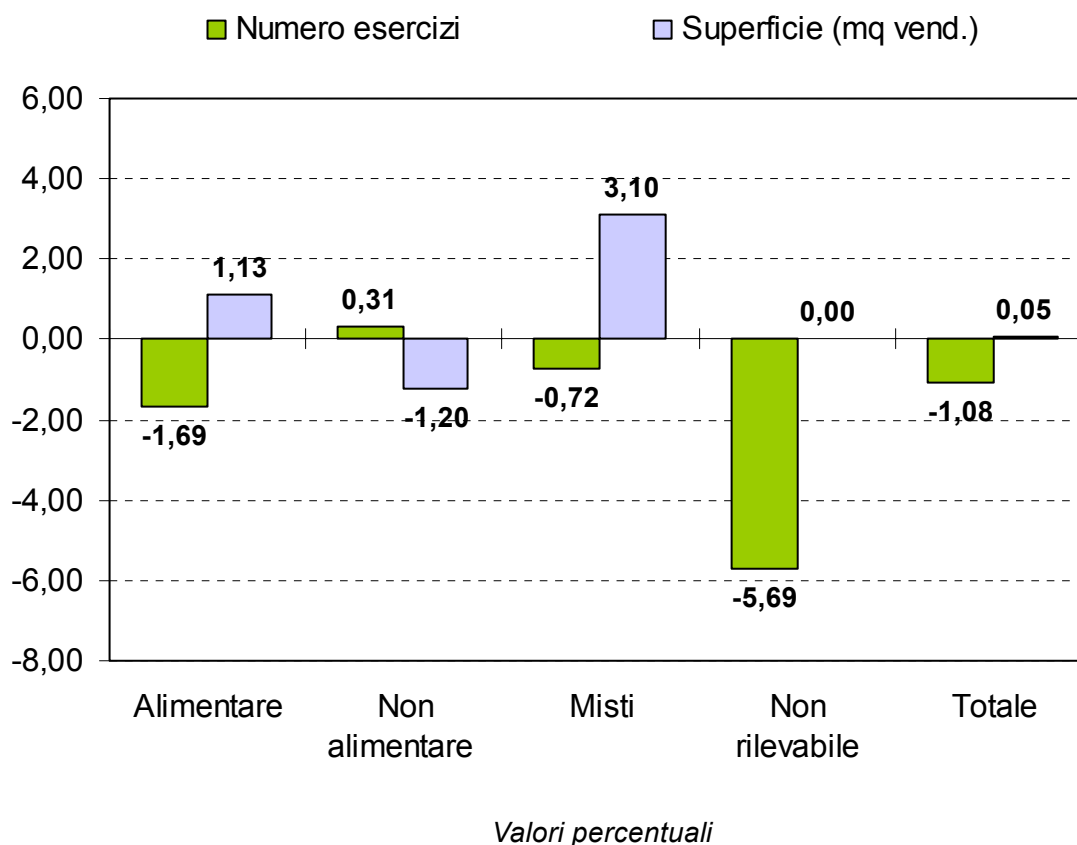
GRAFICO 91: Variazione percentuale del numero e della superficie di vendita degli esercizi commerciali per genere nei Comuni dell'Area Pisana. Confronto 2007 – 2008

Fonte: Elaborazione Ufficio Statistica Comune di Cascina su dati della Camera di Commercio di Pisa

TABELLA 85: Dati sul Commercio al dettaglio nella Provincia di Pisa per genere di esercizi. Anno 2008

	Alimentare	Non alimentare	Misti	Non rilevabile	TOTALE
Numero esercizi	952	4.211	638	1.091	6.892
Superficie (mq vend.)	44.534	458.124	132.336	103	635.097

Fonte: Banca Dati TRADE VIEW Camera di Commercio di Pisa

GRAFICO 92: Variazione percentuale del numero e della superficie di vendita degli esercizi commerciali per genere nella Provincia di Pisa. Confronto 2007 – 2008

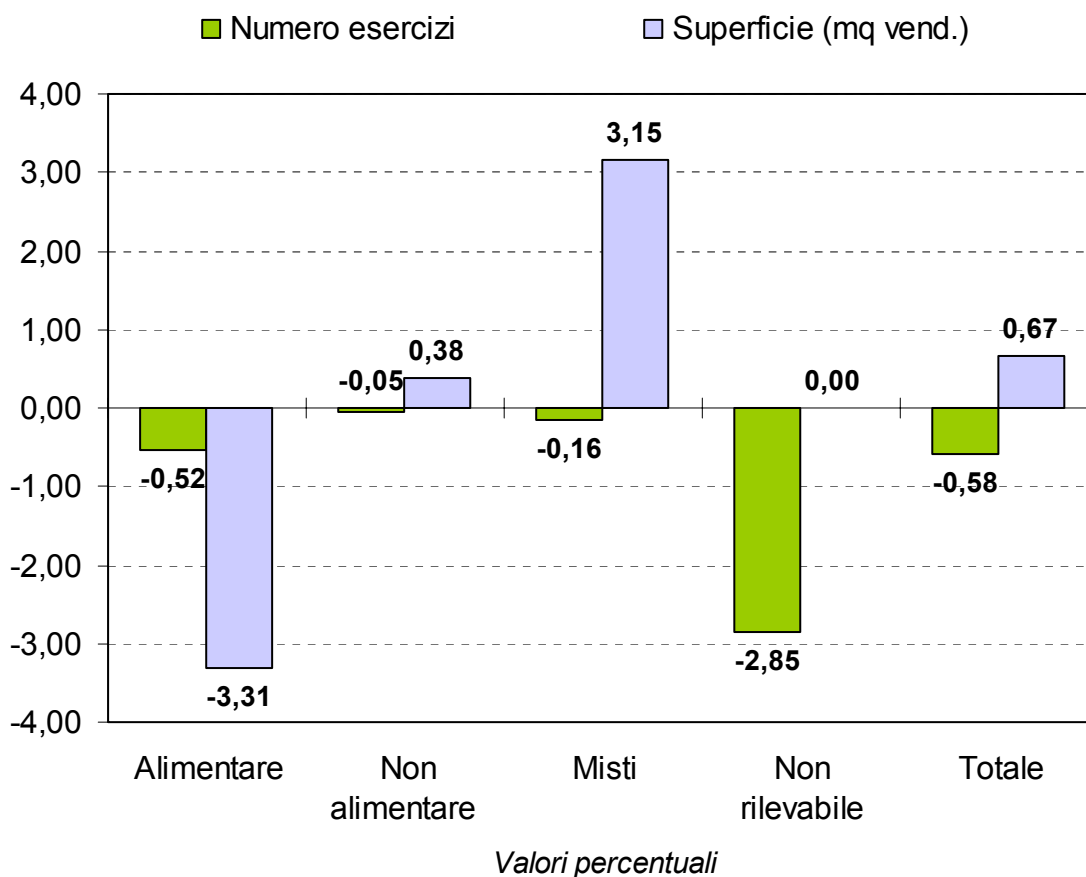

Fonte: Elaborazione Ufficio Statistica Comune di Cascina su dati della Camera di Commercio di Pisa

5.3 Turismo

TABELLA 86: Presenze turistiche nei Comuni dell'Area Pisana e nella Provincia di Pisa. Anno 2007

Comune	Superficie Km ²	Popolazione al 31/12/2007	Presenze turistiche 2007
Buti	23,08	5.722	4.589
Calci	25,15	6.271	22.215
Cascina	78,8	42.325	24.250
Fauglia	42,44	3.401	10.118
Lorenzana	19,42	1.196	3.685
Pisa	187,09	87.461	1.700.034
San Giuliano Terme	92,22	31.220	131.654
Vecchiano	67,27	12.194	25.940
Totale Area Pisana	535,47	189.790	1.922.485
<i>Provincia di Pisa</i>	<i>2.442,22</i>	<i>405.883</i>	<i>2.903.511</i>

Fonte: Dati Servizio sistema informativo e affari gen. Ufficio Statistica della Provincia di Pisa

TABELLA 87: Movimento turistico nei Comuni dell'Area Pisana e nella Provincia di Pisa. Anno 2008

Comune	ARRIVI			PRESENZE*		
	Stranieri	Italiani	TOTALE	Stranieri	Italiani	TOTALE
Buti	425	368	793	2.470	957	3.427
Calci	843	594	1.437	4.573	16.223	20.796
Cascina	6.940	9.665	16.605	10.948	17.059	28.007
Fauglia	1.164	1.932	3.096	6.778	4.408	11.186
Lorenzana	341	63	404	2.376	487	2.863
Pisa	303.192	250.609	553.801	669.523	1.026.934	1.696.457
San Giuliano Terme	31.765	27.691	59.456	61.292	61.182	122.474
Vecchiano	5.297	6.559	11.856	8.179	9.810	17.989
Totale Area Pisana	349.967	297.481	647.448	766.139	1.137.060	1.903.199
<i>Provincia di Pisa**</i>	<i>463.723</i>	<i>413.796</i>	<i>877.519</i>	<i>1.426.241</i>	<i>1.482.864</i>	<i>2.909.105</i>

* Nel totale generale è compreso anche il movimento degli alloggi privati.

** Nella Provincia di Pisa in otto mesi dell'anno, mediamente, il movimento di sei strutture è stato imputato con il movimento dei corrispondenti mesi dell'anno precedente.

Fonte: Elaborazione del Settore Sistema Statistico della Regione Toscana

TABELLA 88: Consistenza media* delle strutture ricettive: esercizi alberghieri nei Comuni dell'Area Pisana e nella Provincia di Pisa. Anno 2008

Comune		TIPOLOGIA					Residenze turistico alberghiere	TOTALE esercizi alberghieri
		1 stella	2 stelle	3 stelle	4 stelle	5 stelle		
Buti	N°	-	-	-	-	-	-	-
	Posti Letto	-	-	-	-	-	-	-
	Camere	-	-	-	-	-	-	-
	Bagni	-	-	-	-	-	-	-
Calci	N°	2	-	-	-	-	-	2
	Posti Letto	37	-	-	-	-	-	37
	Camere	16	-	-	-	-	-	16
	Bagni	11	-	-	-	-	-	11
Cascina	N°	-	-	1	1	-	-	2
	Posti Letto	-	-	40	144	-	-	184
	Camere	-	-	18	68	-	-	86
	Bagni	-	-	20	78	-	-	98
Fauglia	N°	-	1	-	-	-	-	1
	Posti Letto	-	42	-	-	-	-	42
	Camere	-	14	-	-	-	-	14
	Bagni	-	14	-	-	-	-	14
Lorenzana	N°	-	-	-	-	-	-	-
	Posti Letto	-	-	-	-	-	-	-
	Camere	-	-	-	-	-	-	-
	Bagni	-	-	-	-	-	-	-
Pisa	N°	6	15	27	12	1	8	69
	Posti Letto	134	484	1.350	2.736	40	960	5.703
	Camere	70	237	719	1.263	21	241	2.550
	Bagni	49	230	737	1.312	25	345	2.697
San Giuliano Terme	N°	-	1	1	3	-	-	5
	Posti Letto	-	20	24	559	25	-	628
	Camere	-	10	12	278	12	-	312
	Bagni	-	10	13	287	13	-	323
Vecchiano	N°	-	-	-	1	-	-	1
	Posti Letto	-	-	-	124	-	-	124
	Camere	-	-	-	62	-	-	62
	Bagni	-	-	-	66	-	-	66
Totale Area Pisana	N°	8	17	29	17	1	8	80
	Posti Letto	171	546	1.414	3.562	65	960	6.718
	Camere	86	261	749	1.671	33	241	3.040
	Bagni	60	254	770	1.743	38	345	3.209
<i>Provincia di Pisa</i>	N°	13	25	73	27	3	29	170
	Posti Letto	292	750	3.350	4.496	254	2.227	11.370
	Camere	146	381	1.774	2.098	132	574	5.104
	Bagni	111	375	1.847	2.208	145	713	5.399

* N° medio esercizi = $(S_{i=1...12} \text{ n° esercizi mese}_i) / 12$

N° medio posti letto = $(S_{i=1...12} \text{ n° posti letto mese}_i) / 12$

N° medio camere = $(S_{i=1...12} \text{ n° camere mese}_i) / 12$

N° medio bagni = $(S_{i=1...12} \text{ n° bagni mese}_i) / 12$

Fonte: Elaborazione del Settore Sistema Statistico Regionale

TABELLA 89: Consistenza media* delle strutture ricettive: esercizi extra-alberghieri nei Comuni dell'Area Pisana e nella Provincia di Pisa. Anno 2008

Comune		TIPOLOGIA										TOTALE esercizi extra alberghieri	
		Agriturismi	Campeggi	Villaggi turistici	Affitta- camere	Residence	Case appartam. per vacanze	Residenze d'epoca	Ostelli	Case appartam. per ferie	Rifugi alpini		Alloggi privati
Buti	N°	6	-	-	2	-	1	-	-	-	1	3	13
	Posti Letto	58	-	-	17	-	10	-	-	-	10	16	111
	Camere	30	-	-	9	-	5	-	-	-	5	5	54
	Bagni	35	-	-	8	-	2	-	-	-	4	5	54
Calci	N°	5	-	-	1	-	-	-	-	1	-	7	14
	Posti Letto	121	-	-	4	-	-	-	-	60	-	35	220
	Camere	58	-	-	1	-	-	-	-	56	-	15	131
	Bagni	58	-	-	2	-	-	-	-	51	-	12	123
Cascina	N°	2	-	-	1	-	-	-	-	-	-	6	9
	Posti Letto	37	-	-	11	-	-	-	-	-	-	45	93
	Camere	20	-	-	6	-	-	-	-	-	-	19	44
	Bagni	17	-	-	3	-	-	-	-	-	-	17	37
Fauglia	N°	10	-	-	2	-	1	-	-	-	-	1	14
	Posti Letto	102	-	-	16	-	22	-	-	-	-	4	144
	Camere	59	-	-	8	-	11	-	-	-	-	2	79
	Bagni	52	-	-	8	-	6	-	-	-	-	2	68
Lorenzana	N°	2	-	-	2	-	3	-	-	-	-	1	8
	Posti Letto	24	-	-	16	-	75	-	-	-	-	11	126
	Camere	6	-	-	7	-	27	-	-	-	-	4	44
	Bagni	9	-	-	7	-	23	-	-	-	-	4	43
Pisa	N°	3	5	-	50	4	11	1	-	28	-	34	135
	Posti Letto	43	4.355	-	370	522	113	3	-	2.191	-	171	7.770
	Camere	23	1.401	-	182	260	65	1	-	1.214	-	83	3.229
	Bagni	28	286	-	151	211	50	1	-	974	-	69	1.770
San Giuliano Terme	N°	7	-	-	2	-	1	2	-	-	-	5	19
	Posti Letto	91	-	-	21	-	27	24	132	-	1	24	320
	Camere	39	-	-	8	-	16	11	33	-	-	14	122
	Bagni	41	-	-	8	-	14	10	28	-	-	10	111
Vecchiano	N°	3	-	-	2	-	1	-	-	-	-	6	12
	Posti Letto	38	-	-	12	-	10	-	-	-	-	42	102
	Camere	15	-	-	7	-	4	-	-	-	-	18	44
	Bagni	10	-	-	7	-	2	-	-	-	-	17	36
Totale Area Pisana	N°	38	5	-	62	4	18	2	2	29	1	63	224
	Posti Letto	514	4.355	-	467	522	257	27	132	2.251	11	349	8.886
	Camere	249	1.401	-	228	260	128	12	33	1.270	5	160	3.745
	Bagni	250	286	-	195	211	97	11	28	1.025	4	135	2.242
<i>Provincia di Pisa</i>	N°	<i>370</i>	<i>11</i>	<i>1</i>	<i>137</i>	<i>10</i>	<i>110</i>	<i>6</i>	<i>4</i>	<i>37</i>	<i>1</i>	<i>101</i>	<i>788</i>
	Posti Letto	<i>5.068</i>	<i>8.189</i>	<i>292</i>	<i>1.116</i>	<i>741</i>	<i>2.624</i>	<i>79</i>	<i>229</i>	<i>2.455</i>	<i>11</i>	<i>566</i>	<i>21.370</i>
	Camere	<i>2.217</i>	<i>2.261</i>	<i>3</i>	<i>548</i>	<i>345</i>	<i>1.047</i>	<i>34</i>	<i>56</i>	<i>1.356</i>	<i>5</i>	<i>261</i>	<i>8.132</i>
	Bagni	<i>2.162</i>	<i>521</i>	<i>6</i>	<i>503</i>	<i>276</i>	<i>891</i>	<i>35</i>	<i>46</i>	<i>1.098</i>	<i>4</i>	<i>214</i>	<i>5.756</i>

* N° medio esercizi = $(\sum_{i=1}^{12} n^{\circ} \text{ esercizi mese}_i) / 12$

N° medio posti letto = $(\sum_{i=1}^{12} n^{\circ} \text{ posti letto mese}_i) / 12$

N° medio camere = $(\sum_{i=1}^{12} n^{\circ} \text{ camere mese}_i) / 12$

N° medio bagni = $(\sum_{i=1}^{12} n^{\circ} \text{ bagni mese}_i) / 12$

Fonte: Elaborazione del Settore Sistema Statistico Regionale

TABELLA 90: Numero complessivo degli esercizi alberghieri ed extra-alberghieri nei Comuni dell'Area Pisana e nella Provincia di Pisa. Anno 2008

Comune	Esercizi alberghieri	Esercizi extra alberghieri	TOTALE strutture ricettive
Buti	-	13	13
Calci	2	14	16
Cascina	2	9	11
Fauglia	1	14	15
Lorenzana	-	8	8
Pisa	69	135	204
San Giuliano Terme	5	19	24
Vecchiano	1	12	13
Totale Area Pisana	80	224	304
<i>Provincia di Pisa</i>	<i>170</i>	<i>788</i>	<i>958</i>

Fonte: Elaborazione del Settore Sistema Statistico Regionale

6 Curiosità

6.1 Nomi e Cognomi

GRAFICO 93: Cognomi più frequenti fra la popolazione del Comune di Cascina al 31/12/2008

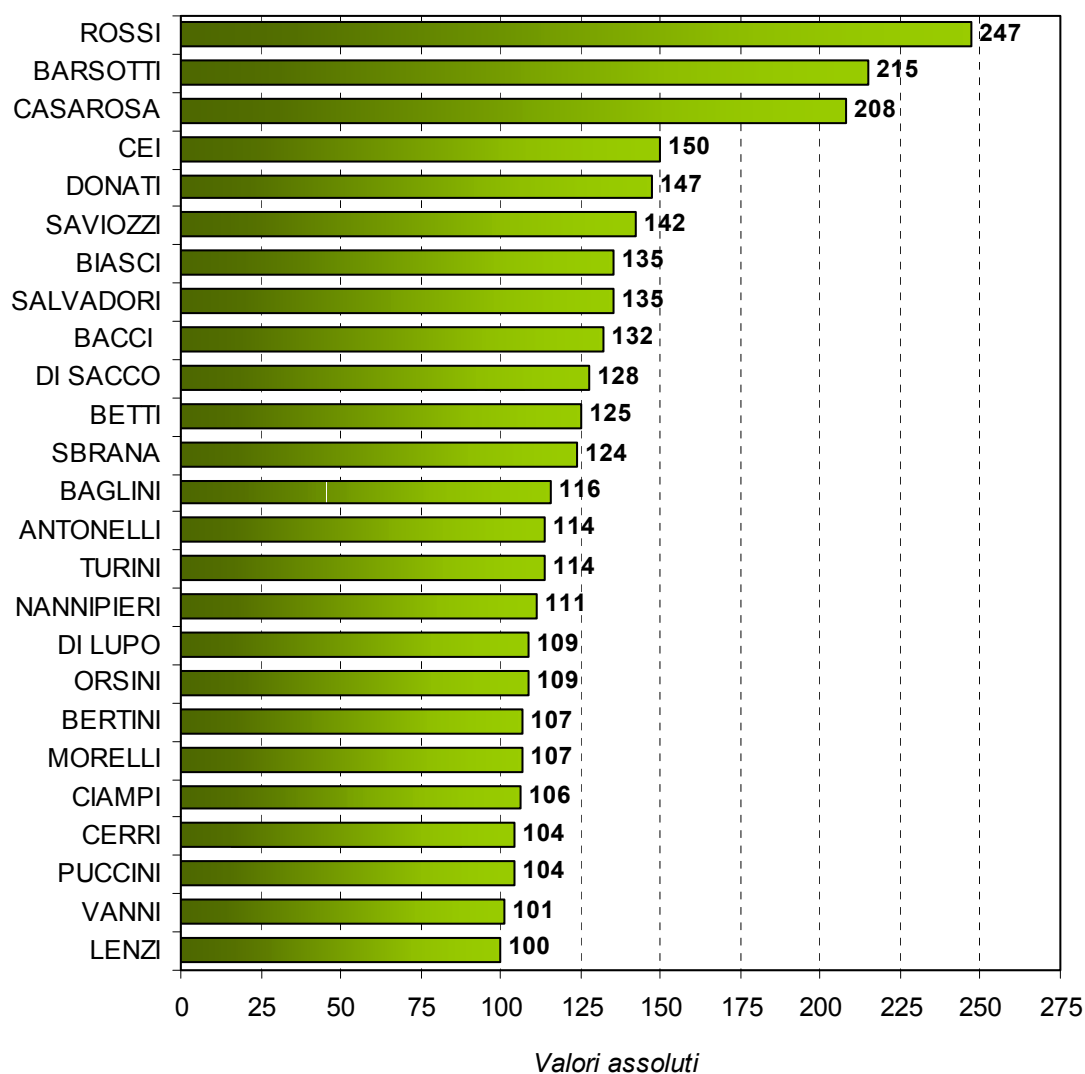

Fonte: Dati Ufficio Statistica Comune di Cascina

GRAFICO 94: Nomi maschili più frequenti fra la popolazione del Comune di Cascina al 31/12/2008

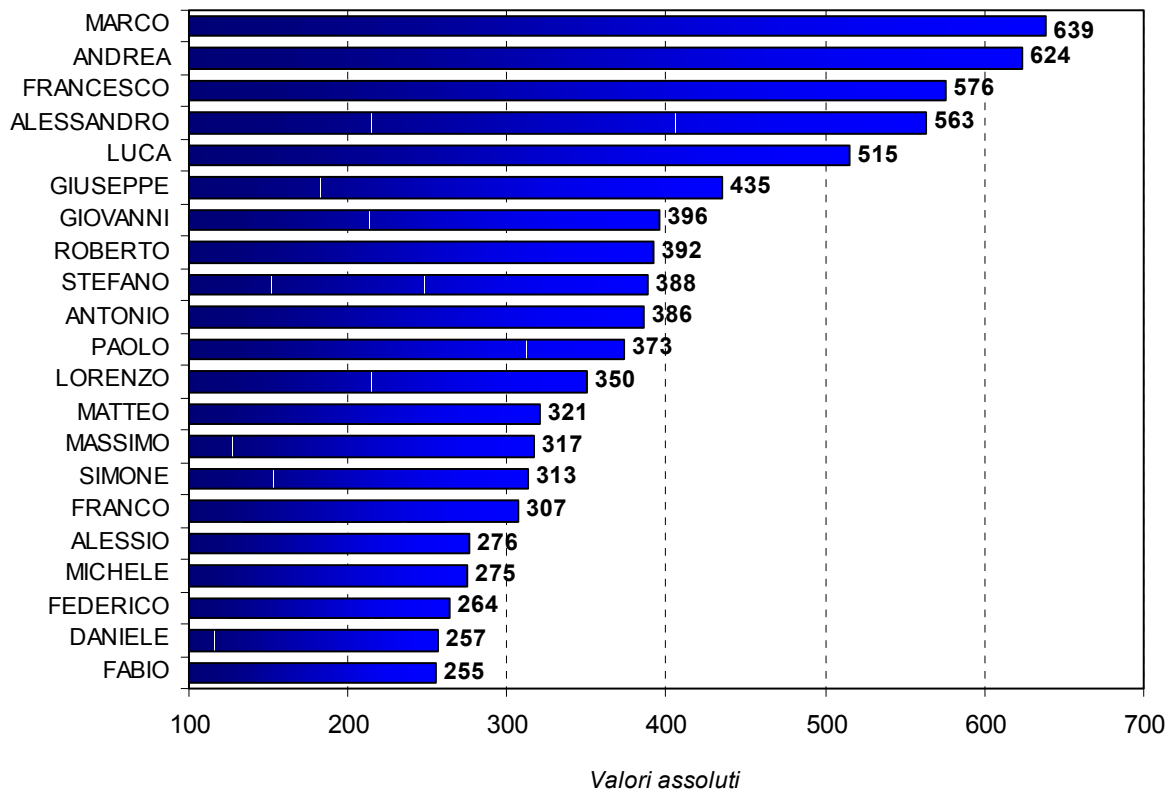

Fonte: Dati Ufficio Statistica Comune di Cascina

GRAFICO 95: Nomi femminili più frequenti fra la popolazione del Comune di Cascina al 31/12/2008

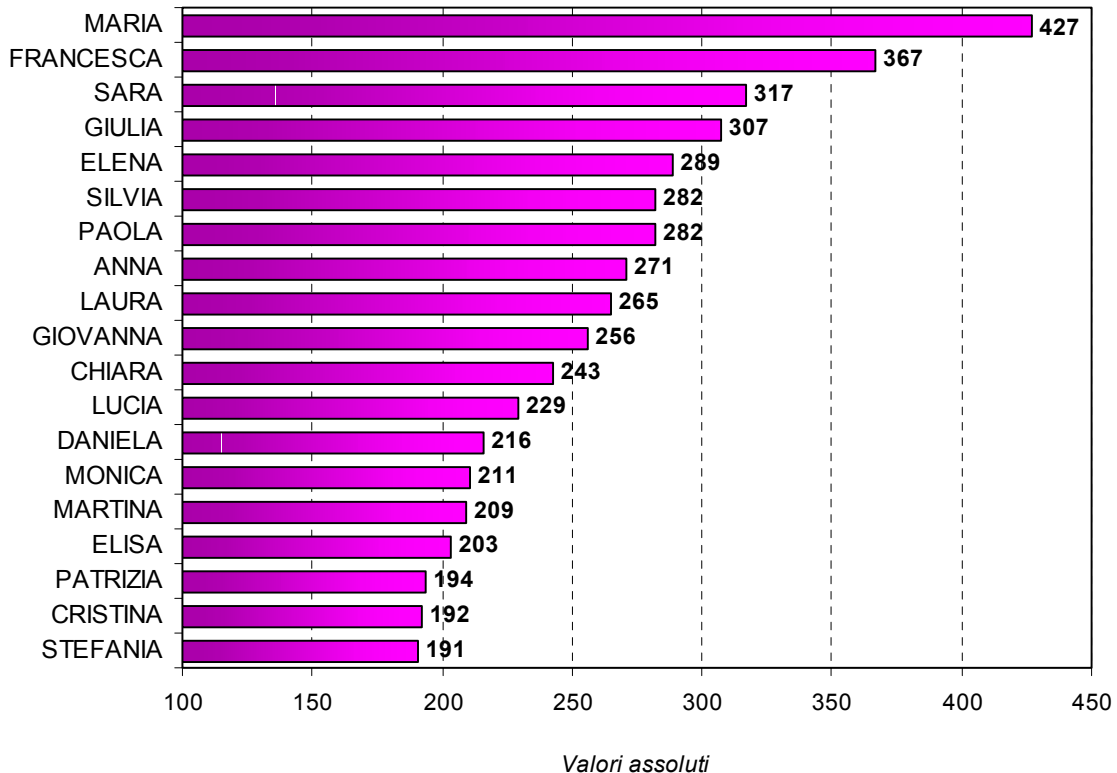

Fonte: Dati Ufficio Statistica Comune di Cascina

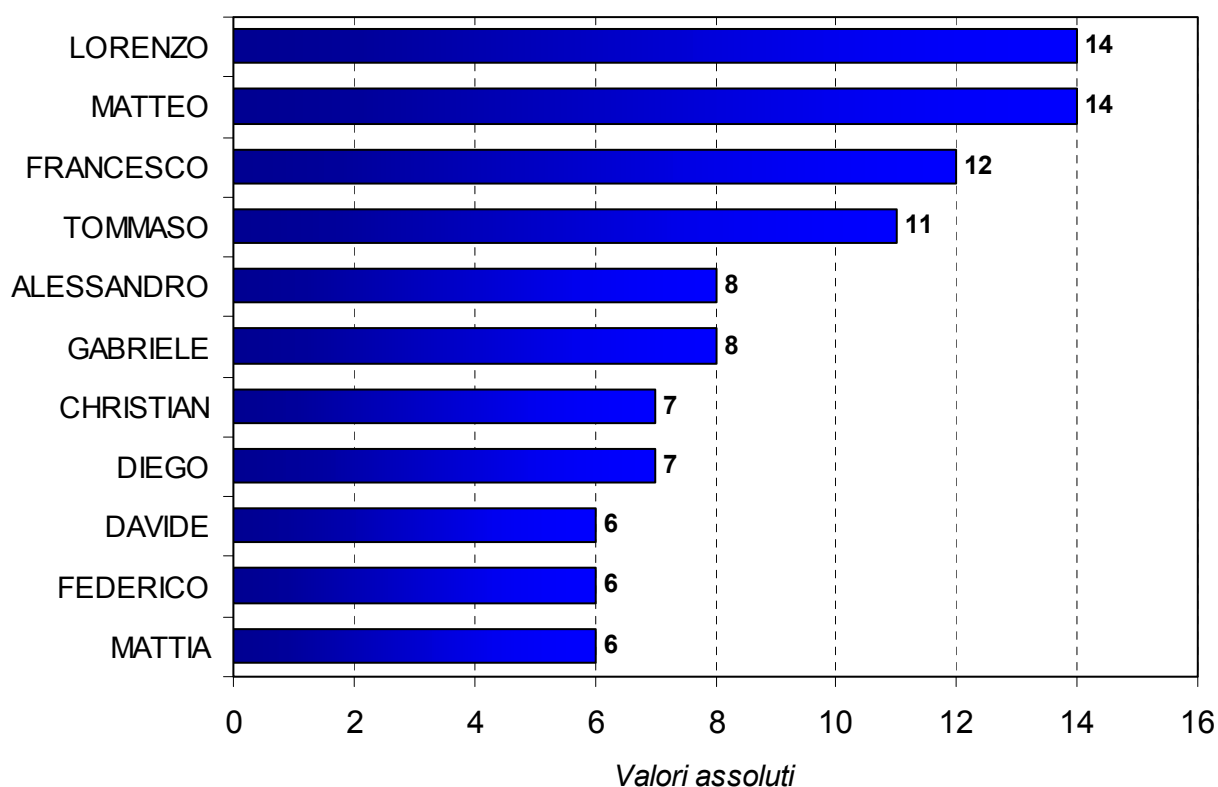
GRAFICO 96: Nomi maschili più frequenti fra i nati del 2008 nel Comune di Cascina

Fonte: Dati Ufficio Statistica Comune di Cascina

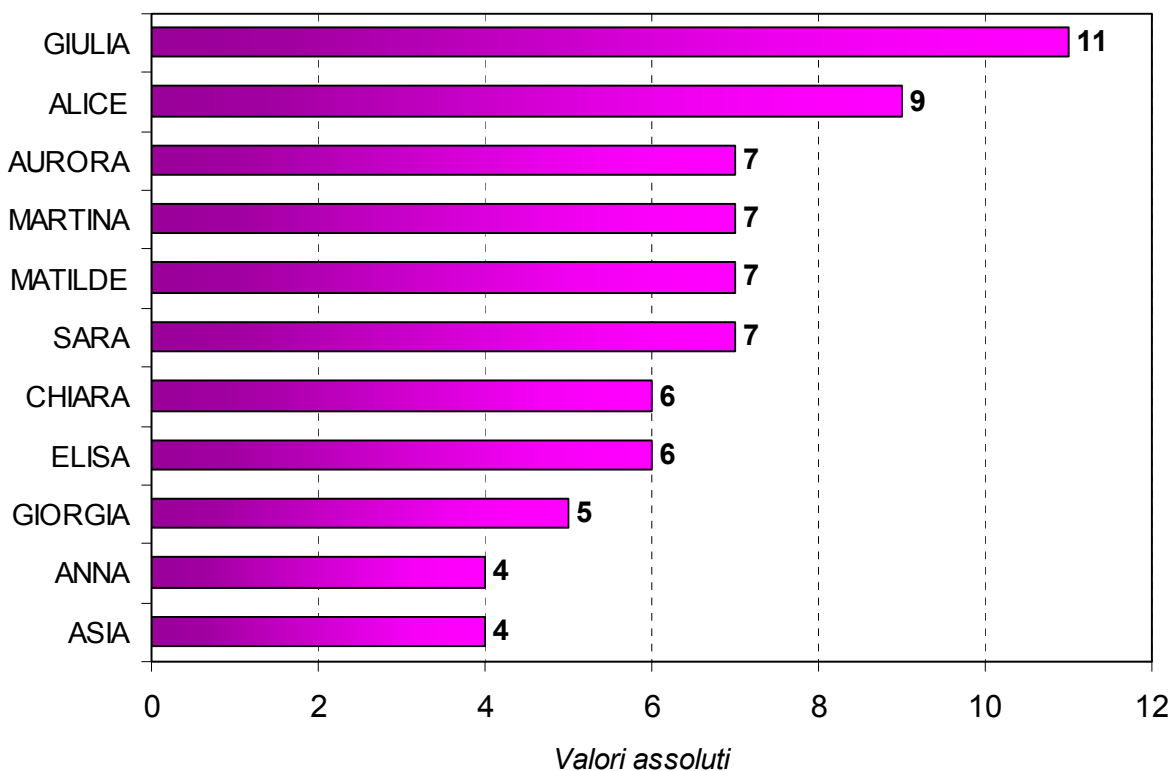
GRAFICO 97: Nomi femminili più frequenti fra i nati del 2008 nel Comune di Cascina

Fonte: Dati Ufficio Statistica Comune di Cascina

6.2 Compleanni

GRAFICO 98: Mese di nascita più frequente fra i residenti del Comune di Cascina al 31/12/2008

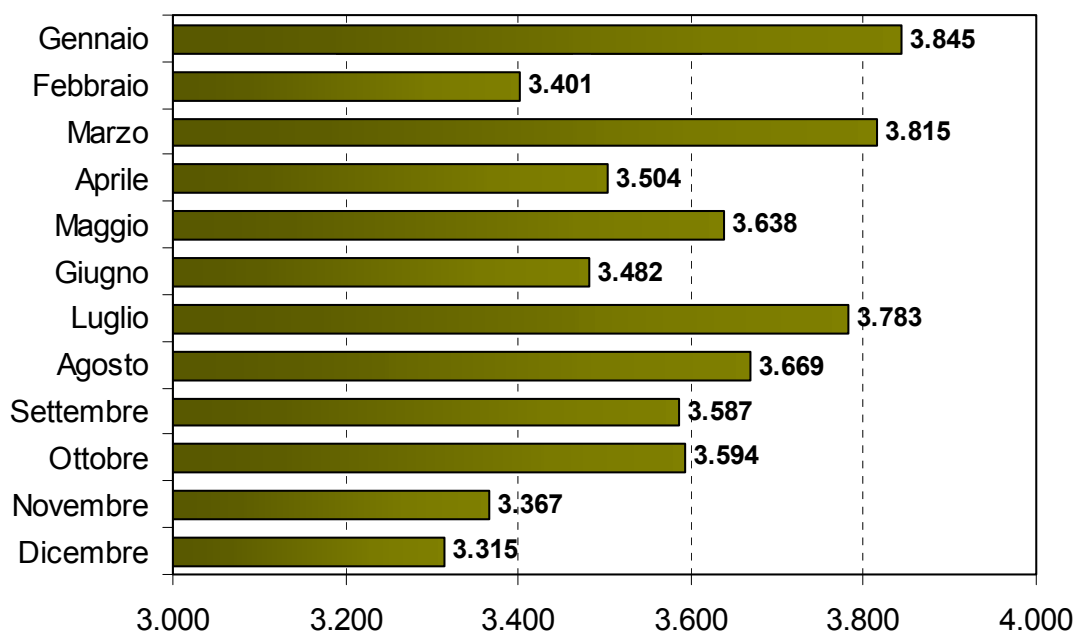

Fonte: Dati Ufficio Statistica Comune di Cascina

GRAFICO 99: Compleanni più frequenti tra la popolazione del Comune di Cascina al 31/12/2008

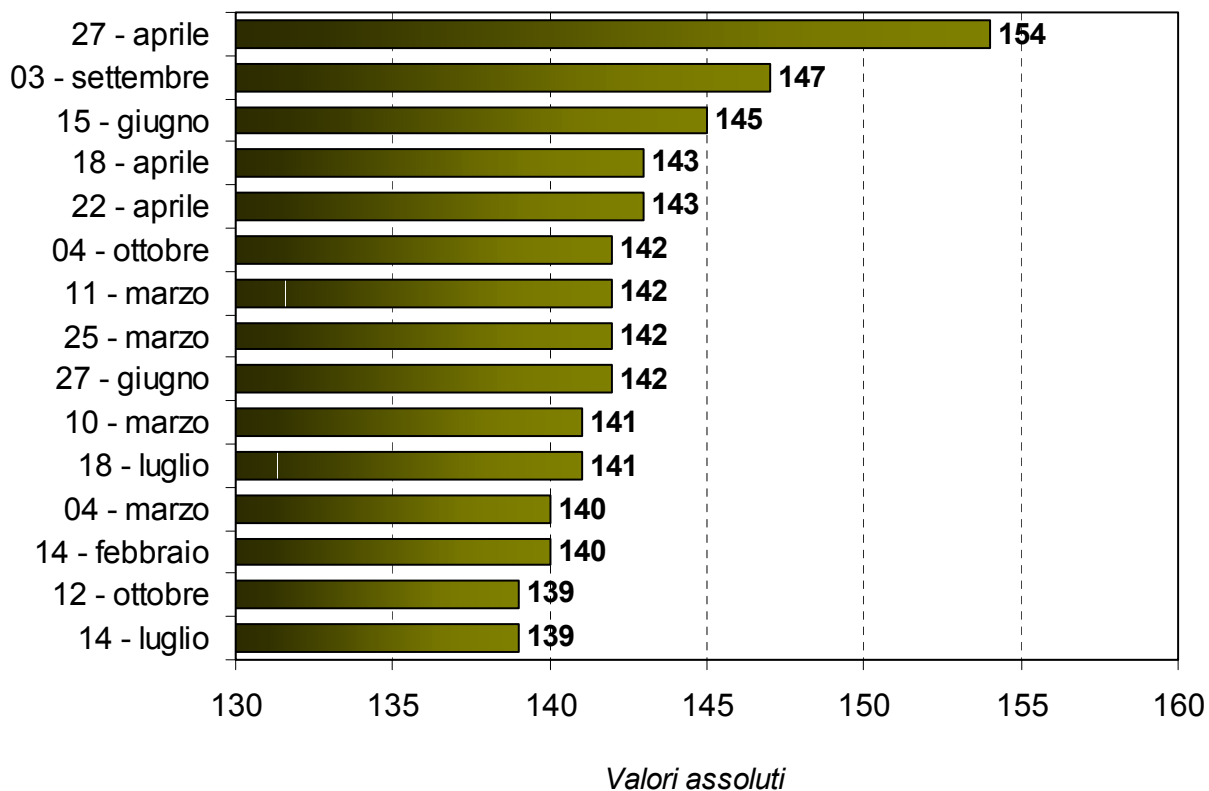

Fonte: Dati Ufficio Statistica Comune di Cascina

Indice Tabelle

TABELLA 1: Evoluzione della popolazione del Comune di Cascina. Periodo 1861 – 2008	1
TABELLA 2: Evoluzione della popolazione e movimento demografico. Periodo 1961 – 2008	2
TABELLA 3: Evoluzione della popolazione residente per frazione. Periodo 1998 – 2008	4
TABELLA 4: Evoluzione dei Tassi generici di movimento della popolazione, valori per 1.000 abitanti. Periodo 1962 – 2008	16
TABELLA 5: Distribuzione della popolazione residente per frazione e sesso al 31/12/2008	19
TABELLA 6: Distribuzione delle famiglie residenti per numero di componenti e frazione. Valori assoluti al 31/12/2008	21
TABELLA 7: Distribuzione della popolazione residente per stato civile e frazione. Valori assoluti al 31/12/2008	22
TABELLA 8: Distribuzione della popolazione residente per classe di età e frazione al 31/12/2008	25
TABELLA 9: Indice di Vecchiaia e Indice di Dipendenza Demografica per frazione al 31/12/2008	26
TABELLA 10: Cittadini anziani che vivono da soli per frazione, sesso e classe di età nel Comune di Cascina. Valori assoluti al 31/12/2008	27
TABELLA 11: Principali provenienze degli immigrati nel Comune di Cascina per anno di iscrizione. Periodo 2006 – 2008	30
TABELLA 12: Principali destinazioni degli emigrati dal Comune di Cascina per anno di cancellazione. Periodo 2006 – 2008	31
TABELLA 13: Movimento migratorio per sesso. Periodo 2005 – 2008	32
TABELLA 14: Iscritti all'A.I.R.E. (Anagrafe Italiani Residenti all'Estero) dal Comune di Cascina. Anno 2008	33
TABELLA 15: Numero di matrimoni per anno e residenza nel Comune di Cascina. Periodo 2004 – 2008	34
TABELLA 16: Distribuzione dei divorziati nel Comune di Cascina per sesso. Periodo 2003 – 2008	35
TABELLA 17: Età media al momento del divorzio. Periodo 2001 – 2008	36
TABELLA 18: Titolo di studio della popolazione maschile residente nel Comune di Cascina per classe di età (15 anni e oltre). Anno 2008	39
TABELLA 19: Titolo di studio della popolazione femminile residente nel Comune di Cascina per classe di età (15 anni e oltre). Anno 2008	39
TABELLA 20: Distribuzione degli stranieri residenti nel Comune di Cascina per cittadinanza e sesso al 31/12/2008	41
TABELLA 21: Popolazione straniera per classe di età e sesso residente nel Comune di Cascina al 31/12/2008	43
TABELLA 22: Distribuzione degli stranieri nel Comune di Cascina per area di provenienza e frazione di residenza al 31/12/2008	46
TABELLA 23: Movimento demografico della popolazione totale e della popolazione straniera. Periodo 2005 – 2008	47
TABELLA 24: Numero di famiglie con stranieri residenti nel Comune di Cascina al 31/12/2008	48
TABELLA 25: Principali provenienze degli immigrati stranieri nel Comune di Cascina per anno di iscrizione. Periodo 2006 – 2008	49
TABELLA 26: Principali destinazioni degli emigrati stranieri nel Comune di Cascina per anno di cancellazione. Periodo 2006 – 2008	50
TABELLA 27: Distribuzione degli stranieri residenti nell'Area Pisana per cittadinanza e sesso al 31/12/2008	51
TABELLA 28: Distribuzione degli stranieri residenti nella Provincia di Pisa per cittadinanza e sesso al 31/12/2008	52
TABELLA 29: Permessi di soggiorno per sesso nella Provincia di Pisa. Periodo 2001 – 2008. Dati al 1° Gennaio di ciascun anno	53
TABELLA 30: Permessi di soggiorno per motivo della presenza nella Provincia di Pisa al 1° Gennaio 2008	53
TABELLA 31: Cittadini extracomunitari della Provincia di Pisa entrati in Italia nel 2007, con permesso di soggiorno ancora in vigore al 1° Gennaio 2008, suddivisi per motivo della presenza	53
TABELLA 32: Permessi di soggiorno nella Provincia di Pisa dei cittadini extracomunitari per sesso, area geografica e principali paesi di cittadinanza. Dati al 1° Gennaio 2008	54
TABELLA 33: Variazione percentuale della popolazione (2002 - 2008) e densità di abitanti nei Comuni dell'Area Pisana e nella Provincia di Pisa	55
TABELLA 34: Evoluzione della popolazione nei Comuni dell'Area Pisana e nella Provincia di Pisa. Periodo 2003 – 2008	56
TABELLA 35: Evoluzione percentuale del peso demografico dei Comuni dell'Area Pisana. Periodo 2003 – 2008	57
TABELLA 36: Incidenza percentuale della popolazione dell'Area Pisana e della Provincia di Pisa per classe di età e Comune di residenza al 1° Gennaio 2008	58
TABELLA 37: Indici demografici della struttura per età della popolazione per Comune di residenza. Valori percentuali al 1° Gennaio 2008	59
TABELLA 38: Popolazione per stato civile e sesso nei Comuni dell'Area Pisana e nella Provincia di Pisa. Valori percentuali al 1° Gennaio 2008	60
TABELLA 39: Indici di stato civile dei Comuni dell'Area Pisana e della Provincia di Pisa al 1° Gennaio 2008	61
TABELLA 40: Numero di famiglie anagrafiche e convivenze nei Comuni dell'Area Pisana e nella Provincia di Pisa al 31/12/2008	62
TABELLA 41: Popolazione straniera residente per sesso nei Comuni dell'Area Pisana. Periodo 2006 – 2008	63
TABELLA 42: Popolazione anziana per sesso, classe di età e Comune di residenza. Valori assoluti al 1° Gennaio 2008	64
TABELLA 43: Popolazione anziana per sesso, classe di età e Comune di residenza. Incidenza percentuale sulla popolazione totale al 1° Gennaio 2008	64
TABELLA 44: Incidenza percentuale delle classi di età (65 anni e oltre) suddivise per sesso sul totale della popolazione anziana nel Comune di Cascina al 1° Gennaio 2008	65
TABELLA 45: Numero di pensioni ed importo medio mensile per categoria nei Comuni dell'Area Pisana e nella Provincia di Pisa. Valori assoluti al 31/12/2008	66
TABELLA 46: Le organizzazioni del Terzo Settore iscritte agli Albi Provinciali per Comune sede e tipologia. Anno 2008* (Valori assoluti)	67
TABELLA 47: Organizzazioni di volontariato iscritte agli albi per settore di attività prevalente e comune. Anno 2008* (Valori assoluti)	67
TABELLA 48: Associazioni di Promozione Sociale iscritte agli albi provinciali per settore di attività prevalente e comune. Anno 2008* (Valori assoluti)	68
TABELLA 49: Cooperative sociali iscritte albi provinciali per settore di attività prevalente e comune. Anno 2008* (Valori assoluti)	68
TABELLA 50: Elenco delle Scuole presenti nel Comune di Cascina	69
TABELLA 51: Numero dei residenti nel Comune di Cascina per categoria di appartenenza scolastica. Periodo 2000 – 2008	70
TABELLA 52: Incidenza percentuale delle categorie scolastiche sul totale della popolazione in età scolare (0 – 13). Periodo 2000 – 2008	71
TABELLA 53: Iscritti alle Scuole dell'Infanzia Statali nel Comune di Cascina (A.E. 2007/2008)	73
TABELLA 54: Iscritti alle Scuole dell'Infanzia Statali nel Comune di Cascina (A.E. 2008/2009)	73
TABELLA 55: Iscritti alle Scuole Primarie Statali del Comune di Cascina (A.S. 2007/2008)	74
TABELLA 56: Iscritti alle Scuole Primarie Statali del Comune di Cascina (A.S. 2008/2009)	74
TABELLA 57: Iscritti alle Scuole Secondarie di I Grado del Comune di Cascina (A.S. 2007/2008)	75
TABELLA 58: Iscritti alle Scuole Secondarie di I Grado del Comune di Cascina (A.S. 2008/2009)	75
TABELLA 59: Iscritti alle Scuole Secondarie di II Grado del Comune di Cascina (A.S. 2007/2008)	76
TABELLA 60: Iscritti alle Scuole Secondarie di II Grado del Comune di Cascina (A.S. 2008/2009)	76
TABELLA 61: Provenienza degli alunni frequentanti* le Scuole del Comune di Cascina (A.S. 2007/2008)	77
TABELLA 62: Studenti iscritti alle Scuole Secondarie II Grado di Cascina secondo l'Istituto e la provenienza (A.S. 2007/2008)	78
TABELLA 63: Domanda e Offerta dei servizi dell'Infanzia - Rete educativa di Cascina - Ricettività servizi pubblici/privati. Anno Educativo 2008/2009	79
TABELLA 64: Attività sportive e Politiche giovanili - Elenco indicatori al 31 dicembre. Periodo 2005 – 2008	80

TABELLA 65: Opere pubbliche e manutenzione - Elenco indicatori al 31/12/2008	81
TABELLA 66: Edilizia e Condoni - Elenco indicatori al 31 dicembre. Periodo 2006 – 2008	82
TABELLA 67: Produzione di rifiuti urbani totali nei Comuni dell'Area Pisana, nella Provincia di Pisa e nella Regione Toscana. Periodo 2002 – 2007	85
TABELLA 68: Produzione di rifiuti urbani totali procapite nei Comuni dell'Area Pisana, nella Provincia di Pisa e nella Regione Toscana. Periodo 2002 – 2007	85
TABELLA 69: Sanzioni e infortunistica stradale nel Comune di Cascina. Anno 2008	86
TABELLA 70: Sinistri stradali nel Comune di Cascina. Periodo 2002 – 2008	86
TABELLA 71: Numero di violazioni al Codice della Strada per via nel Comune di Cascina. Anno 2008	88
TABELLA 72: Articoli del Codice della Strada violati nel Comune di Cascina. Anno 2008	89
TABELLA 73: Numero di Imprese e Unità Locali per settore di attività nel Comune di Cascina. Periodo 2005 – 2008	90
TABELLA 74: Numero di Imprese e Unità Locali per settore di attività nella Provincia di Pisa. Periodo 2005 – 2008	91
TABELLA 75: Numero di Imprese e Unità Locali per settore di attività nei Comuni dell'Area Pisana. Dati al 31/12/2008	92
TABELLA 76: Numero di Imprese per classi di Valore della Produzione* nei Comuni dell'Area Pisana e nella Provincia di Pisa. Dati al 31/12/2008	93
TABELLA 77: Numero di Imprese per Natura Giuridica nei Comuni dell'Area Pisana e nella Provincia di Pisa. Dati al 31/12/2008	94
TABELLA 78: Numero di Imprese Artigiane attive per settore di attività nell'Area Pisana e nella Provincia di Pisa. Dati al 31/12/2008	95
TABELLA 79: Numero di Imprese femminili attive per settore di attività nell'Area Pisana e nella Provincia di Pisa. Dati al 31/12/2008	96
TABELLA 80: Numero di addetti delle Imprese attive nei Comuni dell'Area Pisana e nella Provincia di Pisa. Dati al 31/12/2008	97
TABELLA 81: Impieghi e sportelli bancari nei Comuni dell'Area Pisana e nella Provincia di Pisa. Periodo 2007 – 2008	98
TABELLA 82: Personale dipendente a tempo indeterminato e personale dirigente in servizio al 31 dicembre nel Comune di Cascina. Periodo 2005 – 2008	99
TABELLA 83: Dati sul Commercio al dettaglio nel Comune di Cascina per genere di esercizi. Anno 2008	100
TABELLA 84: Dati sul Commercio al dettaglio nei Comuni dell'Area Pisana per genere di esercizi. Anno 2008	101
TABELLA 85: Dati sul Commercio al dettaglio nella Provincia di Pisa per genere di esercizi. Anno 2008	102
TABELLA 86: Presenze turistiche nei Comuni dell'Area Pisana e nella Provincia di Pisa. Anno 2007	103
TABELLA 87: Movimento turistico nei Comuni dell'Area Pisana e nella Provincia di Pisa. Anno 2008	103
TABELLA 88: Consistenza media* delle strutture ricettive: esercizi alberghieri nei Comuni dell'Area Pisana e nella Provincia di Pisa. Anno 2008	104
TABELLA 89: Consistenza media* delle strutture ricettive: esercizi extra-alberghieri nei Comuni dell'Area Pisana e nella Provincia di Pisa. Anno 2008	105
TABELLA 90: Numero complessivo degli esercizi alberghieri ed extra-alberghieri nei Comuni dell'Area Pisana e nella Provincia di Pisa. Anno 2008	106

Indice Grafici

GRAFICO 1: Trend della popolazione del Comune di Cascina. Periodo 1861 – 2008.....	1
GRAFICO 2: Trend della popolazione del Comune di Cascina. Periodo 1963 – 2008.....	3
GRAFICO 3: Evoluzione della popolazione del Comune di Cascina. Periodo 1998 – 2008.....	3
GRAFICO 4: Variazione relativa del peso demografico delle frazioni sul totale della popolazione residente nel Comune di Cascina. Confronto 1998 – 2008.....	4
GRAFICO 5: Trend delle variazioni percentuali annue della popolazione: Casciavola. Periodo 1999 – 2008.....	5
GRAFICO 6: Trend delle variazioni percentuali annue della popolazione: Cascina. Periodo 1999 – 2008.....	5
GRAFICO 7: Trend delle variazioni percentuali annue della popolazione: Latignano. Periodo 1999 – 2008.....	6
GRAFICO 8: Trend delle variazioni percentuali annue della popolazione: Marciana. Periodo 1999 – 2008.....	6
GRAFICO 9: Trend delle variazioni percentuali annue della popolazione: Montione. Periodo 1999 – 2008.....	7
GRAFICO 10: Trend delle variazioni percentuali annue della popolazione: Musigliano. Periodo 1999 – 2008.....	7
GRAFICO 11: Trend delle variazioni percentuali annue della popolazione: Navacchio. Periodo 1999 – 2008.....	8
GRAFICO 12: Trend delle variazioni percentuali annue della popolazione: Pettori. Periodo 1999 – 2008.....	8
GRAFICO 13: Trend delle variazioni percentuali annue della popolazione: Ripoli.....	9
GRAFICO 14: Trend delle variazioni percentuali annue della popolazione: San Benedetto. Periodo 1999 – 2008.....	9
GRAFICO 15: Trend delle variazioni percentuali annue della popolazione: San Casciano. Periodo 1999 – 2008.....	10
GRAFICO 16: Trend delle variazioni percentuali annue della popolazione: San Frediano a Settimo. Periodo 1999 – 2008.....	10
GRAFICO 17: Trend delle variazioni percentuali annue della popolazione: San Giorgio. Periodo 1999 – 2008.....	11
GRAFICO 18: Trend delle variazioni percentuali annue della popolazione: San Lorenzo a Pagnatico. Periodo 1999 – 2008.....	11
GRAFICO 19: Trend delle variazioni percentuali annue della popolazione: San Lorenzo alle Corti. Periodo 1999 – 2008.....	12
GRAFICO 20: Trend delle variazioni percentuali annue della popolazione: San Prospero. Periodo 1999 – 2008.....	12
GRAFICO 21: Trend delle variazioni percentuali annue della popolazione: San Sisto. Periodo 1999 – 2008.....	13
GRAFICO 22: Trend delle variazioni percentuali annue della popolazione: Santo Stefano a Macerata. Periodo 1999 – 2008.....	13
GRAFICO 23: Trend delle variazioni percentuali annue della popolazione: Titignano. Periodo 1999 – 2008.....	14
GRAFICO 24: Trend delle variazioni percentuali annue della popolazione: Vicarello. Periodo 1999 – 2008.....	14
GRAFICO 25: Trend delle variazioni percentuali annue della popolazione: Visignano. Periodo 1999 – 2008.....	15
GRAFICO 26: Trend delle variazioni percentuali annue della popolazione: Zambra. Periodo 1999 – 2008.....	15
GRAFICO 27: Trend del Tasso generico di Natalità e di Mortalità. Periodo 1962 – 2008.....	17
GRAFICO 28: Trend del Tasso di Immigrazione e di Emigrazione. Periodo 1962 – 2008.....	17
GRAFICO 29: Trend del Tasso di crescita naturale, del Tasso di crescita migratoria e del Tasso di crescita totale. Periodo 1962 – 2008.....	18
GRAFICO 30: Nascite nel Comune di Cascina suddivise per sesso. Periodo 1988 – 2008.....	18
GRAFICO 31: Popolazione del Comune di Cascina per sesso al 31/12/2008.....	19
GRAFICO 32: Distribuzione della popolazione residente per frazione e sesso al 31/12/2008.....	20
GRAFICO 33: Incidenza percentuale delle frazioni sulla popolazione totale al 31/12/2008.....	20
GRAFICO 34: Distribuzione delle famiglie per numero di componenti nel Comune di Cascina. Valori percentuali al 31/12/2008.....	21
GRAFICO 35: Distribuzione della popolazione residente per stato civile. Valori percentuali al 31/12/2008.....	22
GRAFICO 36: Distribuzione della popolazione residente per stato civile e sesso al 31/12/2008*.....	23
GRAFICO 37: Piramide di età della popolazione residente nel Comune di Cascina al 31/12/2008.....	24
GRAFICO 38: Popolazione residente per classe di età nel Comune di Cascina al 31/12/2008.....	25
GRAFICO 39: Residenti di 65 anni e oltre per frazione. Incidenza percentuale sul totale della popolazione al 31/12/2008.....	26
GRAFICO 40: Incidenza dei cittadini anziani che vivono da soli rispetto alla popolazione totale di ciascuna frazione. Valori percentuali al 31/12/2008.....	27
GRAFICO 41: Evoluzione del numero di famiglie residenti nel Comune di Cascina. Periodo 1998 – 2008.....	28
GRAFICO 42: Numero medio di componenti nelle famiglie del Comune di Cascina al 31/12/2008.....	28
GRAFICO 43: Incidenza delle famiglie con almeno uno straniero sul totale delle famiglie nel Comune di Cascina. Periodo 2003 – 2008.....	29
GRAFICO 44: Popolazione residente nel Comune di Cascina per cittadinanza. Periodo 2003 – 2008.....	29
GRAFICO 45: Principali provenienze degli immigrati nel Comune di Cascina. Anno 2008.....	30
GRAFICO 46: Principali destinazioni degli emigrati dal Comune di Cascina. Anno 2008.....	31
GRAFICO 47: Movimento migratorio: incidenza percentuale per sesso. Periodo 2005 – 2008.....	32
GRAFICO 48: Età media al momento del matrimonio per sesso. Periodo 2004 – 2008.....	34
GRAFICO 49: Distribuzione del numero di matrimoni per mese. Anno 2008.....	35
GRAFICO 50: Distribuzione dei divorziati per classe di età e sesso al momento del divorzio nel Comune di Cascina. Anno 2008.....	36
GRAFICO 51: Durata media del matrimonio dei divorziati. Periodo 2001 – 2008.....	37
GRAFICO 52: Titolo di studio* della popolazione di 15 anni e oltre residente nel Comune di Cascina. Confronto 2007 – 2008.....	38
GRAFICO 53: Condizione professionale* della popolazione di 15 anni e oltre residente nel Comune di Cascina al 31/12/2008.....	40
GRAFICO 54: Distribuzione degli stranieri residenti nel Comune di Cascina per sesso. Valori percentuali al 31/12/2008.....	41
GRAFICO 55: Distribuzione degli stranieri di sesso maschile residenti nel Comune di Cascina per cittadinanza al 31/12/2008.....	42
GRAFICO 56: Distribuzione degli stranieri di sesso femminile residenti nel Comune di Cascina per cittadinanza al 31/12/2008.....	42
GRAFICO 57: Cittadini stranieri residenti nel Comune di Cascina suddivisi in base all'appartenenza o meno del proprio Paese all'Unione Europea. Periodo 2003 – 2008.....	43
GRAFICO 58: Piramide di età della popolazione straniera residente nel Comune di Cascina al 31/12/2008.....	44
GRAFICO 59: Confronto tra le piramidi di età della popolazione straniera e dei soli cittadini italiani residenti nel Comune di Cascina al 31/12/2008.....	45
GRAFICO 60: Incidenza percentuale degli stranieri rispetto alla popolazione totale per frazione del Comune di Cascina al 31/12/2008.....	46
GRAFICO 61: Incidenza della popolazione straniera rispetto al totale dei residenti nel Comune di Cascina. Periodo 1997 – 2008. Dati al 31 Dicembre di ciascun anno.....	48
GRAFICO 62: Principali provenienze degli immigrati stranieri nel Comune di Cascina. Periodo 2006 – 2008.....	49
GRAFICO 63: Principali destinazioni degli emigrati stranieri nel Comune di Cascina. Periodo 2006 – 2008.....	50
GRAFICO 64: Densità della popolazione per Km ² nei Comuni dell'Area Pisana e nella Provincia di Pisa al 31/12/2008.....	55
GRAFICO 65: Variazione percentuale della popolazione (2003 - 2008) nei Comuni dell'Area Pisana.....	56
GRAFICO 66: Variazione percentuale del peso demografico del Comune di Cascina sul totale dell'Area Pisana. Periodo 2003 – 2008.....	57
GRAFICO 67: Incidenza percentuale di ciascuna classe di età sulla popolazione totale al 1° Gennaio 2008. Confronto Cascina - Area Pisana.....	58
GRAFICO 68: Confronto tra gli indici demografici della popolazione del Comune di Cascina e dell'Area Pisana al 1° Gennaio 2008.....	60
GRAFICO 69: Popolazione residente nell'Area Pisana per stato civile e sesso. Valori percentuali al 1° Gennaio 2008.....	61
GRAFICO 70: Popolazione residente in convivenza nei Comuni dell'Area Pisana e nella Provincia di Pisa al 31/12/2008.....	62

GRAFICO 71: Incidenza percentuale della popolazione straniera nei Comuni dell'Area Pisana e nella Provincia di Pisa al 31/12/2008.....	63
GRAFICO 72: Incidenza percentuale della popolazione anziana sulla popolazione totale nei Comuni dell'Area Pisana e nella Provincia di Pisa al 1° Gennaio 2008	65
GRAFICO 73: Incidenza del numero di pensioni per categoria nel Comune di Cascina. Valori percentuali al 31/12/2008.....	66
GRAFICO 74: Numero dei residenti nel Comune di Cascina per categoria di appartenenza scolastica. Periodo 2000 – 2008.....	70
GRAFICO 75: Incidenza dei residenti per categoria scolastica sulla popolazione totale nel Comune di Cascina. Periodo 2000 – 2008	71
GRAFICO 76: Incidenza percentuale delle categorie scolastiche sul totale della popolazione in età scolare (0 – 13). Periodo 2000 – 2008	72
GRAFICO 77: Incidenza della popolazione in età scolare (0 – 13) sul totale della popolazione residente nel Comune di Cascina. Periodo 2000 – 2008	72
GRAFICO 78: Numero accessi agli atti amministrativi (visione, copia carta libera e copie uniformi). Periodo 2004 – 2008	83
GRAFICO 79: Numero segnalazioni guasti e disservizi. Anno 2008.....	83
GRAFICO 80: Produzione di rifiuti urbani totali nel Comune di Cascina. Periodo 1998 – 2007	84
GRAFICO 81: Produzione di rifiuti urbani totali procapite nel Comune di Cascina. Periodo 1998 – 2007.....	84
GRAFICO 82: Incidenza percentuale dei sinistri stradali con feriti nel Comune di Cascina. Periodo 2002 – 2008	87
GRAFICO 83: Incidenza percentuale dei sinistri stradali con morti nel Comune di Cascina. Periodo 2002 – 2008	87
GRAFICO 84: Variazione percentuale delle Unità Locali nel Comune di Cascina per settore di attività. Confronto 2005 – 2008	90
GRAFICO 85: Variazione percentuale delle Unità Locali nella Provincia di Pisa per settore di attività. Confronto 2005 – 2008	91
GRAFICO 86: Incidenza percentuale delle Unità Locali dei Comuni dell'Area Pisana. Dati al 31/12/2008	92
GRAFICO 87: Numero di Imprese per Valore della Produzione nel Comune di Cascina. Valori percentuali* al 31/12/2008	93
GRAFICO 88: Incidenza percentuale delle Imprese attive per Natura Giuridica nel Comune di Cascina. Dati al 31/12/2008	94
GRAFICO 89: Numero di Imprese Artigiane per settore di attività nel Comune di Cascina. Valori percentuali al 31/12/2008	95
GRAFICO 90: Variazione percentuale del numero e della superficie di vendita degli esercizi commerciali per genere nel Comune di Cascina. Confronto 2007 – 2008	100
GRAFICO 91: Variazione percentuale del numero e della superficie di vendita degli esercizi commerciali per genere nei Comuni dell'Area Pisana. Confronto 2007 – 2008	101
GRAFICO 92: Variazione percentuale del numero e della superficie di vendita degli esercizi commerciali per genere nella Provincia di Pisa. Confronto 2007 – 2008	102
GRAFICO 93: Cognomi più frequenti fra la popolazione del Comune di Cascina al 31/12/2008.....	107
GRAFICO 94: Nomi maschili più frequenti fra la popolazione del Comune di Cascina al 31/12/2008.....	108
GRAFICO 95: Nomi femminili più frequenti fra la popolazione del Comune di Cascina al 31/12/2008	108
GRAFICO 96: Nomi maschili più frequenti fra i nati del 2008 nel Comune di Cascina	109
GRAFICO 97: Nomi femminili più frequenti fra i nati del 2008 nel Comune di Cascina	109
GRAFICO 98: Mese di nascita più frequente fra i residenti del Comune di Cascina al 31/12/2008.....	110
GRAFICO 99: Compleanni più frequenti tra la popolazione del Comune di Cascina al 31/12/2008.....	110

Annuario Statistico 2008

a cura di A. Spensieri



COMUNE DI CASCINA

COMUNE DI CASCINA – Servizi Demografici, Ufficio Statistica
Viale C. Comaschi, 116 - 56021 Cascina (PI)
Tel. 050 719377 - Fax 050 719381
E-mail: amartini@comune.cascina.pi.it
statistica@comune.cascina.pi.it