

Comune di Cascina
Servizi Demografici - Ufficio Statistica



Annuario Statistico



Marzo 2007

Ringraziamenti

Si ringraziano tutti coloro che hanno collaborato alla realizzazione di questo Annuario, un particolare ringraziamento va a tutti gli Uffici Comunali che con molta disponibilità, hanno reso possibile l'acquisizione dei dati oggetto del presente lavoro.

Sommario

1	Popolazione	4
1.1	<i>Serie Storiche</i>	4
1.2	<i>Situazione Attuale.....</i>	22
1.3	<i>Immigrazione, Emigrazione e Flussi pendolari</i>	34
1.4	<i>Matrimoni e Divorzi</i>	39
1.5	<i>Confronti con gli altri Comuni dell'Area Pisana</i>	42
1.6	<i>Stranieri</i>	49
2	Sociale.....	56
2.1	<i>Pensioni.....</i>	56
2.2	<i>Anziani.....</i>	60
3	Istruzione e Occupazione	62
3.1	<i>Scuola.....</i>	62
3.2	<i>Lavoro.....</i>	73
4	Autoveicoli	83
4.1	<i>Parco Veicolare</i>	83
4.2	<i>Violazioni e Sinistri.....</i>	90
5	Attività Economiche	96
5.1	<i>Imprese e Unità Locali</i>	96
5.2	<i>Commercio</i>	98
6	Curiosità.....	104
6.1	<i>Nomi e Cognomi</i>	104
6.2	<i>Compleanni.....</i>	106
	Indice Tabele.....	107
	Indice Grafici.....	109

1 Popolazione

1.1 Serie Storiche

Tabella 1: Evoluzione della popolazione del Comune di Cascina (1861 - 2005)

Anno	Popolazione
1861	17.986
1871	19.604
1881	22.325
1901	25.895
1911	27.636
1921	27.438
1936	27.941
1951	29.368
1961	31.018
1971	33.282
1981	35.431
1991	36.301
2001	38.308
2002	38.871
2003	39.423
2004	40.007
2005	40.743

Fonte: Fino al 1991 dati censuari ISTAT (Mese di Ottobre). Anni 2001 - 2005 popolazione al 31 Dicembre

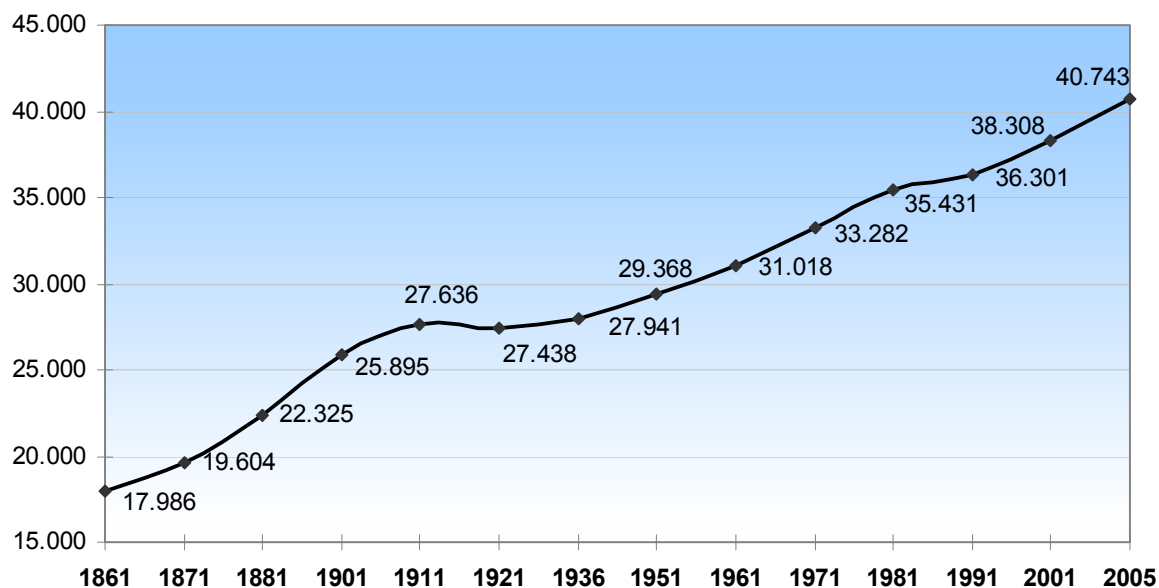
Grafico 1: Andamento della popolazione del Comune di Cascina (1861 - 2005)

Fonte: Fino al 1991 dati censuari ISTAT (Mese di Ottobre). Anni 2001 - 2005 popolazione al 31 Dicembre

Tabella 2: Evoluzione della popolazione e del movimento demografico (1961 - 2005)

Anno	Popolazione al 1/1	Nascite	Morti	Saldo naturale	Immigrati	Emigrati	Saldo migratorio	Saldo totale	Popolazione al 31/12	
1961	30.672	400	328	72	956	682	274	346	31.018	*
1962	31.018	377	368	9	1.073	740	333	342	31.360	
1963	31.360	424	376	48	947	710	237	285	31.645	
1964	31.645	452	327	125	890	722	168	293	31.938	
1965	31.938	426	338	88	746	779	-33	55	31.993	
1966	31.993	476	368	108	736	763	-27	81	32.074	
1967	32.074	417	380	37	795	720	75	112	32.186	
1968	32.186	384	352	32	892	660	232	264	32.450	
1969	32.450	426	365	61	883	709	174	235	32.685	
1970	32.685	409	348	61	957	743	214	275	32.960	
1971	32.960	439	361	78	846	602	244	322	33.282	*
1972	33.282	470	364	106	792	618	174	280	33.562	
1973	33.562	474	405	69	877	671	206	275	33.837	
1974	33.837	462	386	76	764	578	186	262	34.099	
1975	34.099	396	399	-3	677	576	101	98	34.197	
1976	34.197	405	398	7	780	630	150	157	34.354	
1977	34.354	353	408	-55	760	570	190	135	34.489	
1978	34.489	363	403	-40	850	584	266	226	34.715	
1979	34.715	321	410	-89	820	516	304	215	34.930	
1980	34.930	323	414	-91	984	581	403	312	35.242	
1981	35.242	302	406	-104	918	625	293	189	35.431	*
1982	35.431	310	411	-101	732	531	201	100	35.531	
1983	35.531	292	414	-122	845	611	234	112	35.643	
1984	35.643	274	447	-173	907	656	251	78	35.721	
1985	35.721	292	448	-156	856	643	213	57	35.778	
1986	35.778	293	441	-148	765	614	151	3	35.781	
1987	35.781	283	414	-131	903	646	257	126	35.907	
1988	35.907	290	420	-130	846	664	182	52	35.959	
1989	35.959	279	400	-121	848	626	222	101	36.060	
1990	36.060	283	448	-165	1.055	592	463	298	36.358	
1991	36.358	267	415	-148	857	766	91	-57	36.301	
1992	36.301	306	416	-110	969	598	371	261	36.562	
1993	36.562	278	443	-165	1.290	754	536	371	36.933	
1994	36.933	281	407	-126	881	789	92	-34	36.899	
1995	36.899	277	412	-135	908	700	208	73	36.972	
1996	36.972	304	409	-105	951	669	282	177	37.149	
1997	37.149	283	384	-101	905	782	123	22	37.171	
1998	37.171	279	414	-135	1.354	799	555	420	37.591	
1999	37.591	290	404	-114	1.284	918	366	252	37.843	
2000	37.843	324	420	-96	1.314	809	505	409	38.252	
2001	38.252	265	337	-72	1.050	922	128	56	38.308	
2002	38.308	326	409	-83	1.448	802	646	563	38.871	
2003	38.871	335	439	-104	1.648	992	656	552	39.423	
2004	39.423	385	390	-5	1.735	1.146	589	584	40.007	
2005	40.007	404	418	-14	1.819	1.069	750	736	40.743	

* Dati censuari provvisori riferiti al mese di Ottobre.

Saldo naturale: eccedenza o deficit di nascite rispetto ai decessi.

Saldo migratorio: eccedenza o deficit di iscrizioni per immigrazione dall'estero o da un altro Comune italiano rispetto alle cancellazioni per emigrazione per l'estero o per altro Comune italiano.

Fonte: Dati Ufficio Statistica Comune di Cascina

Grafico 2: Evoluzione della popolazione del Comune di Cascina (1961 - 2005)

Popolazione al 31/12/2005

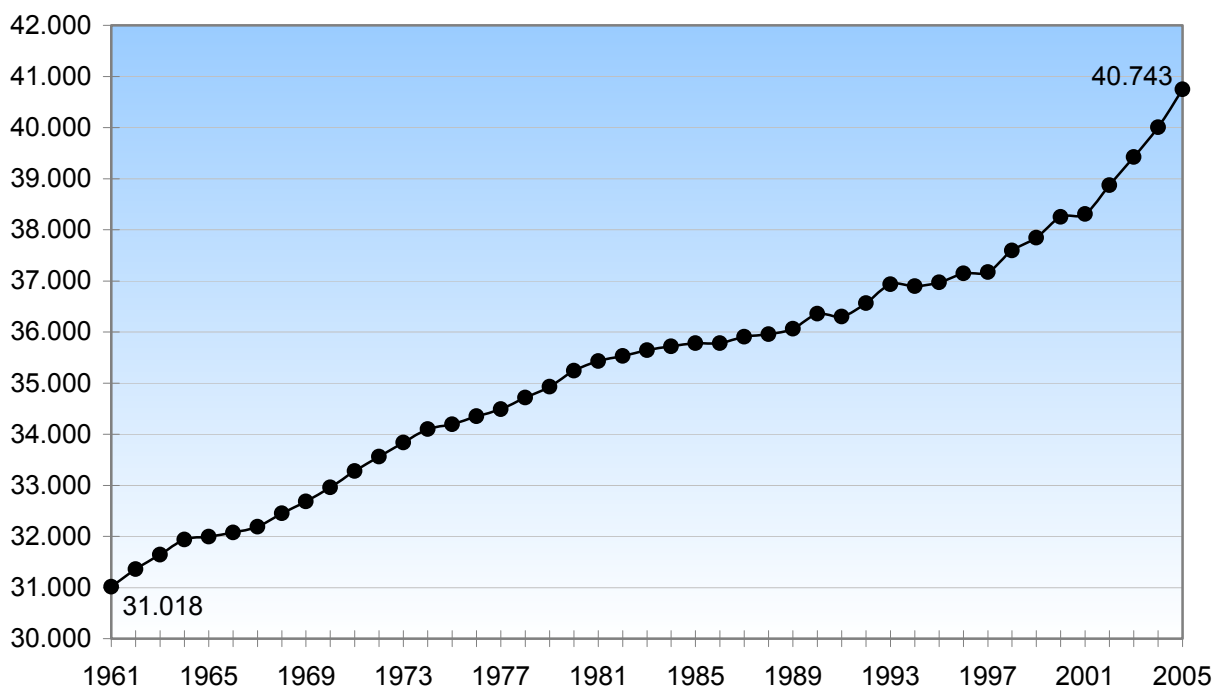

Fonte: Dati Ufficio Statistica Comune di Cascina

Grafico 3: Evoluzione della popolazione del Comune di Cascina (1995 - 2005)

Popolazione al 31/12/2005

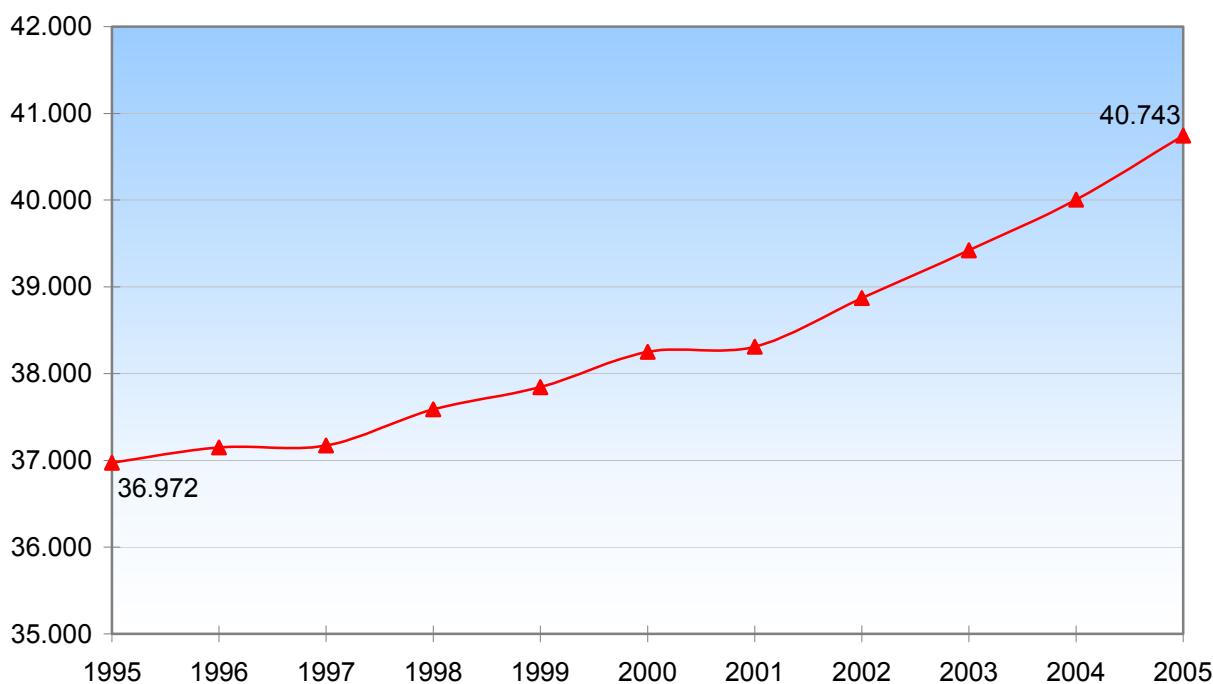

Fonte: Dati Ufficio Statistica Comune di Cascina

Tabella 3: Evoluzione della popolazione residente per frazione (1995 - 2005)

Frazione	1995	1996	1997	1998	1999	2000	2001*	2002	2003	2004	2005
CASCIAVOLA	3.590	3.599	3.587	3.564	3.577	3.572	3.673	3.643	3.687	3.709	3.723
CASCINA	9.791	9.747	9.709	9.768	9.872	9.969	9.802	10.068	10.117	10.141	10.270
LATIGNANO	1.529	1.545	1.551	1.524	1.484	1.505	1.480	1.489	1.526	1.541	1.607
MARCIANA	1.072	1.077	1.085	1.073	1.070	1.101	991	1.105	1.132	1.164	1.178
MONTIONE	1.639	1.626	1.617	1.626	1.608	1.603	1.584	1.565	1.604	1.643	1.649
MUSIGLIANO	438	431	432	563	593	612	649	684	710	741	769
NAVACCHIO	586	597	591	591	594	590	610	589	600	604	604
PETTORI	705	743	764	758	740	752	756	772	754	753	768
RIPOLI	388	418	406	397	399	390	399	416	453	459	460
SAN BENEDETTO	1.558	1.602	1.572	1.571	1.573	1.577	1.652	1.627	1.649	1.656	1.686
SAN CASCIANO	2.028	2.040	2.027	2.044	2.101	2.164	2.192	2.218	2.268	2.261	2.345
SAN FREDIANO A SETTIMO	2.763	2.850	2.872	2.867	2.959	2.981	3.025	3.119	3.130	3.216	3.268
SAN GIORGIO	1.153	1.150	1.165	1.166	1.167	1.150	1.124	1.084	1.100	1.109	1.106
SAN LORENZO A PAGNATICO	986	975	1.000	1.069	1.113	1.175	1.195	1.205	1.266	1.333	1.393
SAN LORENZO ALLE CORTI	2.818	2.835	2.882	2.992	2.989	2.970	3.148	3.150	3.178	3.243	3.348
SAN PROSPERO	1.525	1.541	1.554	1.590	1.568	1.576	1.574	1.580	1.601	1.649	1.642
SAN SISTO	769	720	699	766	819	864	862	867	874	890	915
S. STEFANO A MACERATA	404	392	396	389	395	431	426	439	452	455	473
TITIGNANO	1.092	1.114	1.123	1.122	1.110	1.115	1.246	1.100	1.131	1.183	1.242
VICARELLO	170	160	166	173	142	151	150	164	165	164	163
VISIGNANO	1.220	1.246	1.244	1.250	1.250	1.257	1.266	1.245	1.283	1.328	1.346
ZAMBRA	748	741	729	728	720	747	745	742	743	765	788
TOTALE COMUNE	36.972	37.149	37.171	37.591	37.843	38.252	38.549	38.871	39.423	40.007	40.743

* Per il 2001 il dato è stato stimato nel corso delle operazioni censuarie.

Fonte: Dati Ufficio Statistica Comune di Cascina

Grafico 4: Variazione percentuale del peso demografico della popolazione residente per frazione (1995 - 2005)

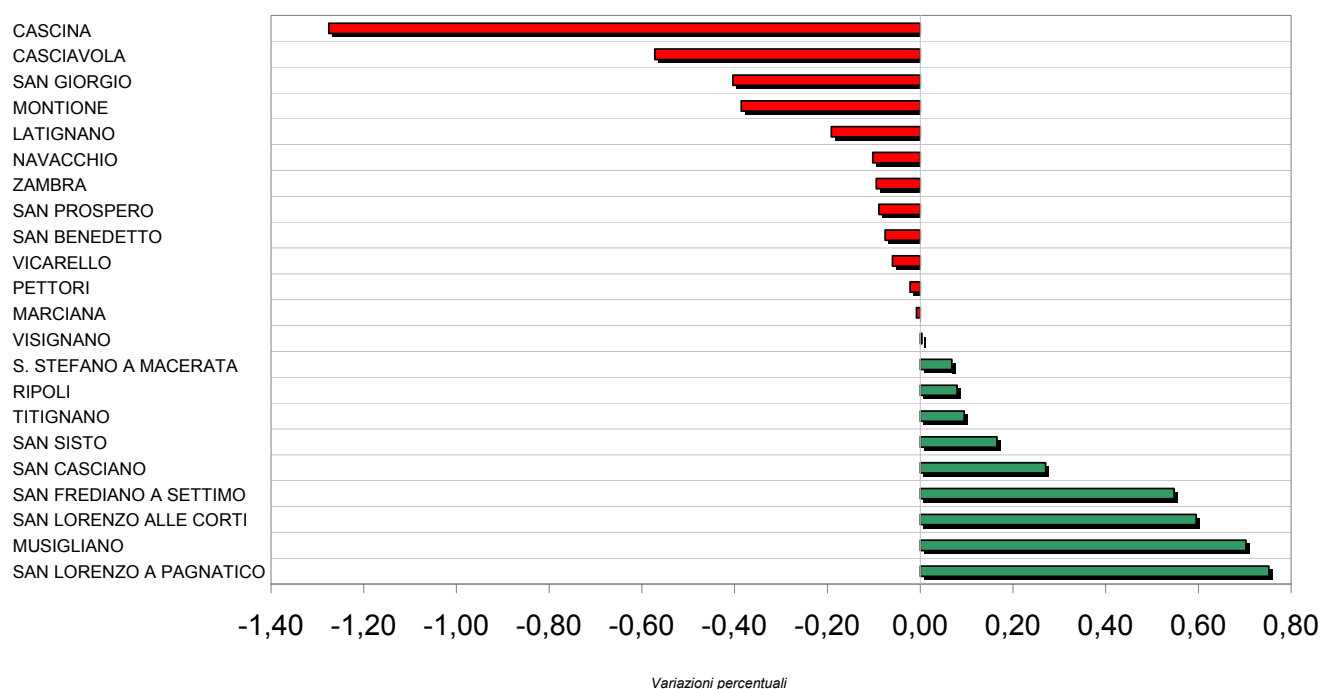

Fonte: Dati Ufficio Statistica Comune di Cascina

Grafico 5: Evoluzione percentuale rispetto alla popolazione dell'anno precedente: Località Casciavola (1996 - 2005)

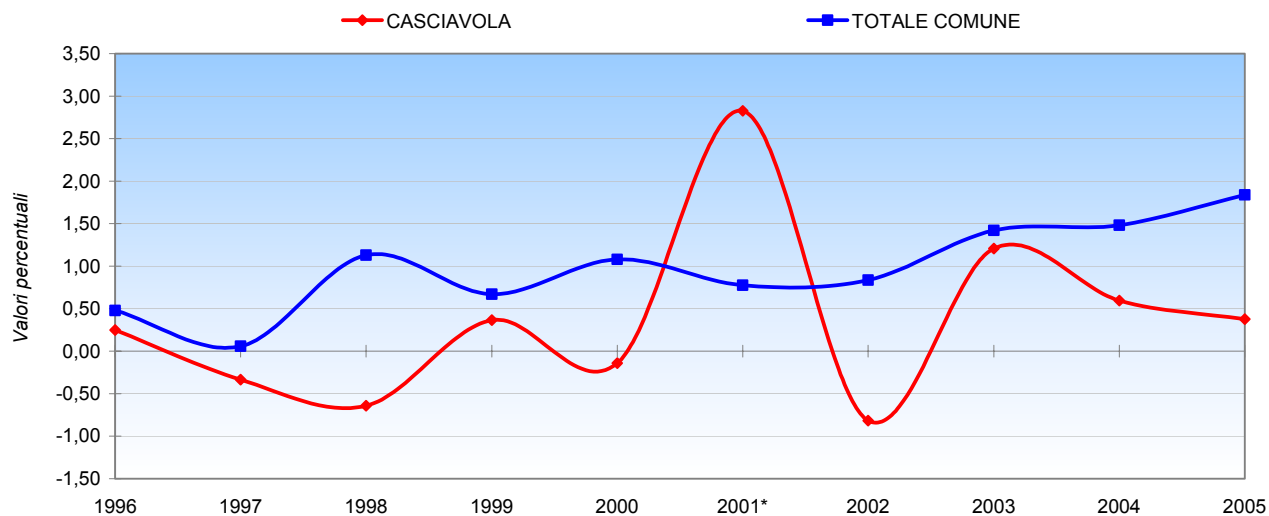

Frazione	1995	1996	1997	1998	1999	2000	2001*	2002	2003	2004	2005
CASCIAVOLA	3.590	3.599	3.587	3.564	3.577	3.572	3.673	3.643	3.687	3.709	3.723

Popolazione al 31/12/2005

* Per il 2001 il dato è stato stimato nel corso delle operazioni censuarie.

Fonte: Dati Ufficio Statistica Comune di Cascina

Grafico 6: Evoluzione percentuale rispetto alla popolazione dell'anno precedente: Località Cascina (1996 - 2005)

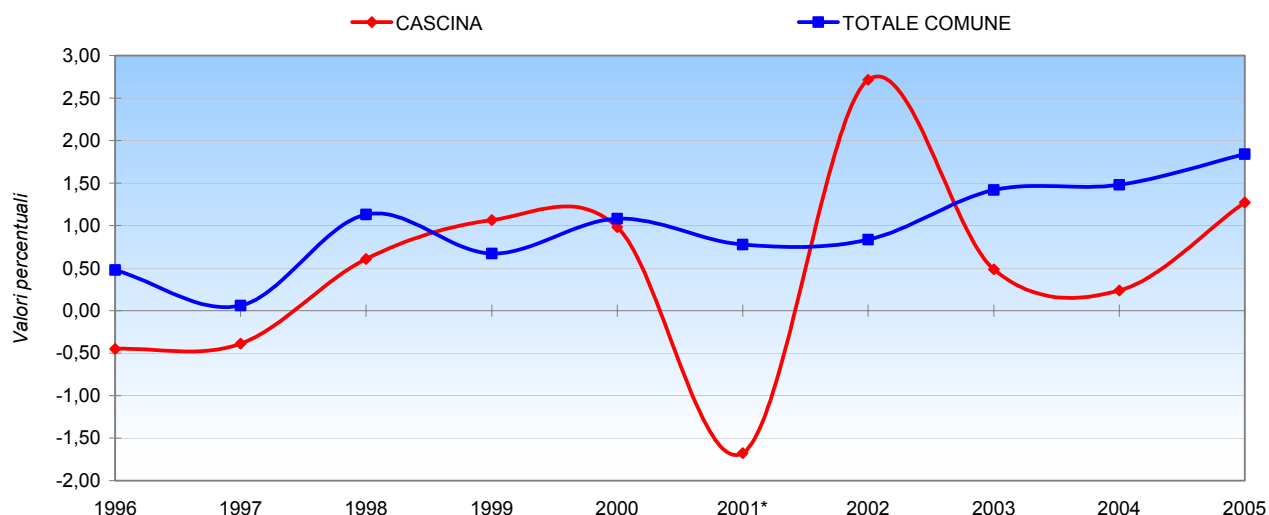

Frazione	1995	1996	1997	1998	1999	2000	2001*	2002	2003	2004	2005
CASCINA	9.791	9.747	9.709	9.768	9.872	9.969	9.802	10.068	10.117	10.141	10.270

Popolazione al 31/12/2005

* Per il 2001 il dato è stato stimato nel corso delle operazioni censuarie.

Fonte: Dati Ufficio Statistica Comune di Cascina

Grafico 7: Evoluzione percentuale rispetto alla popolazione dell'anno precedente: Località Latignano (1996 - 2005)

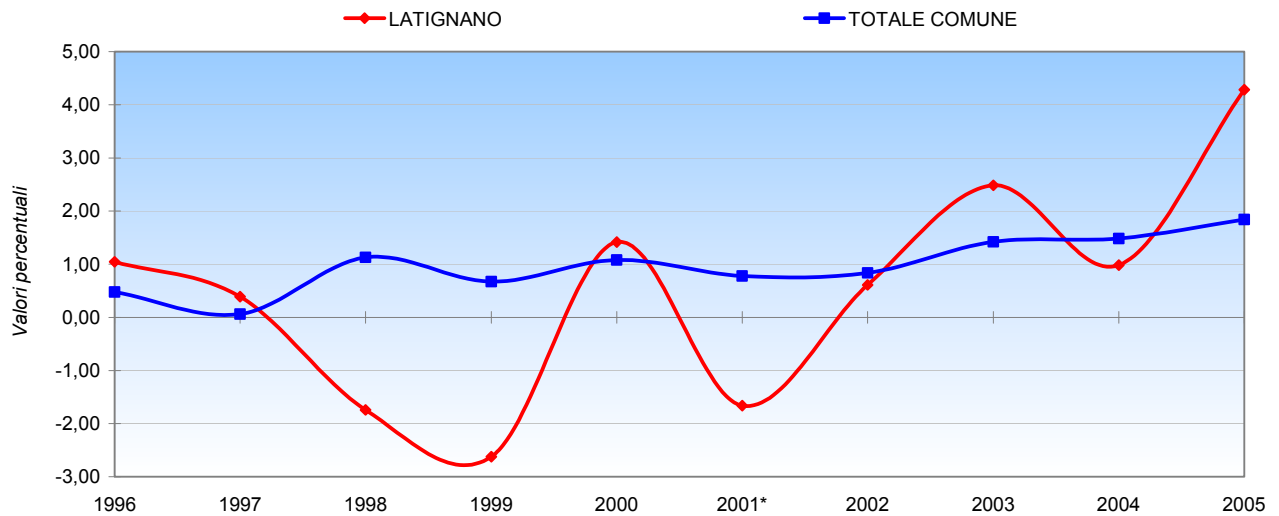

Frazione	1995	1996	1997	1998	1999	2000	2001*	2002	2003	2004	2005
LATIGNANO	1.529	1.545	1.551	1.524	1.484	1.505	1.480	1.489	1.526	1.541	1.607

Popolazione al 31/12/2005

* Per il 2001 il dato è stato stimato nel corso delle operazioni censuarie.

Fonte: Dati Ufficio Statistica Comune di Cascina

Grafico 8: Evoluzione percentuale rispetto alla popolazione dell'anno precedente: Località Marciana (1996 - 2005)

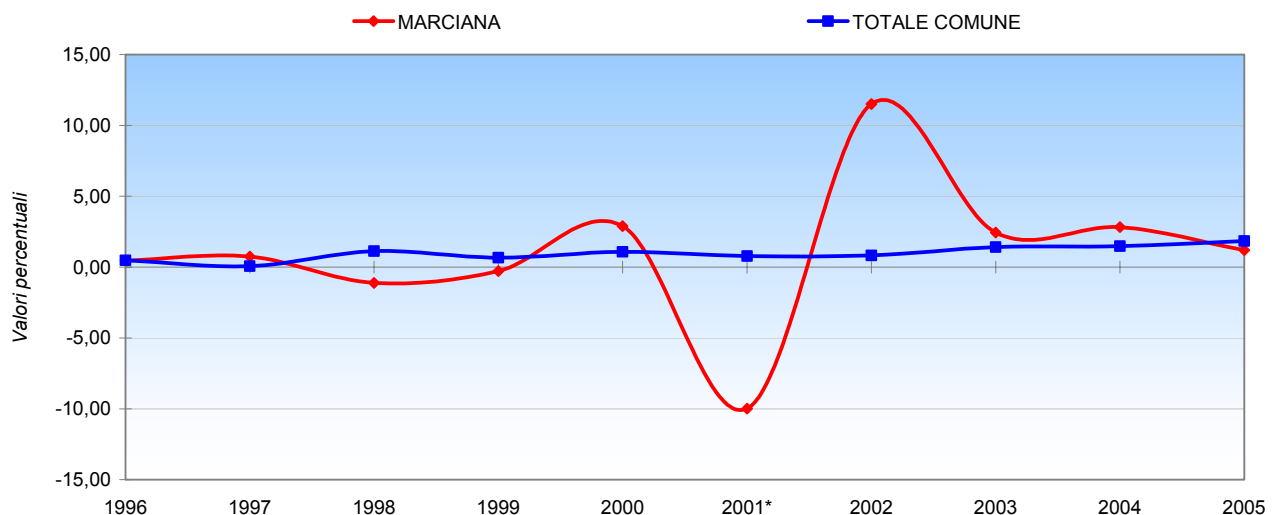

Frazione	1995	1996	1997	1998	1999	2000	2001*	2002	2003	2004	2005
MARCIANA	1.072	1.077	1.085	1.073	1.070	1.101	991	1.105	1.132	1.164	1.178

Popolazione al 31/12/2005

* Per il 2001 il dato è stato stimato nel corso delle operazioni censuarie.

Fonte: Dati Ufficio Statistica Comune di Cascina

Grafico 9: Evoluzione percentuale rispetto alla popolazione dell'anno precedente: Località Montione (1996 - 2005)

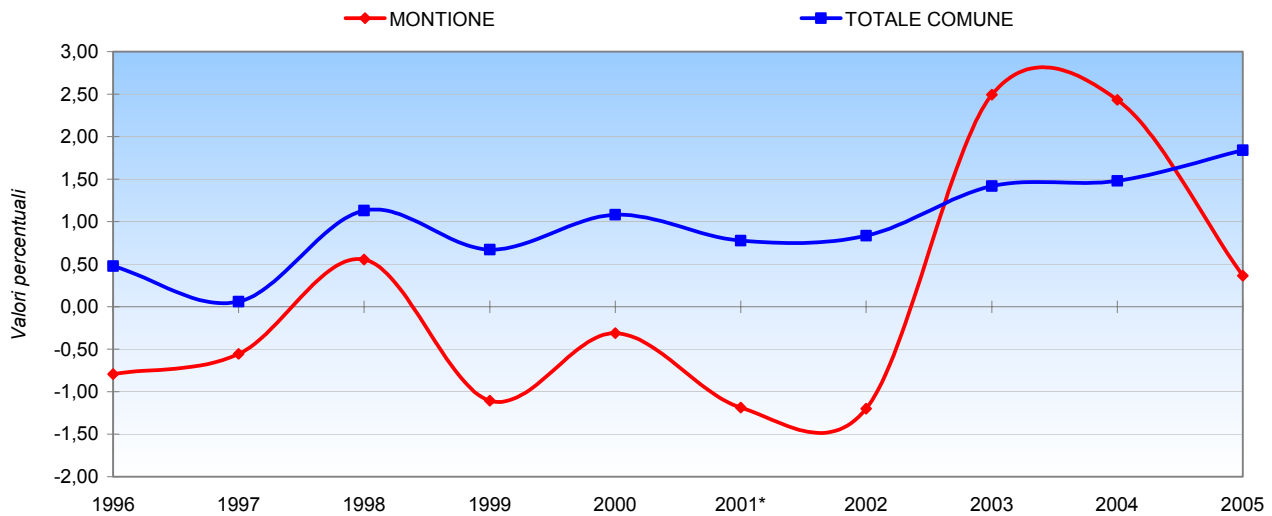

Frazione	1995	1996	1997	1998	1999	2000	2001*	2002	2003	2004	2005
MONTIONE	1.639	1.626	1.617	1.626	1.608	1.603	1.584	1.565	1.604	1.643	1.649

Popolazione al 31/12/2005

* Per il 2001 il dato è stato stimato nel corso delle operazioni censuarie.

Fonte: Dati Ufficio Statistica Comune di Cascina

Grafico 10: Evoluzione percentuale rispetto alla popolazione dell'anno precedente: Località Musigliano (1996 - 2005)

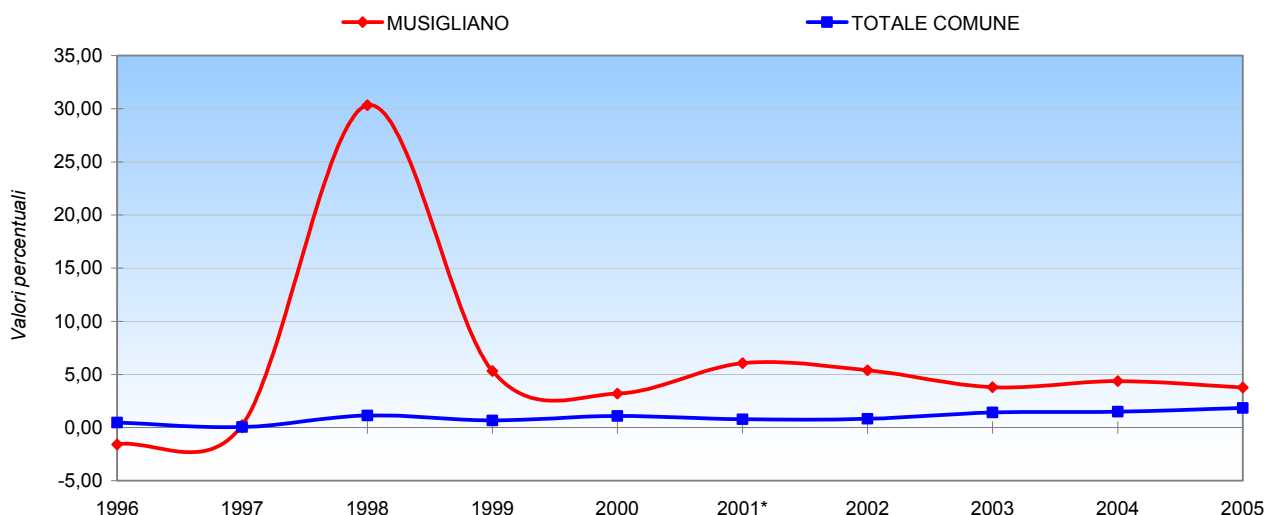

Frazione	1995	1996	1997	1998	1999	2000	2001*	2002	2003	2004	2005
MUSIGLIANO	438	431	432	563	593	612	649	684	710	741	769

Popolazione al 31/12/2005

* Per il 2001 il dato è stato stimato nel corso delle operazioni censuarie.

Fonte: Dati Ufficio Statistica Comune di Cascina

Grafico 11: Evoluzione percentuale rispetto alla popolazione dell'anno precedente: Località Navacchio (1996 - 2005)

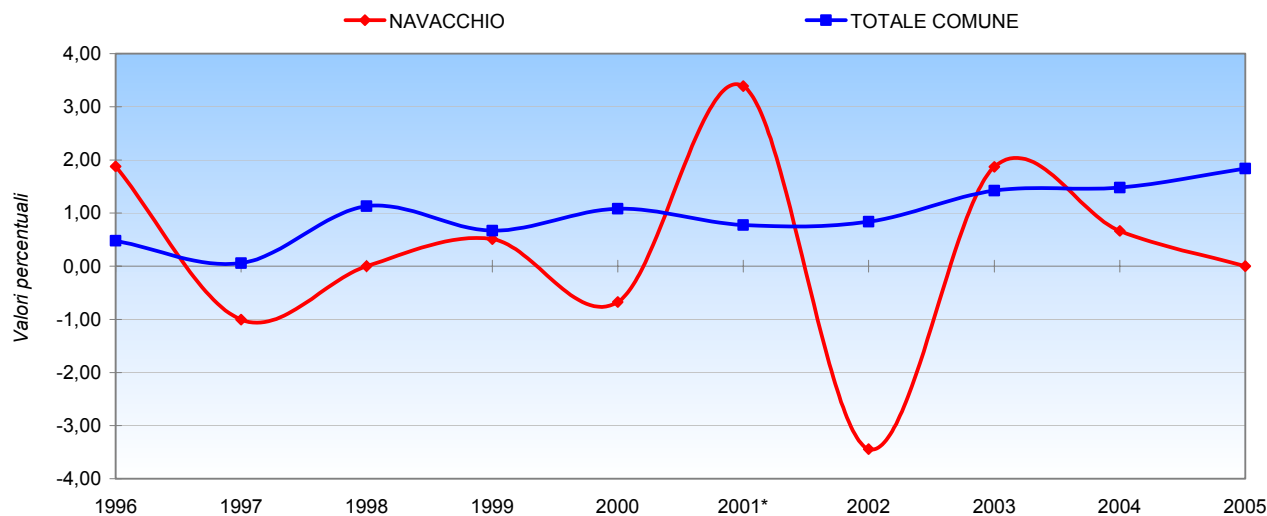

Frazione	1995	1996	1997	1998	1999	2000	2001*	2002	2003	2004	2005
NAVACCHIO	586	597	591	591	594	590	610	589	600	604	604

Popolazione al 31/12/2005

* Per il 2001 il dato è stato stimato nel corso delle operazioni censuarie.

Fonte: Dati Ufficio Statistica Comune di Cascina

Grafico 12: Evoluzione percentuale rispetto alla popolazione dell'anno precedente: Località Pettori (1996 - 2005)

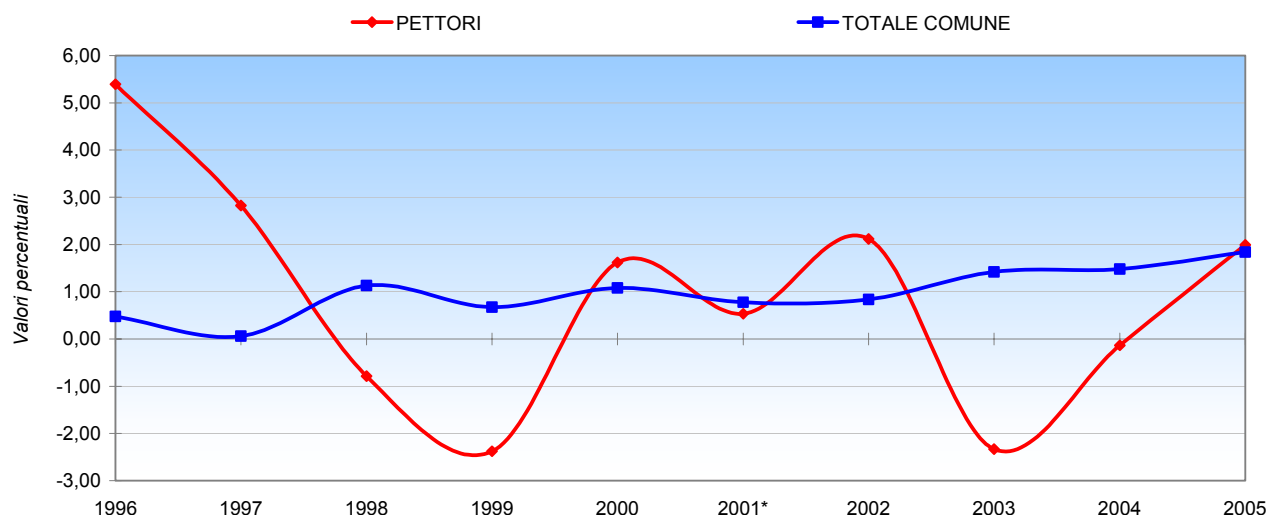

Frazione	1995	1996	1997	1998	1999	2000	2001*	2002	2003	2004	2005
PETTORI	705	743	764	758	740	752	756	772	754	753	768

Popolazione al 31/12/2005

* Per il 2001 il dato è stato stimato nel corso delle operazioni censuarie.

Fonte: Dati Ufficio Statistica Comune di Cascina

Grafico 13: Evoluzione percentuale rispetto alla popolazione dell'anno precedente: Località Ripoli (1996 - 2005)

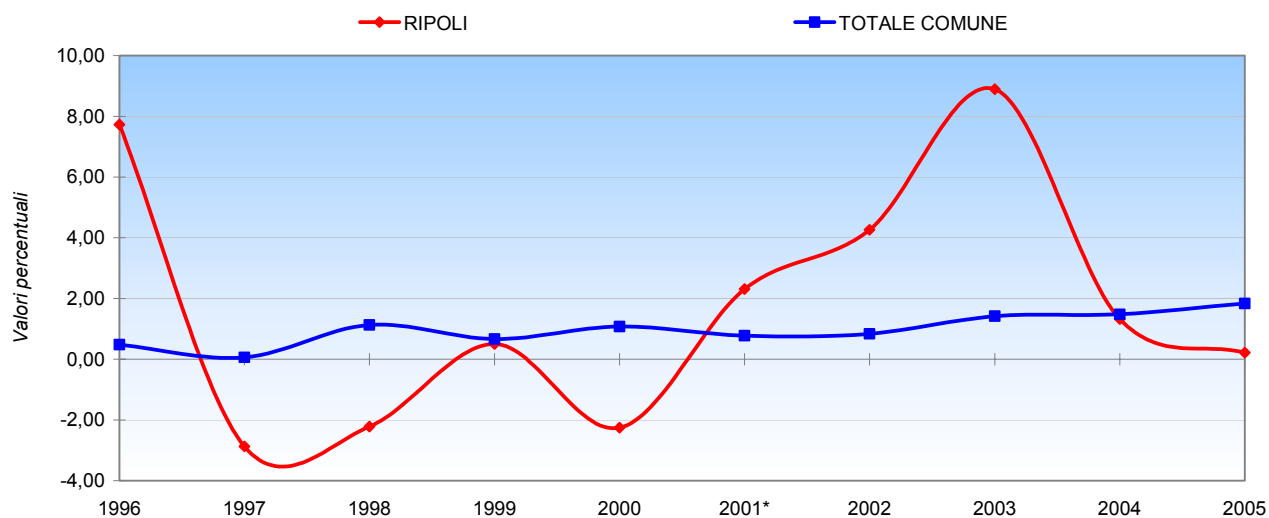

Frazione	1995	1996	1997	1998	1999	2000	2001*	2002	2003	2004	2005
RIPOLI	388	418	406	397	399	390	399	416	453	459	460

Popolazione al 31/12/2005

* Per il 2001 il dato è stato stimato nel corso delle operazioni censuarie.

Fonte: Dati Ufficio Statistica Comune di Cascina

Grafico 14: Evoluzione percentuale rispetto alla popolazione dell'anno precedente: Località San Benedetto (1996 - 2005)

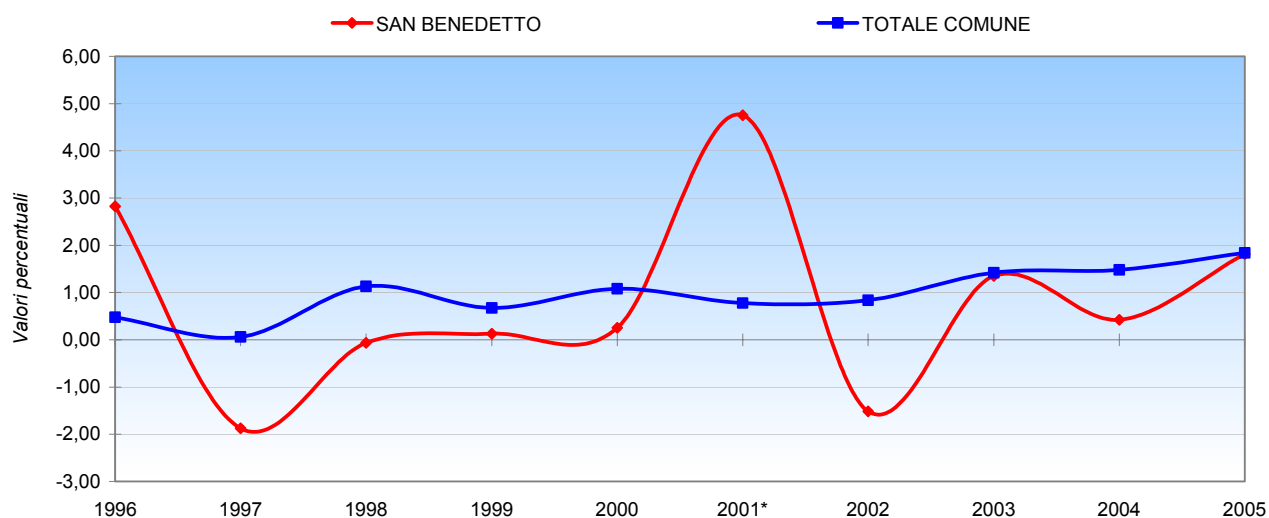

Frazione	1995	1996	1997	1998	1999	2000	2001*	2002	2003	2004	2005
SAN BENEDETTO	1.558	1.602	1.572	1.571	1.573	1.577	1.652	1.627	1.649	1.656	1.686

Popolazione al 31/12/2005

* Per il 2001 il dato è stato stimato nel corso delle operazioni censuarie.

Fonte: Dati Ufficio Statistica Comune di Cascina

Grafico 15: Evoluzione percentuale rispetto alla popolazione dell'anno precedente: Località San Casciano (1996 - 2005)

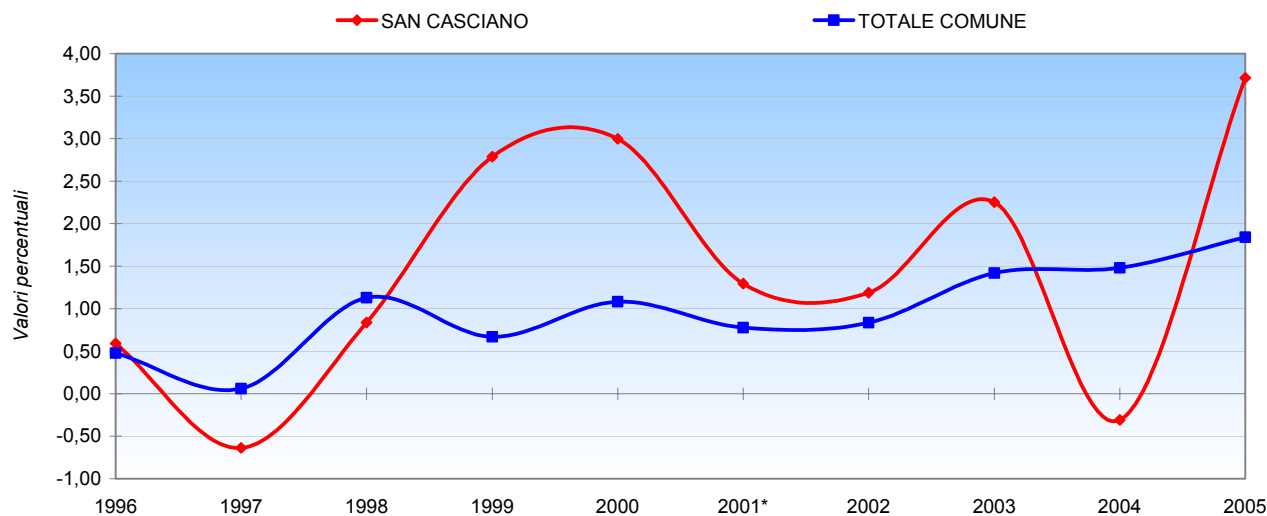

Frazione	1995	1996	1997	1998	1999	2000	2001*	2002	2003	2004	2005
SAN CASCIANO	2.028	2.040	2.027	2.044	2.101	2.164	2.192	2.218	2.268	2.261	2.345

Popolazione al 31/12/2005

* Per il 2001 il dato è stato stimato nel corso delle operazioni censuarie.

Fonte: Dati Ufficio Statistica Comune di Cascina

Grafico 16: Evoluzione percentuale rispetto alla popolazione dell'anno precedente: Località San Frediano a Settimo (1996 - 2005)

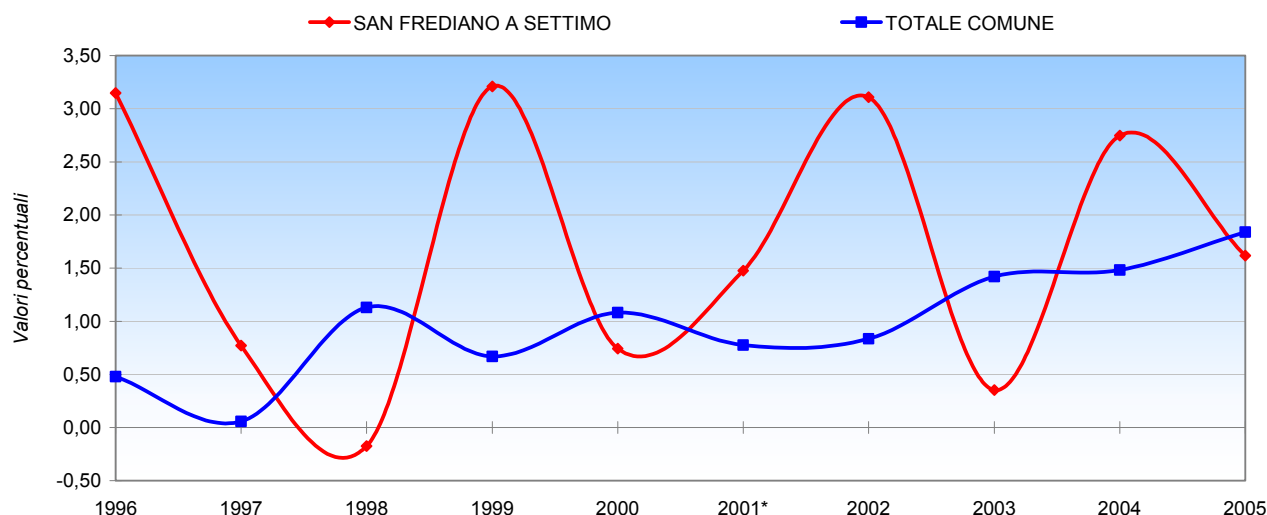

Frazione	1995	1996	1997	1998	1999	2000	2001*	2002	2003	2004	2005
SAN FREDIANO A SETTIMO	2.763	2.850	2.872	2.867	2.959	2.981	3.025	3.119	3.130	3.216	3.268

Popolazione al 31/12/2005

* Per il 2001 il dato è stato stimato nel corso delle operazioni censuarie.

Fonte: Dati Ufficio Statistica Comune di Cascina

Grafico 17: Evoluzione percentuale rispetto alla popolazione dell'anno precedente: Località San Giorgio (1996 - 2005)

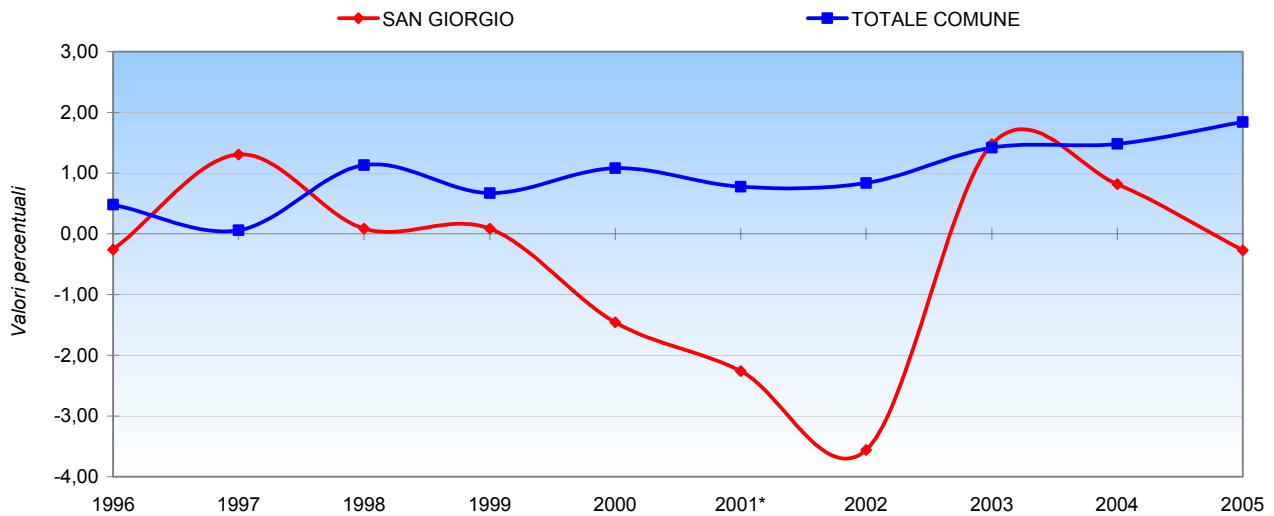

Frazione	1995	1996	1997	1998	1999	2000	2001*	2002	2003	2004	2005
SAN GIORGIO	1.153	1.150	1.165	1.166	1.167	1.150	1.124	1.084	1.100	1.109	1.106

Popolazione al 31/12/2005

* Per il 2001 il dato è stato stimato nel corso delle operazioni censuarie.

Fonte: Dati Ufficio Statistica Comune di Cascina

Grafico 18: Evoluzione percentuale rispetto alla popolazione dell'anno precedente: Località San Lorenzo a Pagnatico (1996 - 2005)

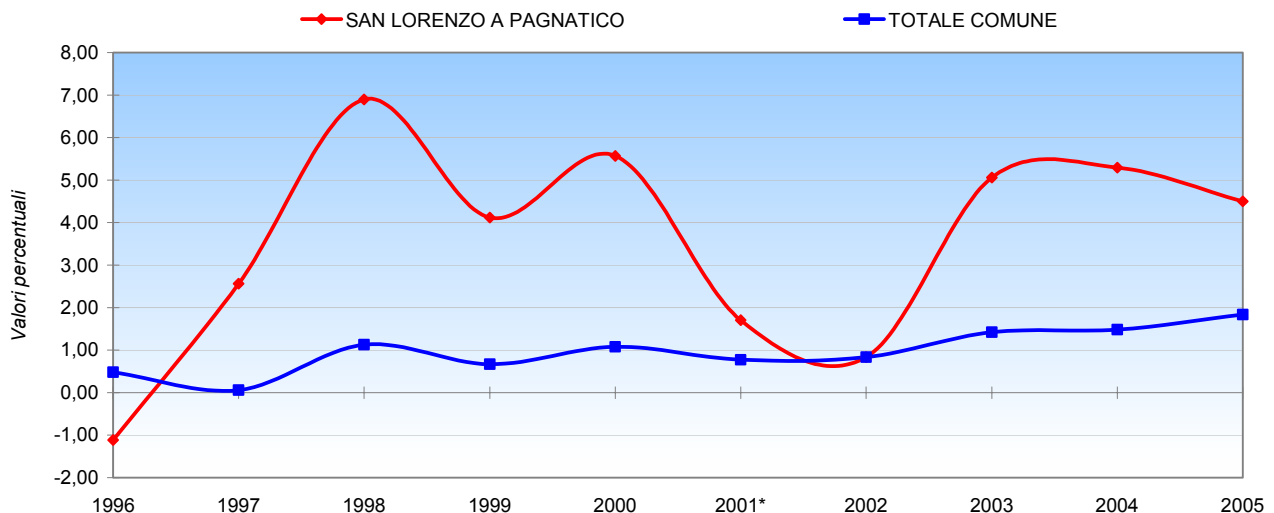

Frazione	1995	1996	1997	1998	1999	2000	2001*	2002	2003	2004	2005
SAN LORENZO A PAGNATICO	986	975	1.000	1.069	1.113	1.175	1.195	1.205	1.266	1.333	1.393

Popolazione al 31/12/2005

* Per il 2001 il dato è stato stimato nel corso delle operazioni censuarie.

Fonte: Dati Ufficio Statistica Comune di Cascina

Grafico 19: Evoluzione percentuale rispetto alla popolazione dell'anno precedente: Località San Lorenzo alle Corti (1996 - 2005)

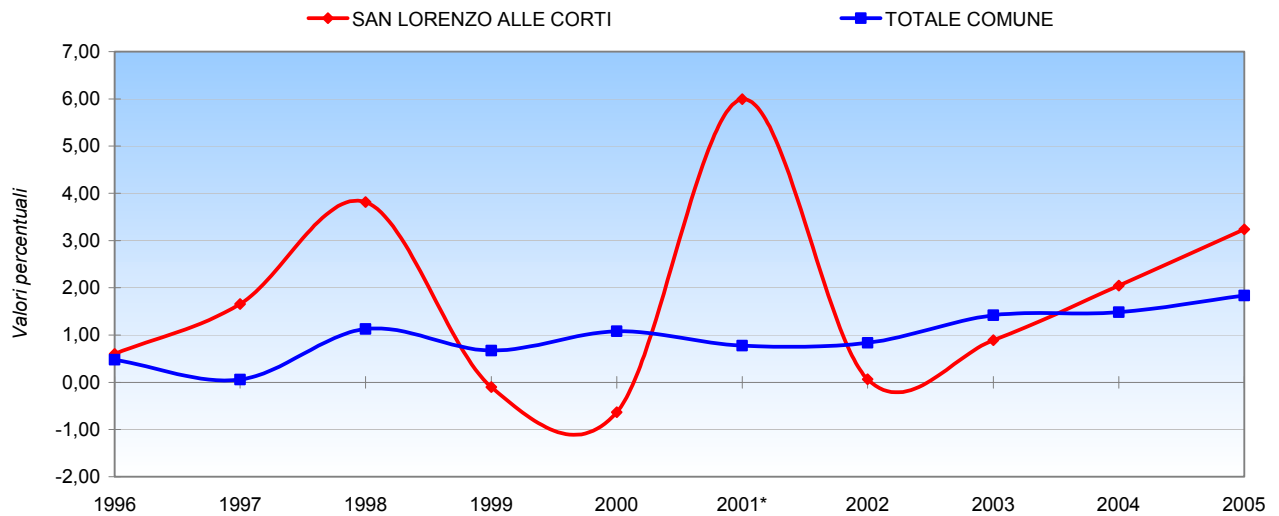

Frazione	1995	1996	1997	1998	1999	2000	2001*	2002	2003	2004	2005
SAN LORENZO ALLE CORTI	2.818	2.835	2.882	2.992	2.989	2.970	3.148	3.150	3.178	3.243	3.348

Popolazione al 31/12/2005

* Per il 2001 il dato è stato stimato nel corso delle operazioni censuarie.

Fonte: Dati Ufficio Statistica Comune di Cascina

Grafico 20: Evoluzione percentuale rispetto alla popolazione dell'anno precedente: Località San Prospero (1996 - 2005)

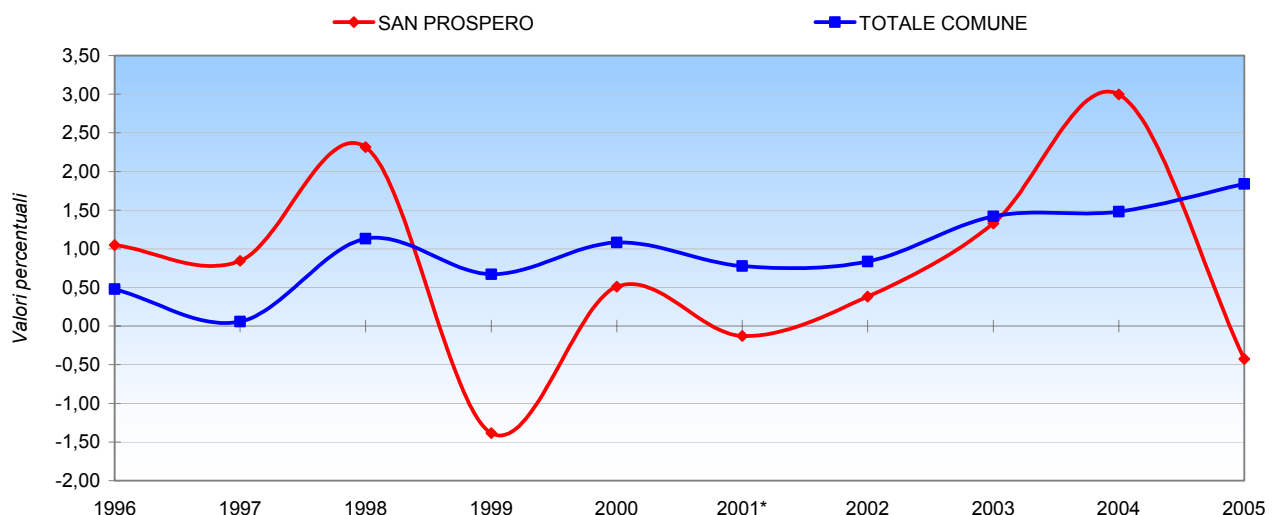

Frazione	1995	1996	1997	1998	1999	2000	2001*	2002	2003	2004	2005
SAN PROSPERO	1.525	1.541	1.554	1.590	1.568	1.576	1.574	1.580	1.601	1.649	1.642

Popolazione al 31/12/2005

* Per il 2001 il dato è stato stimato nel corso delle operazioni censuarie.

Fonte: Dati Ufficio Statistica Comune di Cascina

Grafico 21: Evoluzione percentuale rispetto alla popolazione dell'anno precedente: Località San Sisto (1996 - 2005)

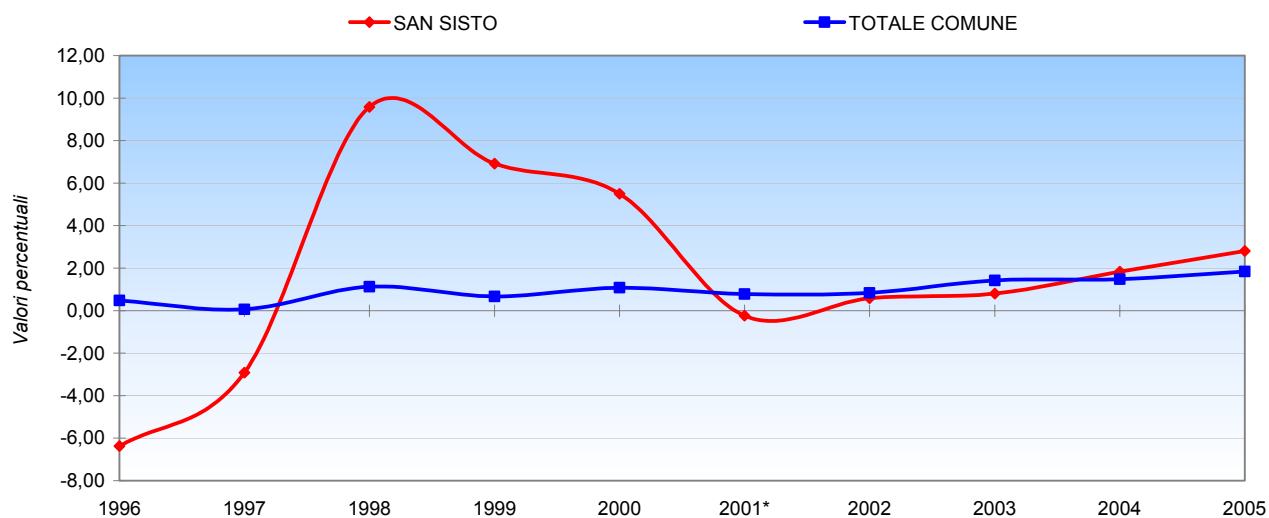

Frazione	1995	1996	1997	1998	1999	2000	2001*	2002	2003	2004	2005
SAN SISTO	769	720	699	766	819	864	862	867	874	890	915

Popolazione al 31/12/2005

* Per il 2001 il dato è stato stimato nel corso delle operazioni censuarie.

Fonte: Dati Ufficio Statistica Comune di Cascina

Grafico 22: Evoluzione percentuale rispetto alla popolazione dell'anno precedente: Località S. Stefano a Macerata (1996 - 2005)

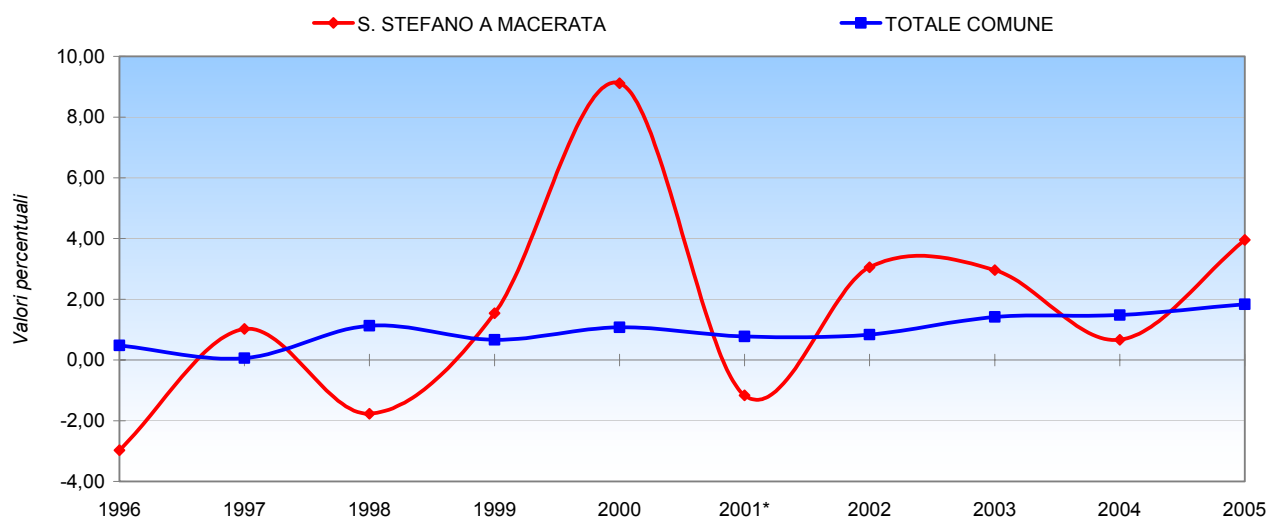

Frazione	1995	1996	1997	1998	1999	2000	2001*	2002	2003	2004	2005
S. STEFANO A MACERATA	404	392	396	389	395	431	426	439	452	455	473

Popolazione al 31/12/2005

* Per il 2001 il dato è stato stimato nel corso delle operazioni censuarie.

Fonte: Dati Ufficio Statistica Comune di Cascina

Grafico 23: Evoluzione percentuale rispetto alla popolazione dell'anno precedente: Località Titignano (1996 - 2005)

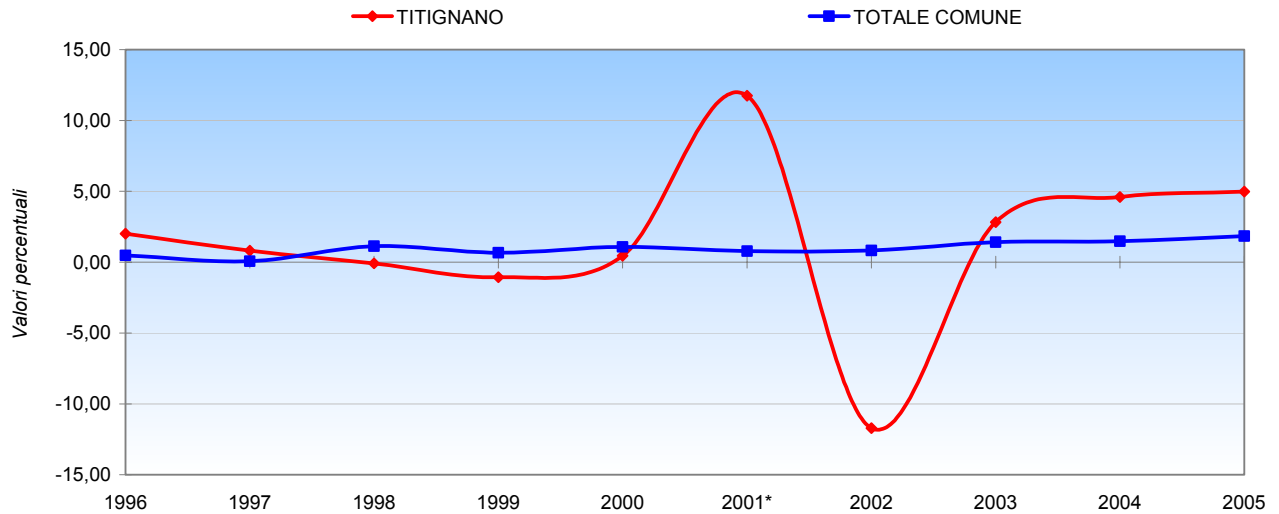

Frazione	1995	1996	1997	1998	1999	2000	2001*	2002	2003	2004	2005
TITIGNANO	1.092	1.114	1.123	1.122	1.110	1.115	1.246	1.100	1.131	1.183	1.242

Popolazione al 31/12/2005

* Per il 2001 il dato è stato stimato nel corso delle operazioni censuarie.

Fonte: Dati Ufficio Statistica Comune di Cascina

Grafico 24: Evoluzione percentuale rispetto alla popolazione dell'anno precedente: Località Vicarello (1996 - 2005)

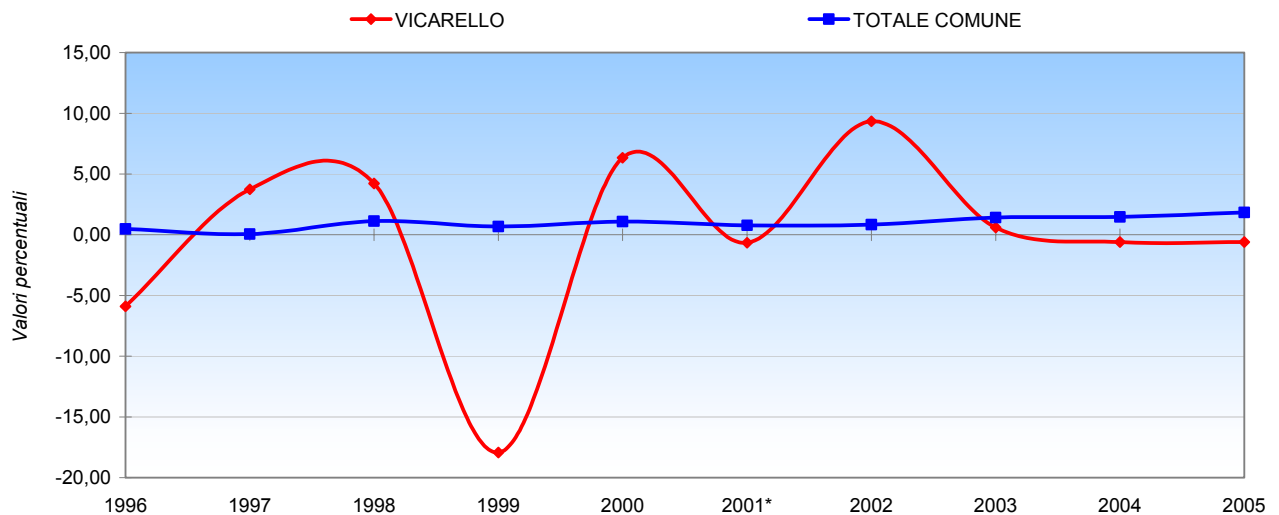

Frazione	1995	1996	1997	1998	1999	2000	2001*	2002	2003	2004	2005
VICARELLO	170	160	166	173	142	151	150	164	165	164	163

Popolazione al 31/12/2005

* Per il 2001 il dato è stato stimato nel corso delle operazioni censuarie.

Fonte: Dati Ufficio Statistica Comune di Cascina

Grafico 25: Evoluzione percentuale rispetto alla popolazione dell'anno precedente: Località Visignano (1996 - 2005)

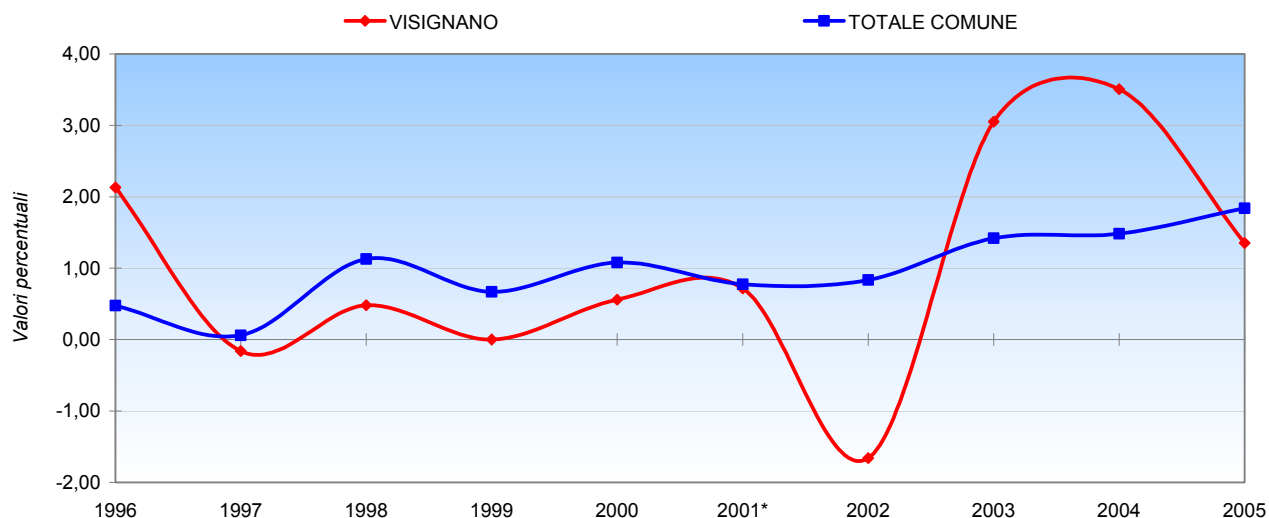

Frazione	1995	1996	1997	1998	1999	2000	2001*	2002	2003	2004	2005
VISIGNANO	1.220	1.246	1.244	1.250	1.250	1.257	1.266	1.245	1.283	1.328	1.346

Popolazione al 31/12/2005

* Per il 2001 il dato è stato stimato nel corso delle operazioni censuarie.

Fonte: Dati Ufficio Statistica Comune di Cascina

Grafico 26: Evoluzione percentuale rispetto alla popolazione dell'anno precedente: Località Zambra (1996 - 2005)

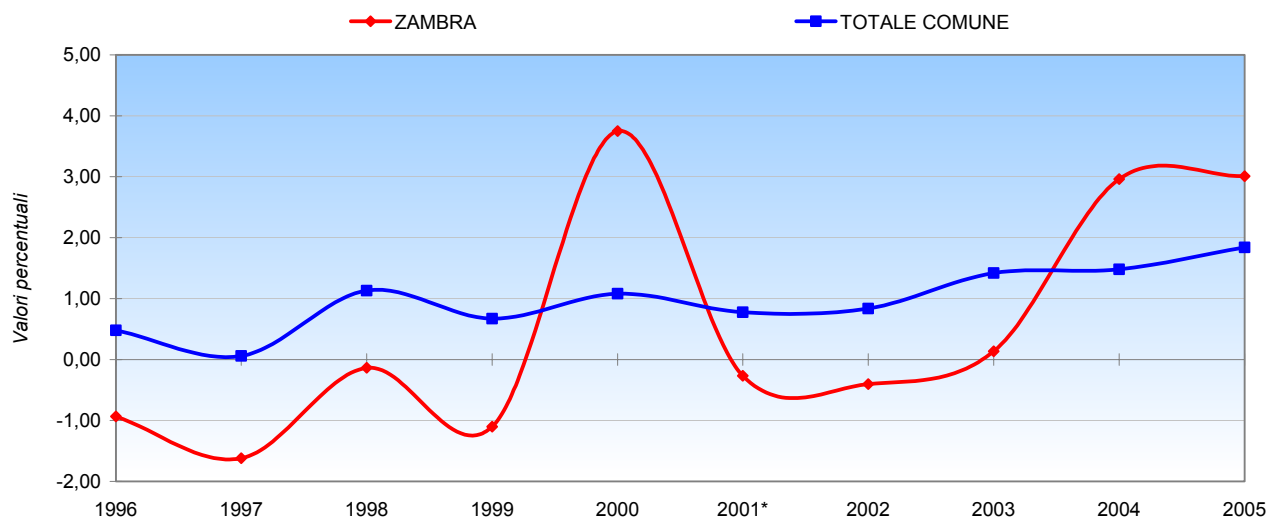

Frazione	1995	1996	1997	1998	1999	2000	2001*	2002	2003	2004	2005
ZAMBRA	748	741	729	728	720	747	745	742	743	765	788

Popolazione al 31/12/2005

* Per il 2001 il dato è stato stimato nel corso delle operazioni censuarie.

Fonte: Dati Ufficio Statistica Comune di Cascina

Tabella 4: Evoluzione dei Tassi generici di movimento della popolazione, valori per 1.000 abitanti (1961 - 2005)

Anno	Tasso di natalità	Tasso di mortalità	Tasso di crescita naturale	Tasso di immigrazione	Tasso di emigrazione	Tasso di crescita migratoria	Tasso di crescita totale
1961	13,0	10,6	2,3	31,0	22,1	8,9	11,2
1962	12,1	11,8	0,3	34,4	23,7	10,7	11,0
1963	13,5	11,9	1,5	30,1	22,5	7,5	9,0
1964	14,2	10,3	3,9	28,0	22,7	5,3	9,2
1965	13,3	10,6	2,8	23,3	24,4	-1,0	1,7
1966	14,9	11,5	3,4	23,0	23,8	-0,8	2,5
1967	13,0	11,8	1,2	24,7	22,4	2,3	3,5
1968	11,9	10,9	1,0	27,6	20,4	7,2	8,2
1969	13,1	11,2	1,9	27,1	21,8	5,3	7,2
1970	12,5	10,6	1,9	29,2	22,6	6,5	8,4
1971	13,3	10,9	2,4	25,5	18,2	7,4	9,7
1972	14,1	10,9	3,2	23,7	18,5	5,2	8,4
1973	14,1	12,0	2,0	26,0	19,9	6,1	8,2
1974	13,6	11,4	2,2	22,5	17,0	5,5	7,7
1975	11,6	11,7	-0,1	19,8	16,9	3,0	2,9
1976	11,8	11,6	0,2	22,8	18,4	4,4	4,6
1977	10,3	11,9	-1,6	22,1	16,6	5,5	3,9
1978	10,5	11,6	-1,2	24,6	16,9	7,7	6,5
1979	9,2	11,8	-2,6	23,5	14,8	8,7	6,2
1980	9,2	11,8	-2,6	28,0	16,6	11,5	8,9
1981	8,5	11,5	-2,9	26,0	17,7	8,3	5,3
1982	8,7	11,6	-2,8	20,6	15,0	5,7	2,8
1983	8,2	11,6	-3,4	23,7	17,2	6,6	3,1
1984	7,7	12,5	-4,8	25,4	18,4	7,0	2,2
1985	8,2	12,5	-4,4	23,9	18,0	6,0	1,6
1986	8,2	12,3	-4,1	21,4	17,2	4,2	0,1
1987	7,9	11,6	-3,7	25,2	18,0	7,2	3,5
1988	8,1	11,7	-3,6	23,5	18,5	5,1	1,4
1989	7,7	11,1	-3,4	23,5	17,4	6,2	2,8
1990	7,8	12,4	-4,6	29,1	16,3	12,8	8,2
1991	7,3	11,4	-4,1	23,6	21,1	2,5	-1,6
1992	8,4	11,4	-3,0	26,6	16,4	10,2	7,2
1993	7,6	12,1	-4,5	35,1	20,5	14,6	10,1
1994	7,6	11,0	-3,4	23,9	21,4	2,5	-0,9
1995	7,5	11,2	-3,7	24,6	19,0	5,6	2,0
1996	8,2	11,0	-2,8	25,7	18,1	7,6	4,8
1997	7,6	10,3	-2,7	24,4	21,0	3,3	0,6
1998	7,5	11,1	-3,6	36,2	21,4	14,8	11,2
1999	7,7	10,7	-3,0	34,0	24,3	9,7	6,7
2000	8,5	11,0	-2,5	34,5	21,3	13,3	10,7
2001	6,9	8,8	-1,9	27,4	24,1	3,3	1,5
2002	8,4	10,6	-2,2	37,5	20,8	16,7	14,6
2003	8,6	11,2	-2,7	42,1	25,3	16,8	14,1
2004	9,7	9,8	-0,1	43,7	28,9	14,8	14,7
2005	10,0	10,4	-0,3	45,1	26,5	18,6	18,2

Tasso di natalità: rapporto tra numero di nati vivi dell'anno e l'ammontare medio dei residenti (per 1.000).

Tasso di mortalità: rapporto tra numero dei decessi nell'anno e l'ammontare medio dei residenti (per 1.000).

Tasso di crescita naturale: differenza tra il tasso di natalità ed il tasso di mortalità.

Tasso di immigrazione: rapporto fra il numero di persone iscritte in anagrafe (immigrate) e la popolazione media residente (per 1.000).

Tasso di emigrazione: rapporto fra il numero di persone cancellate dall'anagrafe (emigrate) e la popolazione media residente (per 1.000).

Tasso di crescita migratoria: rapporto tra il saldo migratorio e l'ammontare medio annuo dei residenti (per 1.000).

Tasso di crescita totale: tasso medio annuo di incremento della popolazione (per 1.000).

Fonte: Dati Ufficio Statistica Comune di Cascina

Grafico 27: Andamento del Tasso generico di Natalità e di Mortalità (1961 - 2005)

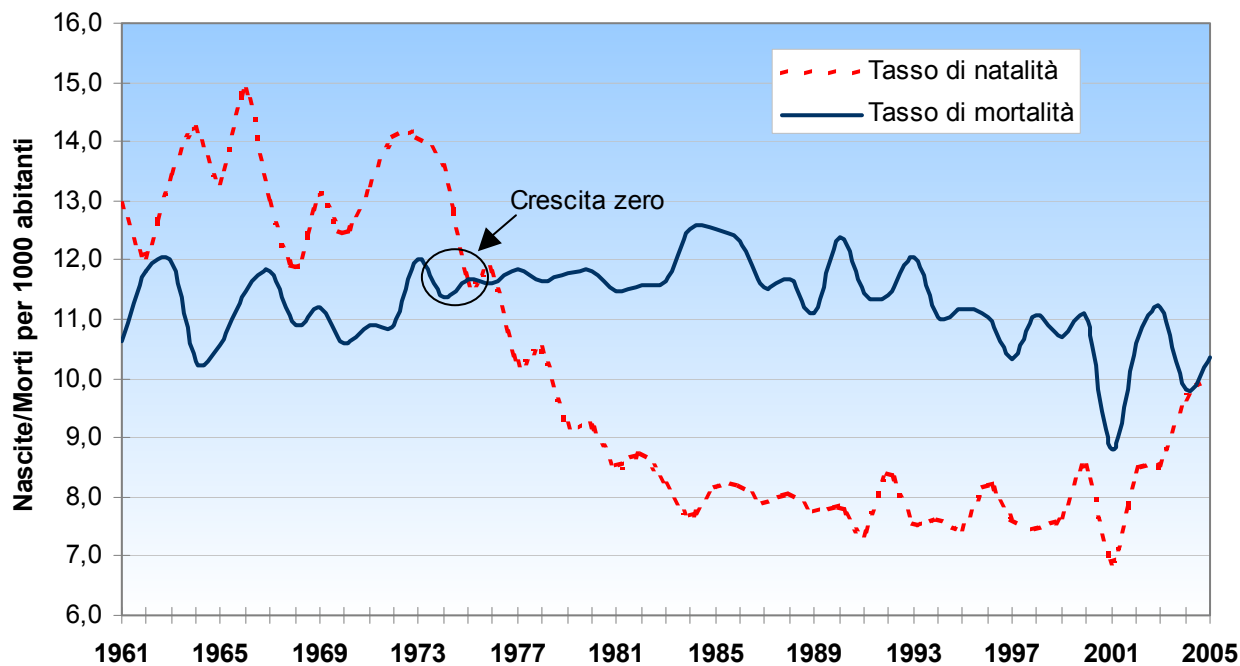

Fonte: Dati Ufficio Statistica Comune di Cascina

Grafico 28: Andamento del Tasso di Immigrazione e di Emigrazione (1961 - 2005)

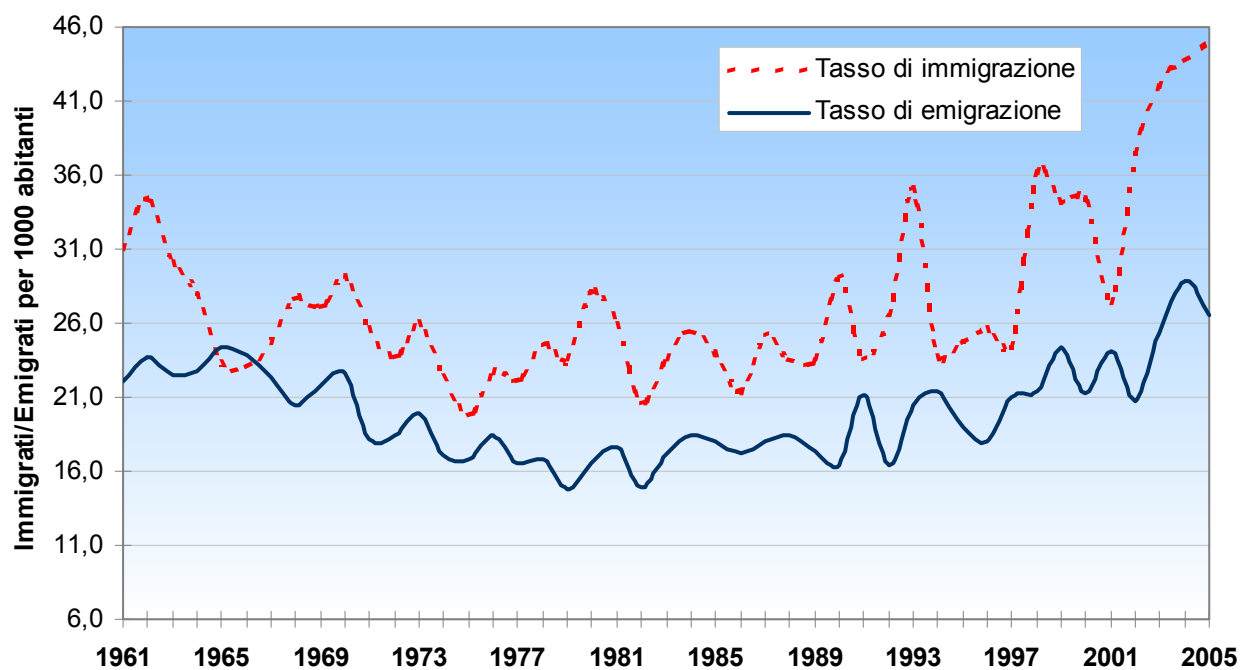

Fonte: Dati Ufficio Statistica Comune di Cascina

Grafico 29: Andamento del Tasso di crescita naturale, di Crescita migratoria e Totale (1961 - 2005)

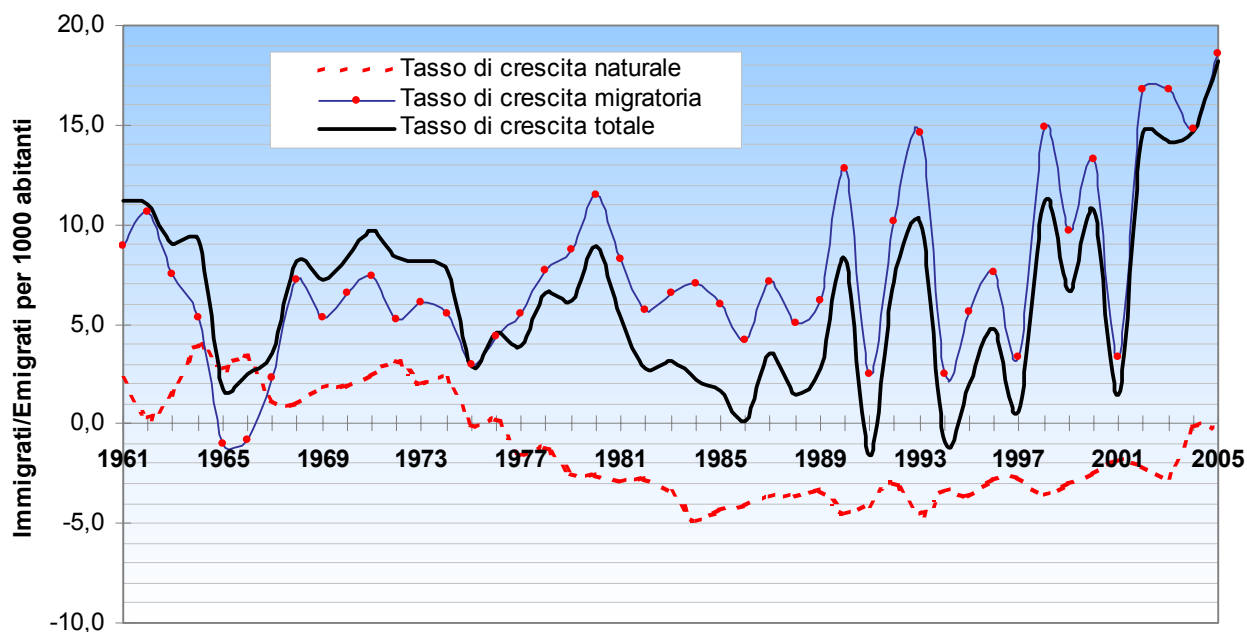

Fonte: Dati Ufficio Statistica Comune di Cascina

Grafico 30: Nascite nel Comune di Cascina suddivise per sesso (1987 - 2005)

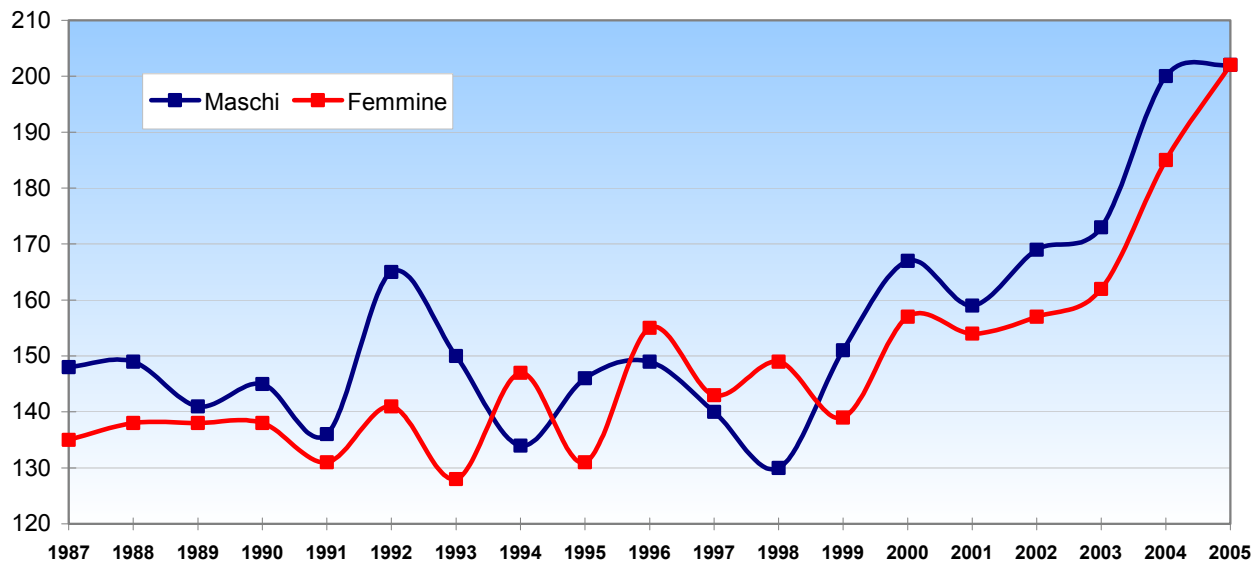

Valori assoluti

Nascite complessive nel periodo 1987 - 2005

Maschi	Femmine	Totale
2.954	2.830	5.784

Fonte: Dati Ufficio Statistica Comune di Cascina

1.2 Situazione Attuale

Tabella 5: Distribuzione della popolazione residente per frazione (31/12/2005)

Frazione	Valori assoluti			Incidenza*	Valori percentuali	
	Maschi	Femmine	Totale		Maschi	Femmine
CASCIAVOLA	1.811	1.912	3.723	9,14	48,6	51,4
CASCINA	4.974	5.296	10.270	25,21	48,4	51,6
LATIGNANO	815	792	1.607	3,94	50,7	49,3
MARCIANA	581	597	1.178	2,89	49,3	50,7
MONTIONE	813	836	1.649	4,05	49,3	50,7
MUSIGLIANO	375	394	769	1,89	48,8	51,2
NAVACCHIO	331	273	604	1,48	54,8	45,2
PETTORI	385	383	768	1,88	50,1	49,9
RIPOLI	227	233	460	1,13	49,3	50,7
SAN BENEDETTO	825	861	1.686	4,14	48,9	51,1
SAN CASCIANO	1.155	1.190	2.345	5,76	49,3	50,7
SAN FREDIANO A SETTIMO	1.617	1.651	3.268	8,02	49,5	50,5
SAN GIORGIO	536	570	1.106	2,71	48,5	51,5
SAN LORENZO A PAGNATICO	673	720	1.393	3,42	48,3	51,7
SAN LORENZO ALLE CORTI	1.630	1.718	3.348	8,22	48,7	51,3
SAN PROSPERO	795	847	1.642	4,03	48,4	51,6
SAN SISTO	451	464	915	2,25	49,3	50,7
SANTO STEFANO A MACERATA	250	223	473	1,16	52,9	47,1
TITIGNANO	617	625	1.242	3,05	49,7	50,3
VICARELLO	80	83	163	0,40	49,1	50,9
VISIGNANO	632	714	1.346	3,30	47,0	53,0
ZAMBRA	380	408	788	1,93	48,2	51,8
TOTALE COMUNE	19.953	20.790	40.743	100,00	49,0	51,0

* Incidenza percentuale di ogni singola frazione sul totale dei residenti.

Fonte: Dati Ufficio Statistica Comune di Cascina

Grafico 31: Popolazione di Cascina suddivisa per sesso (31/12/2005)

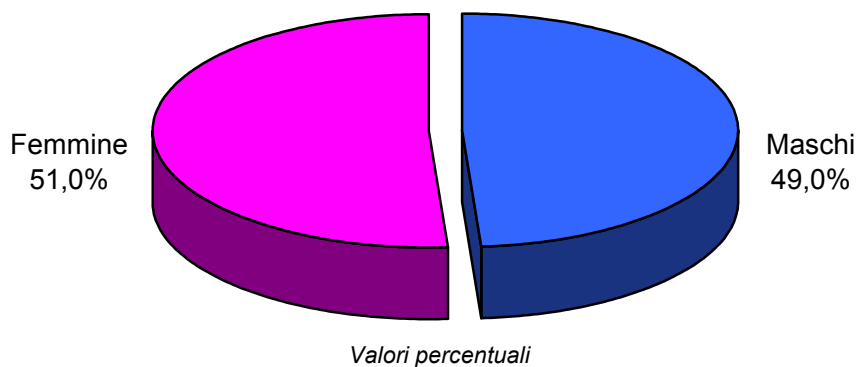

Fonte: Dati Ufficio Statistica Comune di Cascina

Grafico 32: Distribuzione della popolazione residente per frazione e per sesso (31/12/2005)

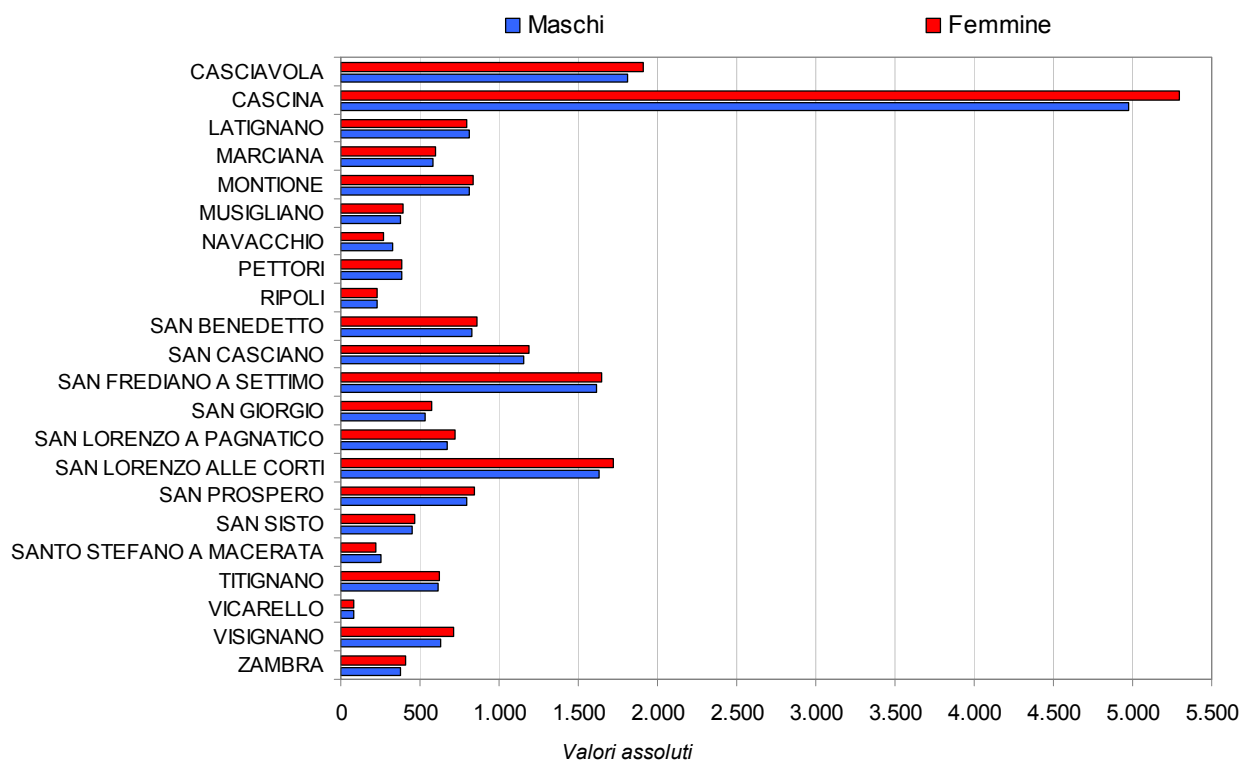

Fonte: Dati Ufficio Statistica Comune di Cascina

Grafico 33: Incidenza percentuale della popolazione totale suddivisa per frazione (31/12/2005)

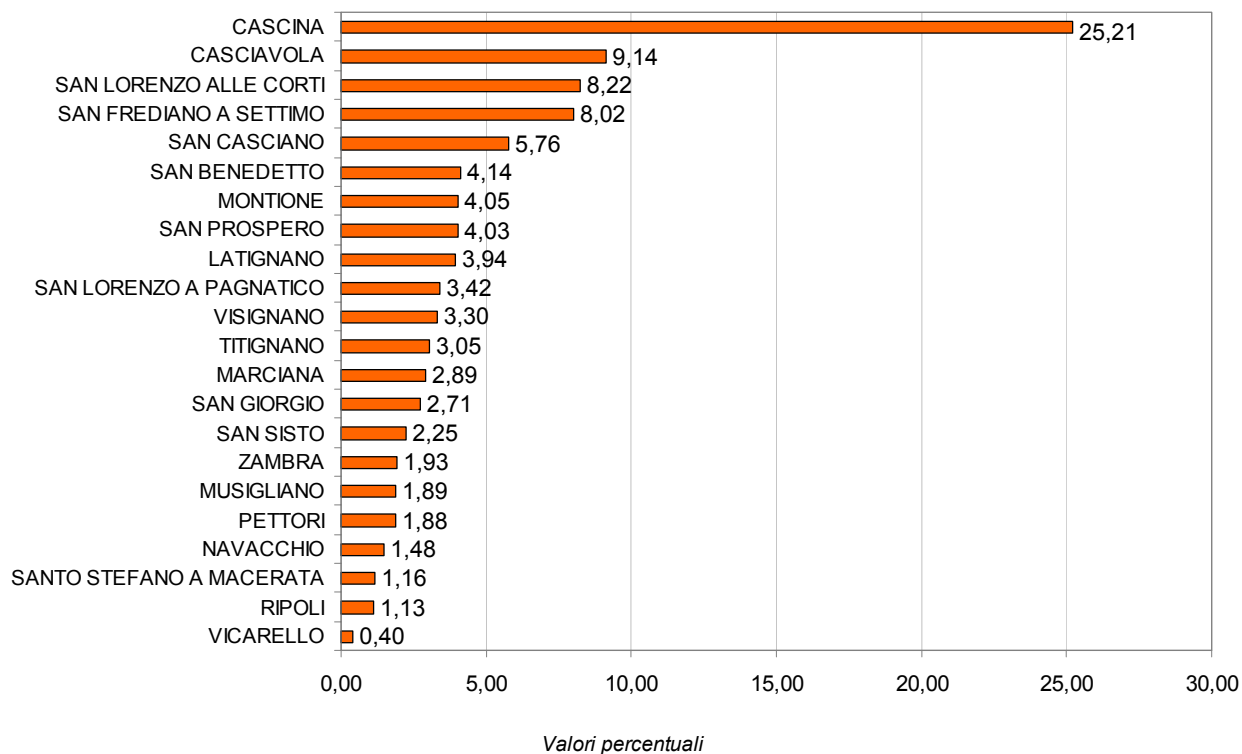

Fonte: Dati Ufficio Statistica Comune di Cascina

Tabella 6: Distribuzione delle famiglie residenti per tipologia familiare e per frazione (31/12/2005)*

Frazione	Valori assoluti							Totale complessivo
	Anziani soli	Famiglie con unico componente	Coppia sposata con figli	Coppia sposata senza figli	Donne non coniugate con figli	Uomini non coniugati con figli	Altre tipologie	
CASCIAVOLA	174	163	545	337	126	43	78	1.466
CASCINA	504	391	1.563	802	364	118	256	3.998
LATIGNANO	67	45	255	110	51	14	39	581
MARCIANA	62	51	169	94	27	12	35	450
MONTIONE	68	52	264	139	62	16	20	621
MUSIGLIANO	27	25	124	64	20	10	16	286
NAVACCHIO	26	22	91	41	17	9	15	221
PETTORI	30	22	110	81	32	9	16	300
RIPOLI	18	19	73	39	9	4	15	177
SAN BENEDETTO	78	62	255	158	55	16	35	659
SAN CASCIANO	109	95	368	190	74	12	44	892
SAN FREDIANO A SETTIMO	173	125	483	275	104	43	58	1.261
SAN GIORGIO	64	45	158	96	39	12	26	440
SAN LORENZO A PAGNATICO	49	47	214	131	38	14	28	521
SAN LORENZO ALLE CORTI	142	82	552	263	95	36	56	1.226
SAN PROSPERO	101	67	236	146	41	16	46	653
SAN SISTO	39	32	153	63	27	10	17	341
SANTO STEFANO A MACERATA	12	20	72	32	13	10	4	163
TITIGNANO	51	44	191	119	38	12	20	475
VICARELLO	9	6	24	11	7	3	3	63
VISIGNANO	68	52	191	115	57	14	40	537
ZAMBRA	35	36	119	53	36	16	11	306
TOTALE COMUNE	1.906	1.503	6.210	3.359	1.332	449	878	15.637

Frazione	Valori percentuali							Totale complessivo
	Anziani soli	Famiglie con unico componente	Coppia sposata con figli	Coppia sposata senza figli	Donne non coniugate con figli	Uomini non coniugati con figli	Altre tipologie	
CASCIAVOLA	11,9	11,1	37,2	23,0	8,6	2,9	5,3	100,0
CASCINA	12,6	9,8	39,1	20,1	9,1	3,0	6,4	100,0
LATIGNANO	11,5	7,7	43,9	18,9	8,8	2,4	6,7	100,0
MARCIANA	13,8	11,3	37,6	20,9	6,0	2,7	7,8	100,0
MONTIONE	11,0	8,4	42,5	22,4	10,0	2,6	3,2	100,0
MUSIGLIANO	9,4	8,7	43,4	22,4	7,0	3,5	5,6	100,0
NAVACCHIO	11,8	10,0	41,2	18,6	7,7	4,1	6,8	100,0
PETTORI	10,0	7,3	36,7	27,0	10,7	3,0	5,3	100,0
RIPOLI	10,2	10,7	41,2	22,0	5,1	2,3	8,5	100,0
SAN BENEDETTO	11,8	9,4	38,7	24,0	8,3	2,4	5,3	100,0
SAN CASCIANO	12,2	10,7	41,3	21,3	8,3	1,3	4,9	100,0
SAN FREDIANO A SETTIMO	13,7	9,9	38,3	21,8	8,2	3,4	4,6	100,0
SAN GIORGIO	14,5	10,2	35,9	21,8	8,9	2,7	5,9	100,0
SAN LORENZO A PAGNATICO	9,4	9,0	41,1	25,1	7,3	2,7	5,4	100,0
SAN LORENZO ALLE CORTI	11,6	6,7	45,0	21,5	7,7	2,9	4,6	100,0
SAN PROSPERO	15,5	10,3	36,1	22,4	6,3	2,5	7,0	100,0
SAN SISTO	11,4	9,4	44,9	18,5	7,9	2,9	5,0	100,0
SANTO STEFANO A MACERATA	7,4	12,3	44,2	19,6	8,0	6,1	2,5	100,0
TITIGNANO	10,7	9,3	40,2	25,1	8,0	2,5	4,2	100,0
VICARELLO	14,3	9,5	38,1	17,5	11,1	4,8	4,8	100,0
VISIGNANO	12,7	9,7	35,6	21,4	10,6	2,6	7,4	100,0
ZAMBRA	11,4	11,8	38,9	17,3	11,8	5,2	3,6	100,0
Totale complessivo	12,2	9,6	39,7	21,5	8,5	2,9	5,6	100,0

* Per quanto riguarda le famiglie con figli, sono stati considerati solo i figli conviventi.

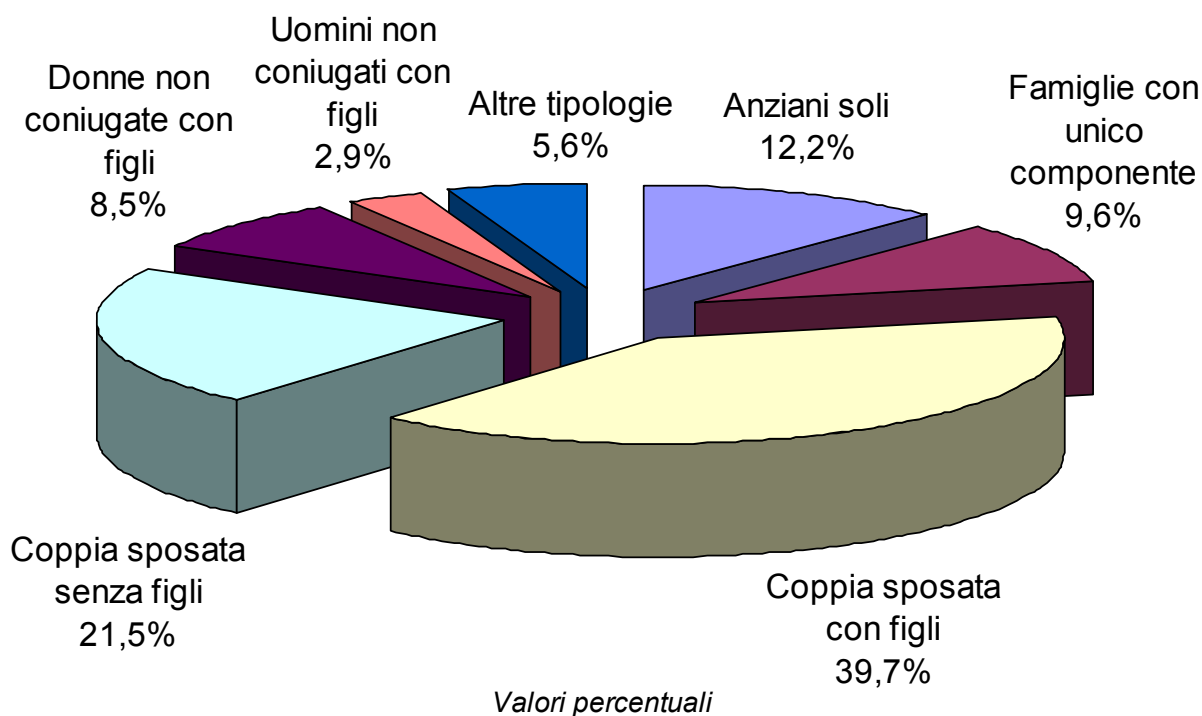
Grafico 34: Distribuzione delle famiglie per tipologia familiare* al 31/12/2005

* Per quanto riguarda le famiglie con figli, sono stati considerati solo i figli conviventi.

Fonte: Dati Ufficio Statistica Comune di Cascina

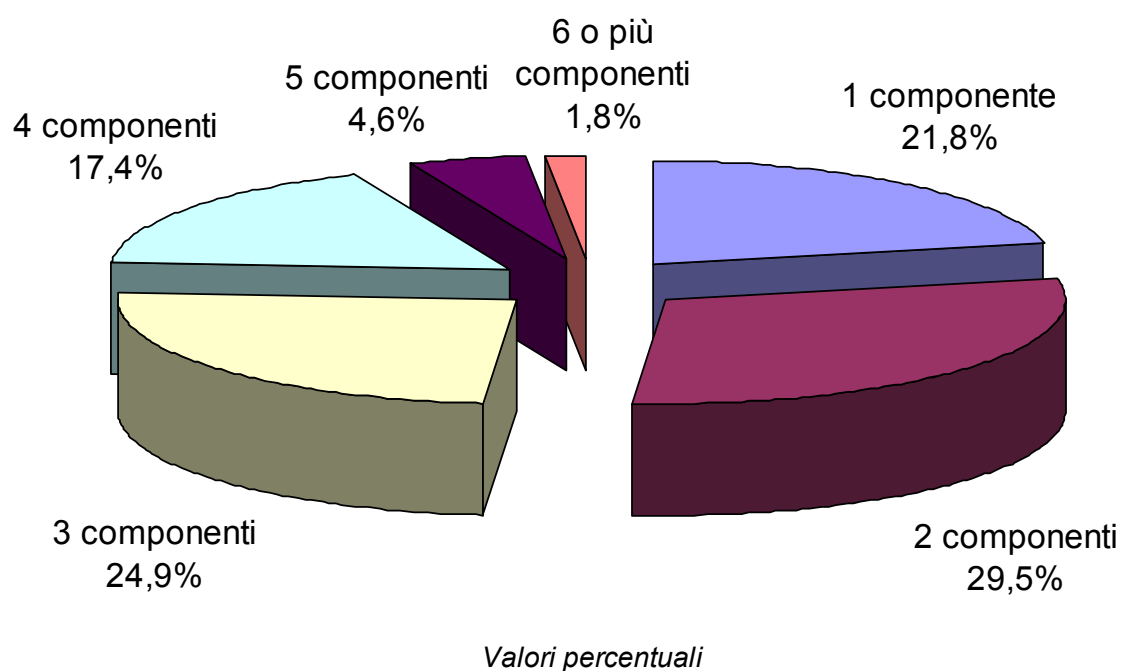
Grafico 35: Distribuzione delle famiglie per numero di componenti al 31/12/2005

Fonte: Dati Ufficio Statistica Comune di Cascina

Tabella 7: Distribuzione della popolazione residente per stato civile e per frazione (31/12/2005)

Frazione	Valori assoluti					Totale	Valori percentuali					Totale
	Cellibi/ Nubili	Coniugati	Divorziati	* Non conosciuto	Vedovi		Cellibi/ Nubili	Coniugati	Divorziati	* Non conosciuto	Vedovi	
CASCIAVOLA	1.259	2.059	57	52	296	3.723	33,8	55,3	1,5	1,4	8,0	100,0
CASCINA	3.623	5.436	153	201	857	10.270	35,3	52,9	1,5	2,0	8,3	100,0
LATIGNANO	583	865	15	11	133	1.607	36,3	53,8	0,9	0,7	8,3	100,0
MARCIANA	415	612	16	44	91	1.178	35,2	52,0	1,4	3,7	7,7	100,0
MONTIONE	549	940	16	12	132	1.649	33,3	57,0	1,0	0,7	8,0	100,0
MUSIGLIANO	278	435	5	2	49	769	36,2	56,6	0,7	0,3	6,4	100,0
NAVACCHIO	198	323	6	31	46	604	32,8	53,5	1,0	5,1	7,6	100,0
PETTORI	249	428	16	11	64	768	32,4	55,7	2,1	1,4	8,3	100,0
RIPOLI	173	248	7	5	27	460	37,6	53,9	1,5	1,1	5,9	100,0
SAN BENEDETTO	561	955	20	12	138	1.686	33,3	56,6	1,2	0,7	8,2	100,0
SAN CASCIANO	818	1.293	31	22	181	2.345	34,9	55,1	1,3	0,9	7,7	100,0
SAN FREDIANO A SETTIMO	1.142	1.736	51	55	284	3.268	34,9	53,1	1,6	1,7	8,7	100,0
SAN GIORGIO	373	587	19	24	103	1.106	33,7	53,1	1,7	2,2	9,3	100,0
SAN LORENZO A PAGNATICO	473	798	20	10	92	1.393	34,0	57,3	1,4	0,7	6,6	100,0
SAN LORENZO ALLE CORTI	1.189	1.821	54	15	269	3.348	35,5	54,4	1,6	0,4	8,0	100,0
SAN PROSPERO	560	875	20	31	156	1.642	34,1	53,3	1,2	1,9	9,5	100,0
SAN SISTO	327	508	9	4	67	915	35,7	55,5	1,0	0,4	7,3	100,0
SANTO STEFANO A MACERATA	177	264	6	3	23	473	37,4	55,8	1,3	0,6	4,9	100,0
TITIGNANO	420	698	29	11	84	1.242	33,8	56,2	2,3	0,9	6,8	100,0
VICARELLO	53	90	6	0	14	163	32,5	55,2	3,7	0,0	8,6	100,0
VISIGNANO	452	726	24	13	131	1.346	33,6	53,9	1,8	1,0	9,7	100,0
ZAMBRA	301	406	10	1	70	788	38,2	51,5	1,3	0,1	8,9	100,0
TOTALE	14.173	22.103	590	570	3.307	40.743	34,8	54,2	1,4	1,4	8,1	100,0

* Non conosciuti vengono classificati gli stranieri che non hanno prodotto idonea documentazione per dimostrare il proprio stato civile.

Fonte: Dati Ufficio Statistica Comune di Cascina

Grafico 36: Distribuzione della popolazione residente per stato civile (31/12/2005)

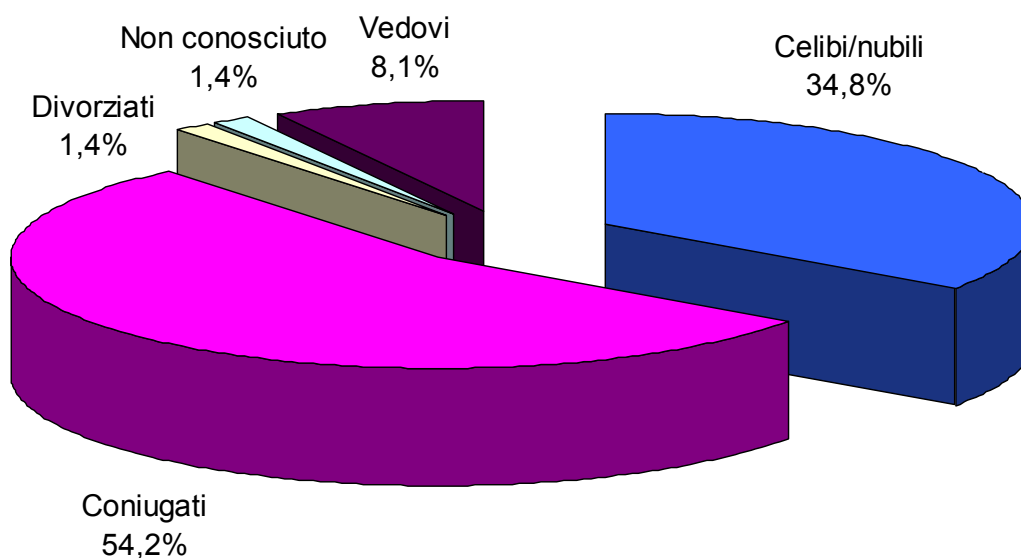

Valori percentuali

Fonte: Dati Ufficio Statistica Comune di Cascina

Grafico 37: Distribuzione della popolazione residente per stato civile e per sesso (31/12/2005)

Maschi

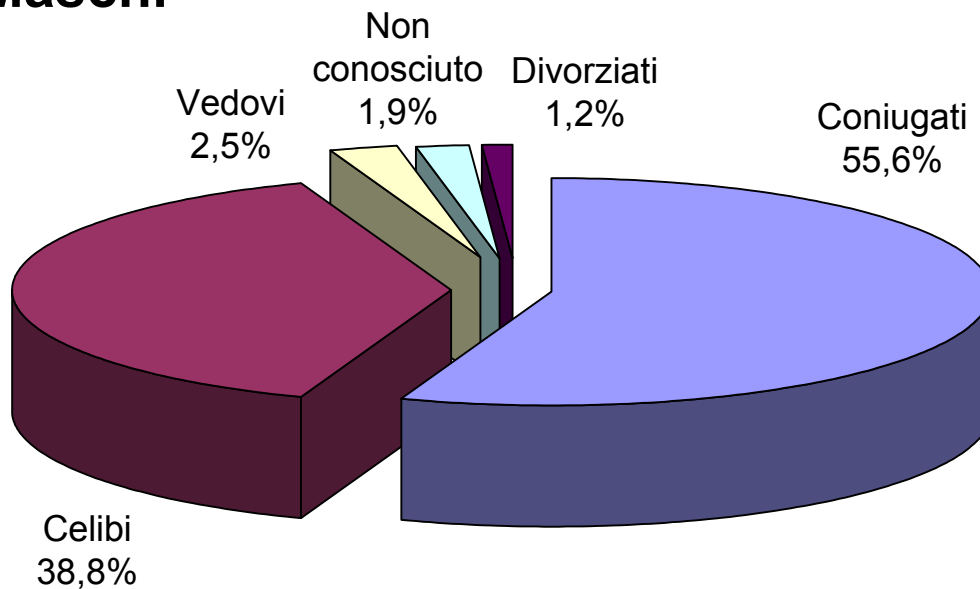

Valori percentuali

Femmine

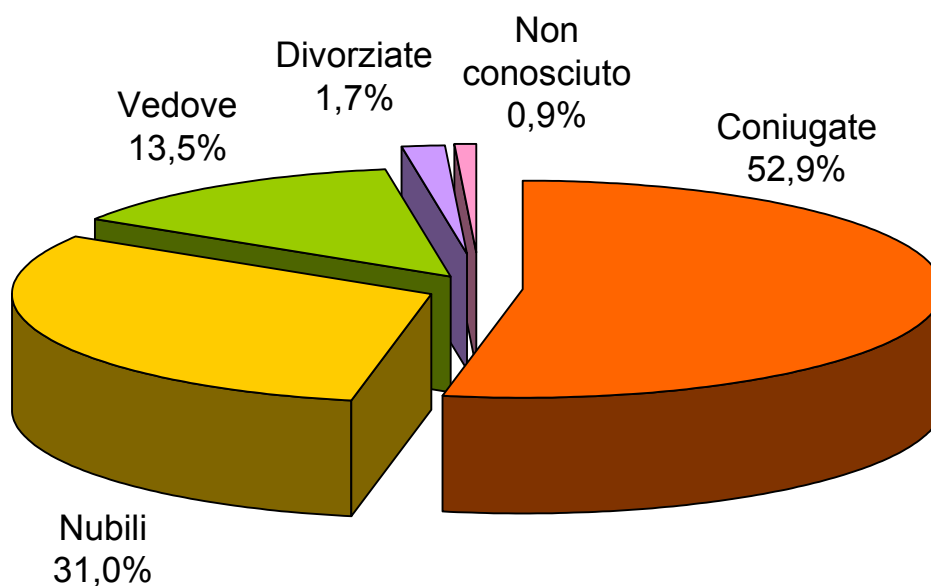

Valori percentuali

Non conosciuti vengono classificati gli stranieri che non hanno prodotto idonea documentazione per dimostrare il proprio stato civile.

Fonte: Dati Ufficio Statistica Comune di Cascina

Grafico 38: Struttura per sesso ed età della popolazione residente nel Comune di Cascina al 01/01/2005

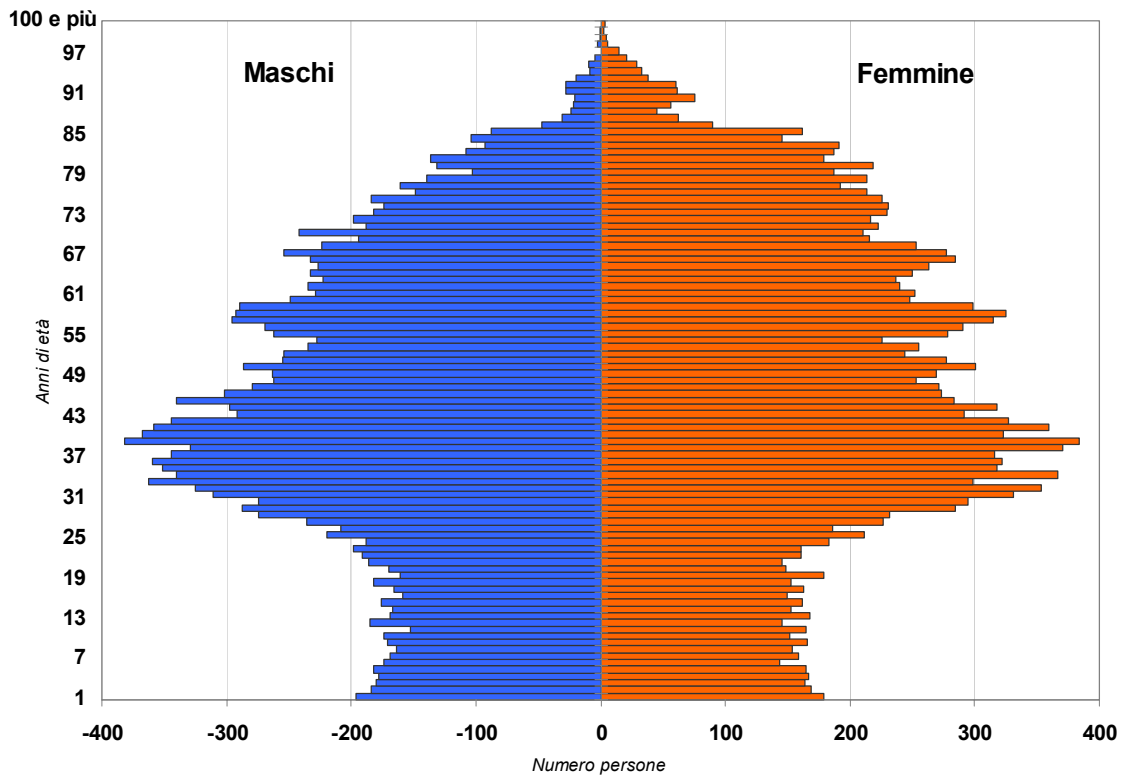

Fonte: Dati Ufficio Statistica Comune di Cascina

Grafico 39: Struttura per sesso ed età della popolazione residente nella Provincia di Pisa al 01/01/2005

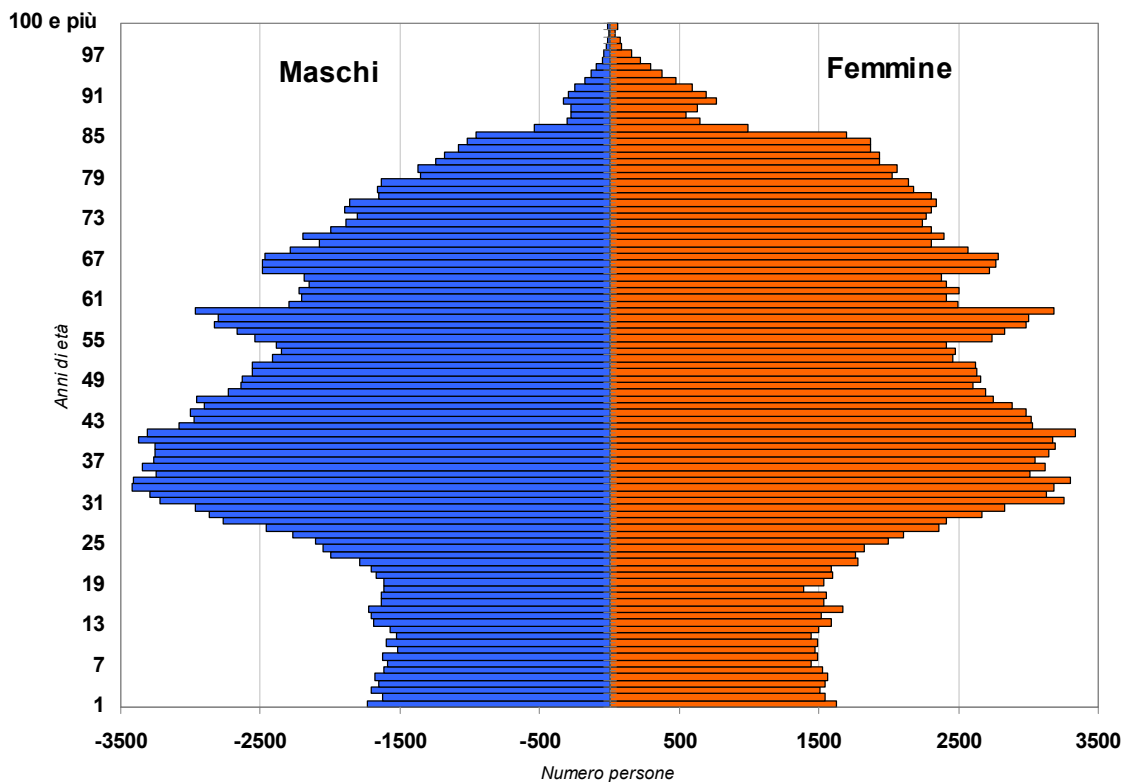

Fonte: Dati Ufficio Statistica Comune di Cascina

Tabella 8: Distribuzione della popolazione residente per fascia d'età e per frazione (31/12/2005)

Frazione	Valori assoluti				Valori percentuali			
	0-14	15-64	65 e più	Totale	0-14	15-64	65 e più	Totale
CASCIAVOLA	454	2.498	771	3.723	12,2	67,1	20,7	100,0
CASCINA	1.307	6.825	2.138	10.270	12,7	66,5	20,8	100,0
LATIGNANO	197	1.102	308	1.607	12,3	68,6	19,2	100,0
MARCIANA	157	758	263	1.178	13,3	64,3	22,3	100,0
MONTIONE	188	1.131	330	1.649	11,4	68,6	20,0	100,0
MUSIGLIANO	135	516	118	769	17,6	67,1	15,3	100,0
NAVACCHIO	71	405	128	604	11,8	67,1	21,2	100,0
PETTORI	77	502	189	768	10,0	65,4	24,6	100,0
RIPOLI	59	306	95	460	12,8	66,5	20,7	100,0
SAN BENEDETTO	206	1.108	372	1.686	12,2	65,7	22,1	100,0
SAN CASCIANO	296	1.557	492	2.345	12,6	66,4	21,0	100,0
SAN FREDIANO A SETTIMO	453	2.156	659	3.268	13,9	66,0	20,2	100,0
SAN GIORGIO	113	742	251	1.106	10,2	67,1	22,7	100,0
SAN LORENZO A PAGNATICO	180	939	274	1.393	12,9	67,4	19,7	100,0
SAN LORENZO ALLE CORTI	459	2.191	698	3.348	13,7	65,4	20,8	100,0
SAN PROSPERO	221	1.045	376	1.642	13,5	63,6	22,9	100,0
SAN SISTO	144	600	171	915	15,7	65,6	18,7	100,0
SANTO STEFANO A MACERATA	71	323	79	473	15,0	68,3	16,7	100,0
TITIGNANO	171	781	290	1.242	13,8	62,9	23,3	100,0
VICARELLO	22	105	36	163	13,5	64,4	22,1	100,0
VISIGNANO	183	860	303	1.346	13,6	63,9	22,5	100,0
ZAMBRA	105	520	163	788	13,3	66,0	20,7	100,0
TOTALE COMUNE	5.269	26.970	8.504	40.743	12,9	66,2	20,9	100,0

Fonte: Dati Ufficio Statistica Comune di Cascina

Grafico 40: Fasce d'età della popolazione residente nel Comune di Cascina (31/12/2005)

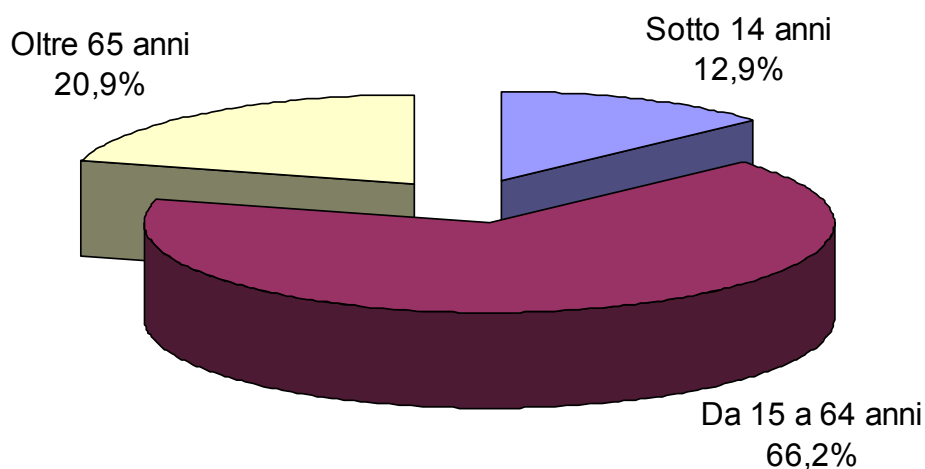

Valori percentuali

Fonte: Dati Ufficio Statistica Comune di Cascina

Tabella 9: Indice di Vecchiaia e di Dipendenza Demografica per frazione (31/12/2005)

Frazione	Indice vecchiaia	Indice di dipendenza demografica
CASCIAVOLA	169,8	49,0
CASCINA	163,6	50,5
LATIGNANO	156,3	45,8
MARCIANA	167,5	55,4
MONTIONE	175,5	45,8
MUSIGLIANO	87,4	49,0
NAVACCHIO	180,3	49,1
PETTORI	245,5	53,0
RIPOLI	161,0	50,3
SAN BENEDETTO	180,6	52,2
SAN CASCIANO	166,2	50,6
SAN FREDIANO A SETTIMO	145,5	51,6
SAN GIORGIO	222,1	49,1
SAN LORENZO A PAGNATICO	152,2	48,3
SAN LORENZO ALLE CORTI	152,1	52,8
SAN PROSPERO	170,1	57,1
SAN SISTO	118,8	52,5
SANTO STEFANO A MACERATA	111,3	46,4
TITIGNANO	169,6	59,0
VICARELLO	163,6	55,2
VISIGNANO	165,6	56,5
ZAMBRA	155,2	51,5
TOTALE COMUNE	161,4	51,1

Indice di vecchiaia: rapporto percentuale tra la popolazione di 65 anni e più e la popolazione di età 0-14 anni.

Indice di dipendenza demografica: rapporto tra le persone appartenenti alle forze di lavoro (15-64) e la popolazione minore di 15 anni e maggiore di 65.

Fonte: Dati Ufficio Statistica Comune di Cascina

Grafico 41: Residenti oltre i 65 anni per frazione al 31/12/2005 (Incidenza percentuale sul totale dei residenti)

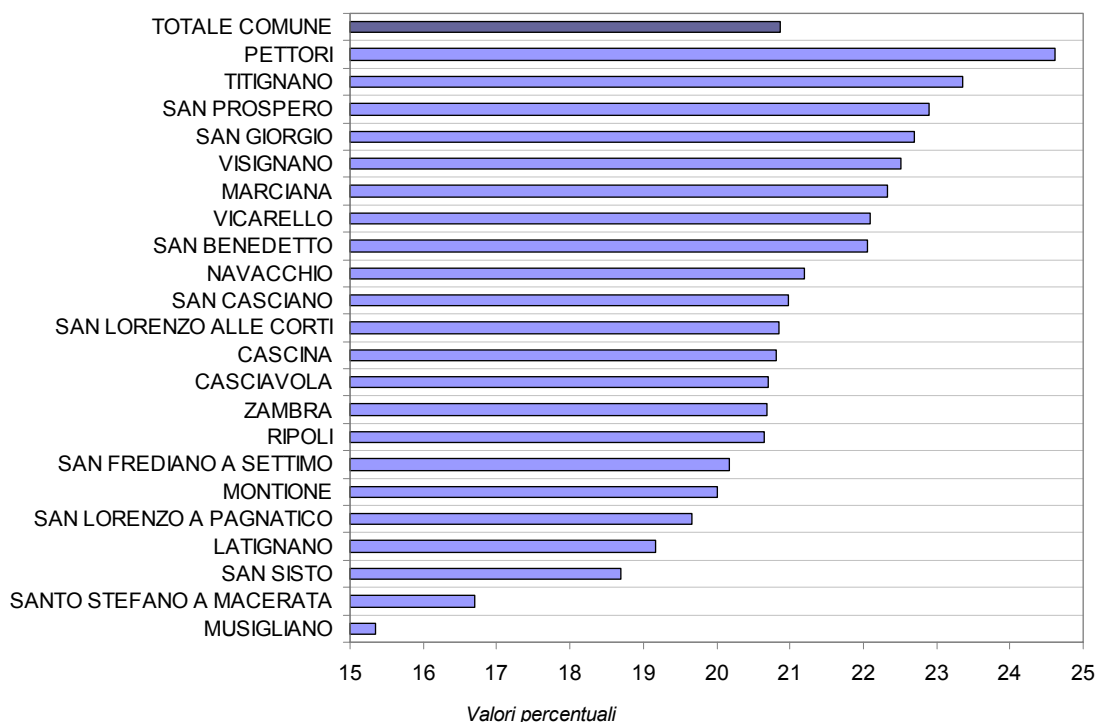

Fonte: Dati Ufficio Statistica Comune di Cascina

Tabella 10: Cittadini anziani che vivono da soli per frazione, sesso e classe di età nel Comune di Cascina al 31/12/2005 (Valori assoluti)

Fascia d'età	65 - 74			75 e più			Tot. Generale		
	M	F	Tot	M	F	Tot	M	F	Tot
CASCIAVOLA	19	44	63	18	93	111	37	137	174
CASCINA	26	118	144	56	304	360	82	422	504
LATIGNANO	8	11	19	5	43	48	13	54	67
MARCIANA	7	15	22	2	38	40	9	53	62
MONTIONE	7	16	23	9	36	45	16	52	68
MUSIGLIANO	4	9	13	1	13	14	5	22	27
NAVACCHIO	1	6	7	4	15	19	5	21	26
PETTORI	2	11	13	8	9	17	10	20	30
RIPOLI	2	5	7	2	9	11	4	14	18
SAN BENEDETTO	5	18	23	12	43	55	17	61	78
SAN CASCIANO	8	23	31	15	63	78	23	86	109
SAN FREDIANO A SETTIMO	15	43	58	21	94	115	36	137	173
SAN GIORGIO	5	12	17	11	36	47	16	48	64
SAN LORENZO A PAGNATICO	2	12	14	9	26	35	11	38	49
SAN LORENZO ALLE CORTI	13	40	53	18	71	89	31	111	142
SAN PROSPERO	10	27	37	11	53	64	21	80	101
SAN SISTO	2	14	16	8	15	23	10	29	39
SANTO STEFANO A MACERATA	5	1	6	3	3	6	8	4	12
TITIGNANO	7	15	22	7	22	29	14	37	51
VICARELLO	1	4	5	0	4	4	1	8	9
VISIGNANO	6	20	26	3	39	42	9	59	68
ZAMBRA	2	11	13	2	20	22	4	31	35
TOTALE COMUNE	157	475	632	225	1.049	1.274	382	1.524	1.906

Fonte: Dati Ufficio Statistica Comune di Cascina

Grafico 42: Incidenza percentuale dei cittadini anziani che vivono da soli rispetto alla popolazione totale nel Comune di Cascina al 31/12/2005

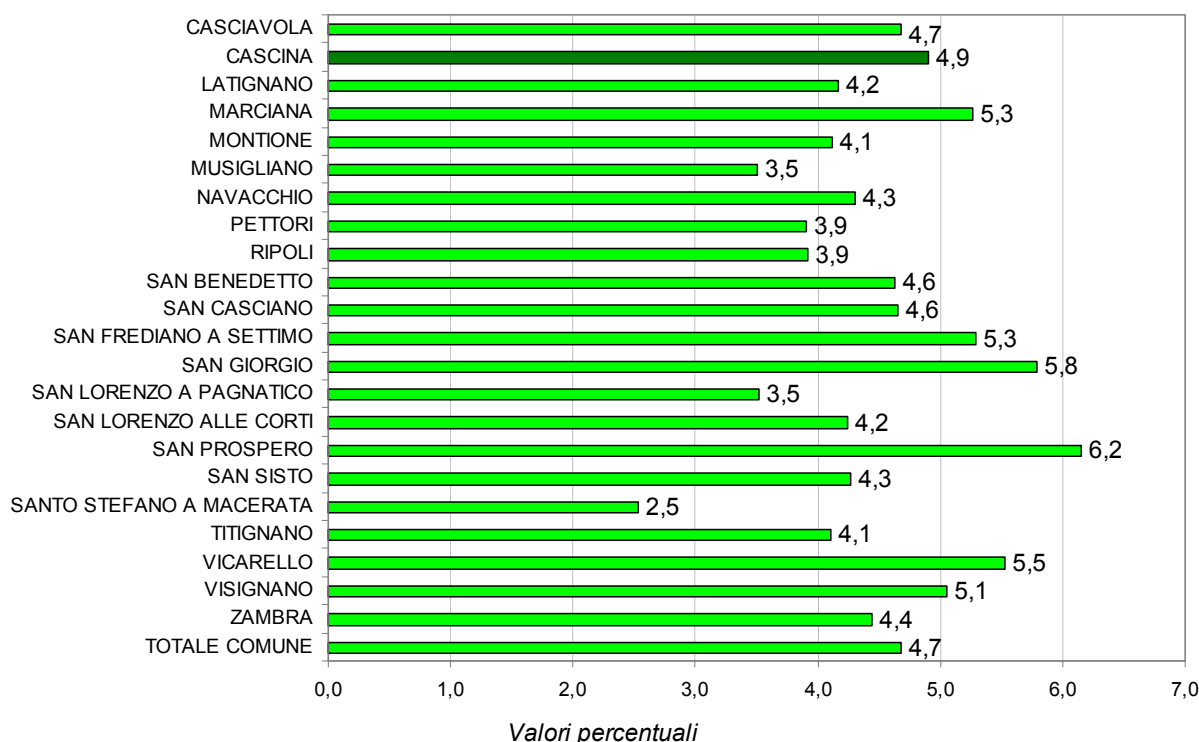

Fonte: Dati Ufficio Statistica Comune di Cascina

Grafico 43: Evoluzione del numero di famiglie residenti nel Comune di Cascina (1995 - 2005)

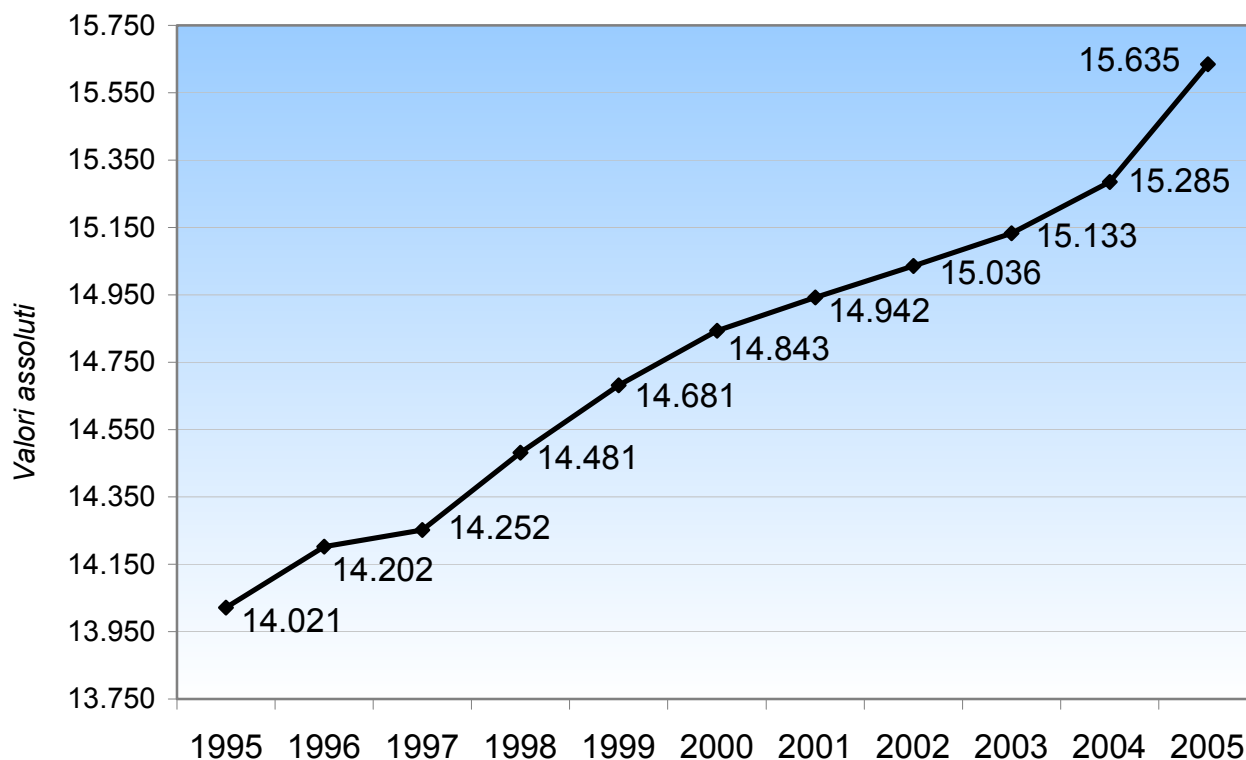

Fonte: Dati Ufficio Statistica Comune di Cascina

Grafico 44: Numero medio di componenti nelle famiglie del Comune di Cascina, della Provincia di Pisa e della Toscana (31/12/2005)

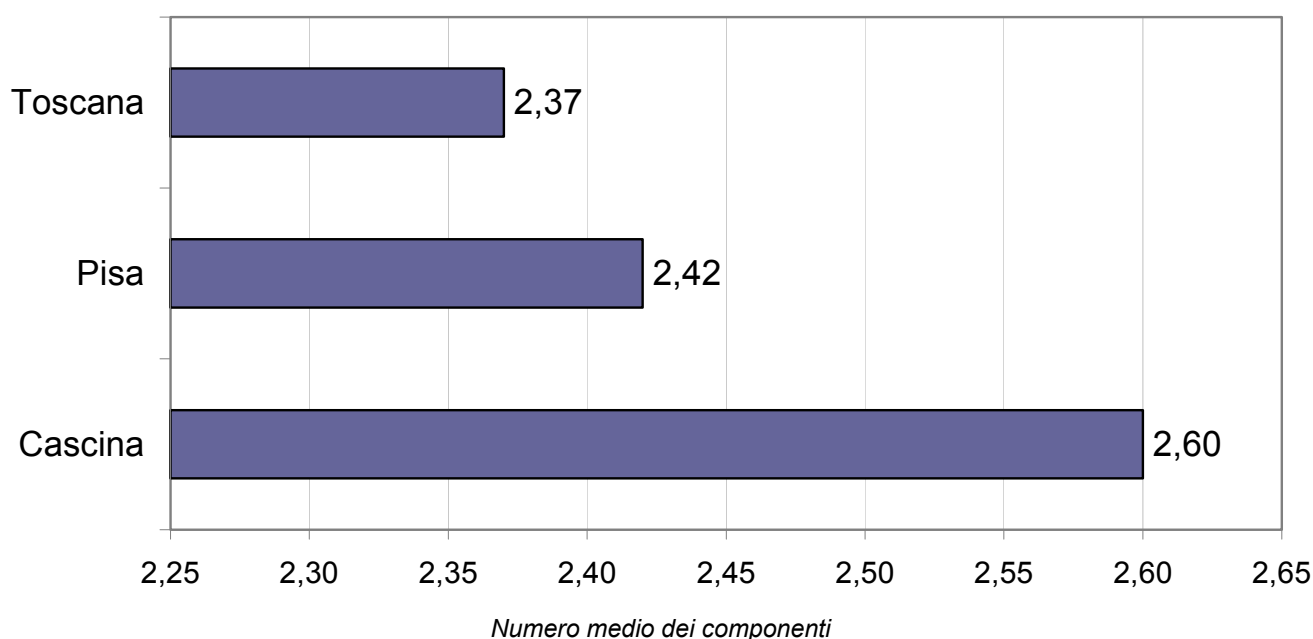

Fonte: Dati Ufficio Statistica Comune di Cascina su Dati ISTAT

Grafico 45: Popolazione residente nel Comune di Cascina per cittadinanza (2002 - 2005)

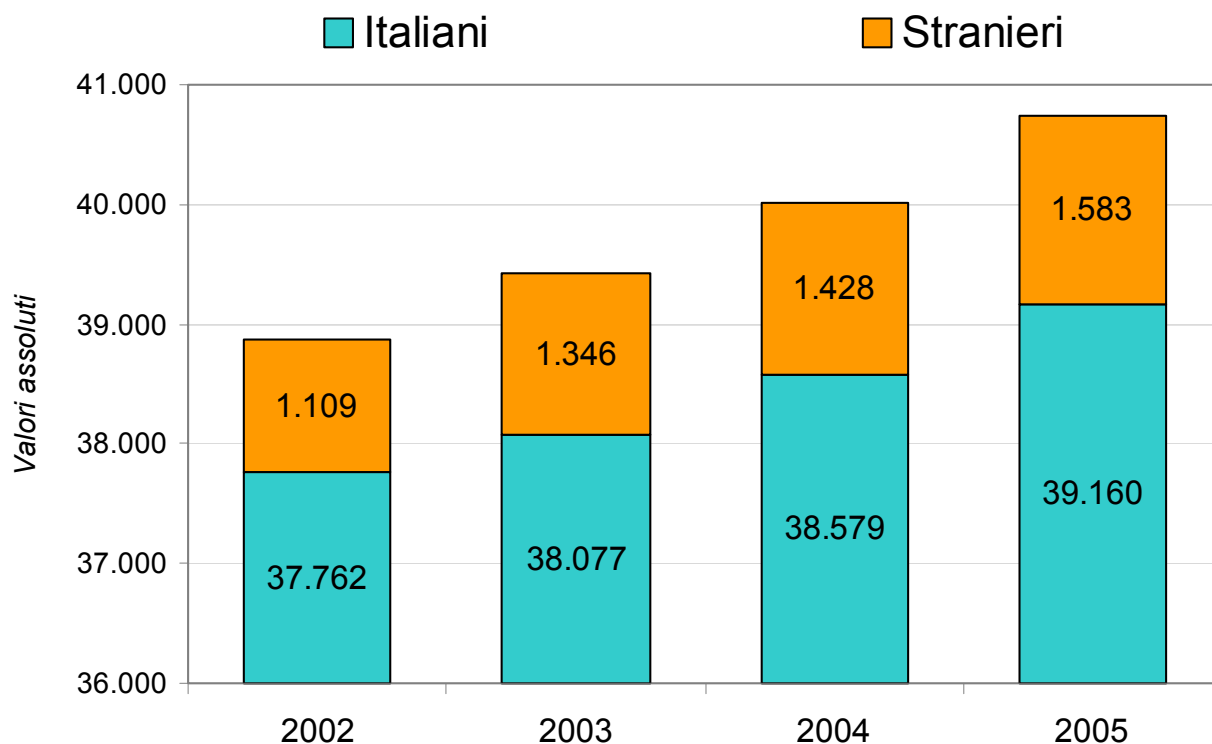

Fonte: Dati Ufficio Statistica Comune di Cascina

Grafico 46: Incidenza delle famiglie con almeno uno straniero sul totale delle famiglie nel Comune di Cascina (2003 - 2005)

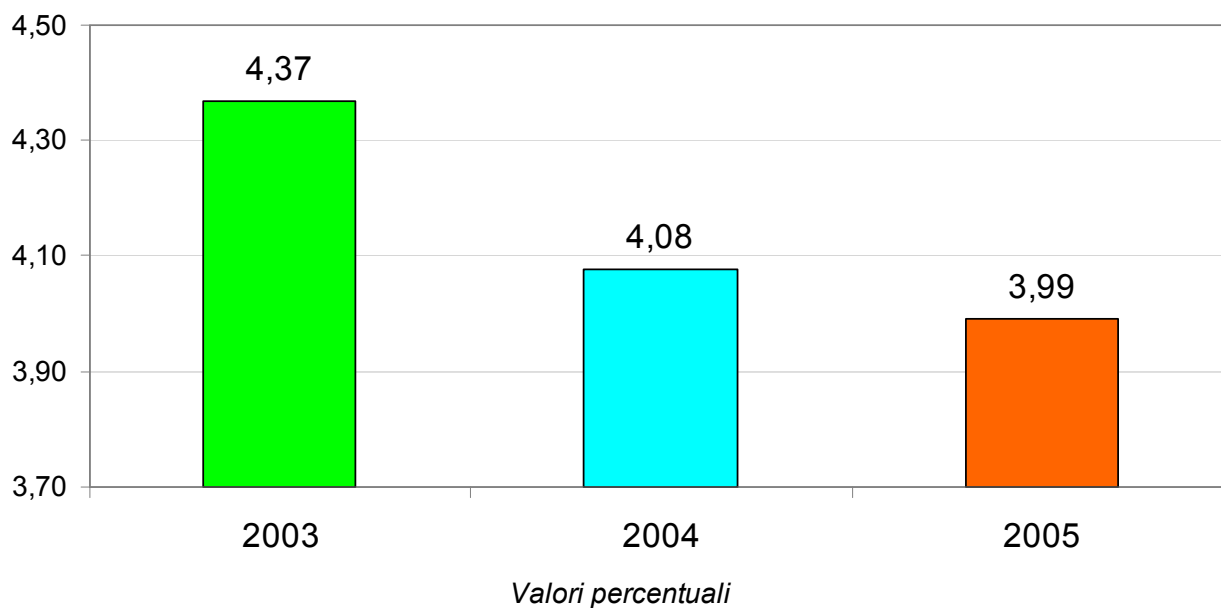

Fonte: Dati Ufficio Statistica Comune di Cascina su Dati ISTAT

1.3 Immigrazione, Emigrazione e Flussi pendolari

Tabella 11: Principali provenienze degli immigrati nel Comune di Cascina suddivisi per anno di iscrizione (2003 - 2005)

<i>Valori assoluti</i>					
PROVENIENZA	Anno 2003	PROVENIENZA	Anno 2004	PROVENIENZA	Anno 2005
PISA	584	PISA	751	PISA	762
ALBANIA	88	SAN GIULIANO TERME (PI)	110	SAN GIULIANO TERME (PI)	129
SENEGAL	85	VICOPISSANO (PI)	47	VICOPISSANO (PI)	58
SAN GIULIANO TERME (PI)	73	ALBANIA	46	CALCINAIA (PI)	54
CALCI (PI)	53	CALCI (PI)	45	ALBANIA	49
VICOPISSANO (PI)	53	SENEGAL	37	CALCI (PI)	40
LIVORNO	39	LIVORNO	35	PONTEDEIRA (PI)	39
CALCINAIA (PI)	33	CALCINAIA (PI)	27	VECCHIANO (PI)	34
COLLESALVETTI (LI)	24	COLLESALVETTI (LI)	22	LIVORNO	31
PONTEDEIRA (PI)	21	LUCCA	21	MAROCCO	31
MAROCCO	19	PONSACCO (PI)	21	SENEGAL	24
UCRAINA	19	PONTEDEIRA (PI)	21	COLLESALVETTI (LI)	18
CRESPINA (PI)	16	VECCHIANO (PI)	21	PONSACCO (PI)	18
ROMANIA	15	POLONIA	20	LUCCA	15
PONSACCO (PI)	14	UCRAINA	17	ROMA	12
ALTRI COMUNI	503	ALTRI COMUNI	490	ALTRI COMUNI	504
TOTALE IMMIGRATI	1.639	TOTALE IMMIGRATI	1.731	TOTALE IMMIGRATI	1.818

Fonte: Dati Ufficio Statistica Comune di Cascina

Grafico 47: Principali provenienze degli immigrati nel Comune di Cascina nel periodo 2003 - 2005

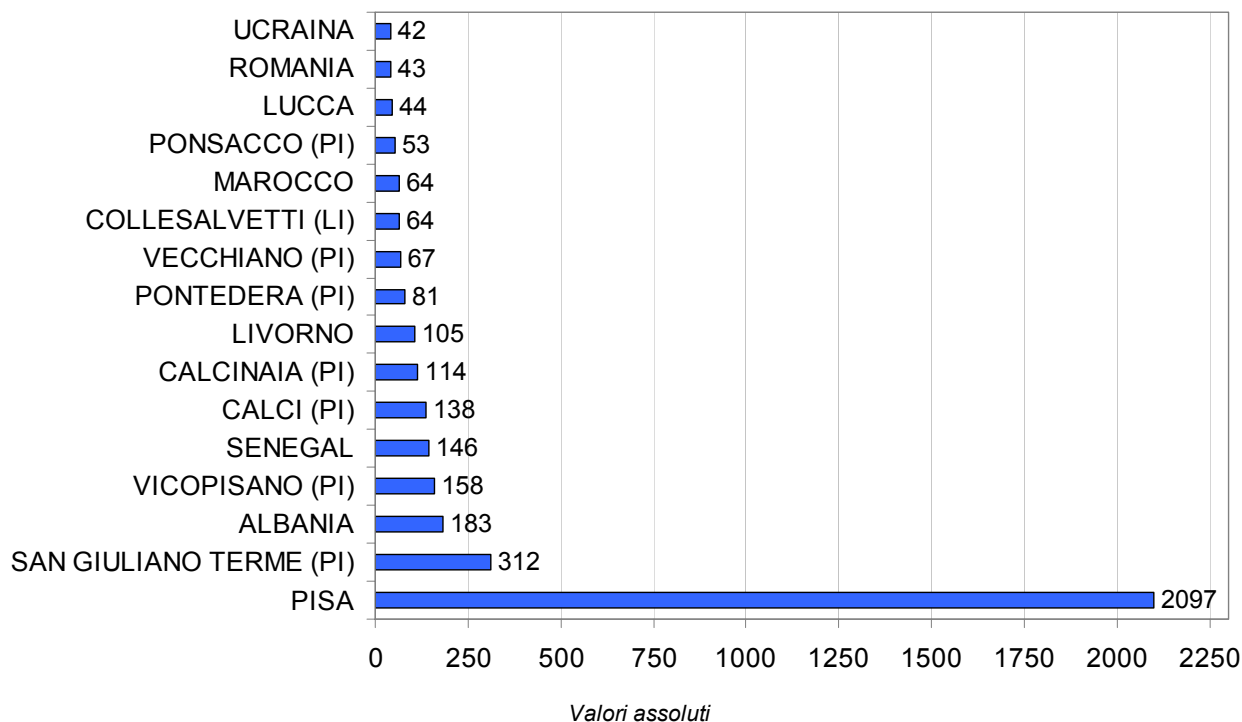

Fonte: Dati Ufficio Statistica Comune di Cascina

Tabella 12: Principali Comuni di destinazione degli emigrati dal Comune di Cascina suddivisi per anno di iscrizione (2003 - 2005)

Valori assoluti

DESTINAZIONE	Anno 2003	DESTINAZIONE	Anno 2004	DESTINAZIONE	Anno 2005
PISA	226	PISA	226	PISA	222
VICOPISSANO (PI)	78	CALCINAIA (PI)	127	CALCINAIA (PI)	131
CALCINAIA (PI)	77	VICOPISSANO (PI)	69	VICOPISSANO (PI)	75
SAN GIULIANO TERME (PI)	49	PONTEDERA (PI)	65	PONTEDERA (PI)	57
PONTEDERA (PI)	48	SAN GIULIANO TERME (PI)	59	IRREPERIBILI	49
SENEGAL	38	SENEGAL	41	SAN GIULIANO TERME (PI)	45
PONSACCO (PI)	31	CALCI (PI)	37	PONSACCO (PI)	32
IRREPERIBILI	27	PONSACCO (PI)	28	BIENTINA (PI)	28
LARI (PI)	21	IRREPERIBILI	22	CALCI (PI)	26
BIENTINA (PI)	20	BIENTINA (PI)	19	BUTI (PI)	18
LIVORNO	20	VECCHIANO (PI)	19	COLLESALVETTI (LI)	15
FAUGLIA (PI)	18	LARI (PI)	18	SANTA MARIA A MONTE (PI)	13
CALCI (PI)	14	CRESPINA (PI)	17	LIVORNO	12
CRESPINA (PI)	12	FAUGLIA (PI)	14	LARI (PI)	11
ALTRI COMUNI	294	ALTRI COMUNI	317	ALTRI COMUNI	336
TOTALE EMIGRATI	973	TOTALE EMIGRATI	1.078	TOTALE EMIGRATI	1.070

Fonte: Dati Ufficio Statistica Comune di Cascina

Grafico 48: Principali destinazioni degli emigrati dal Comune di Cascina nel periodo 2003 - 2005

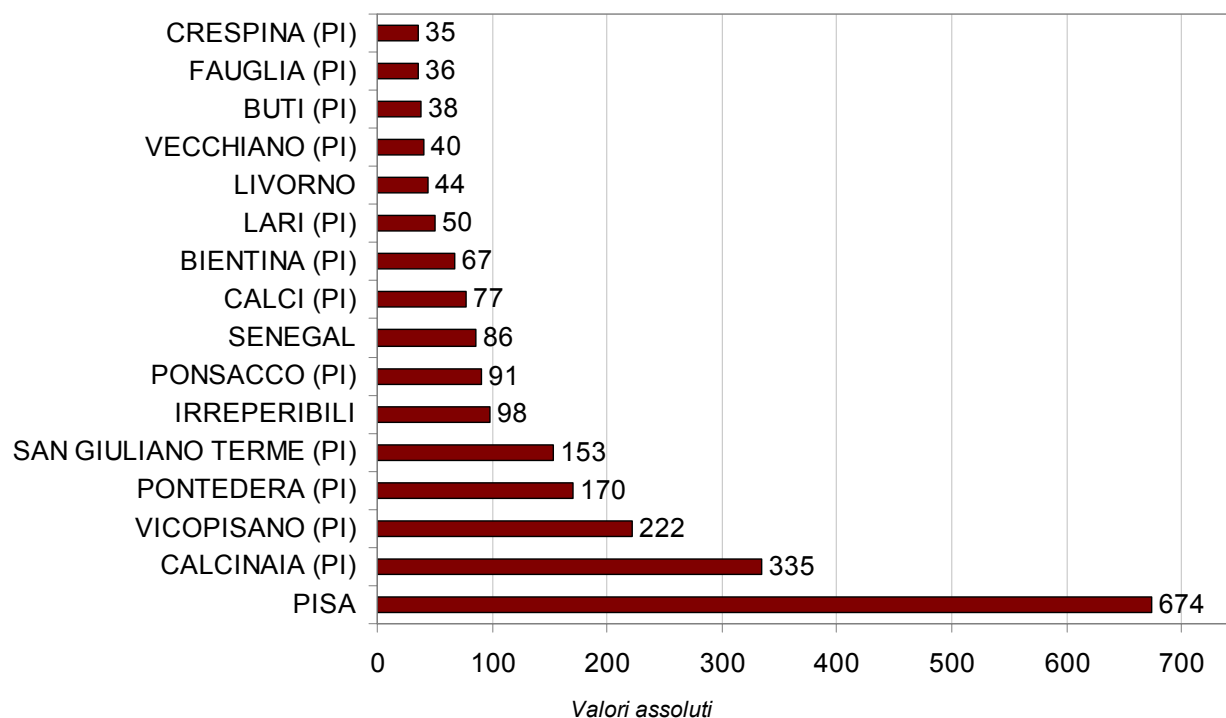

Fonte: Dati Ufficio Statistica Comune di Cascina

Grafico 49: Movimento migratorio: Principali Comuni di destinazione e di provenienza - Periodo 2003 - 2005

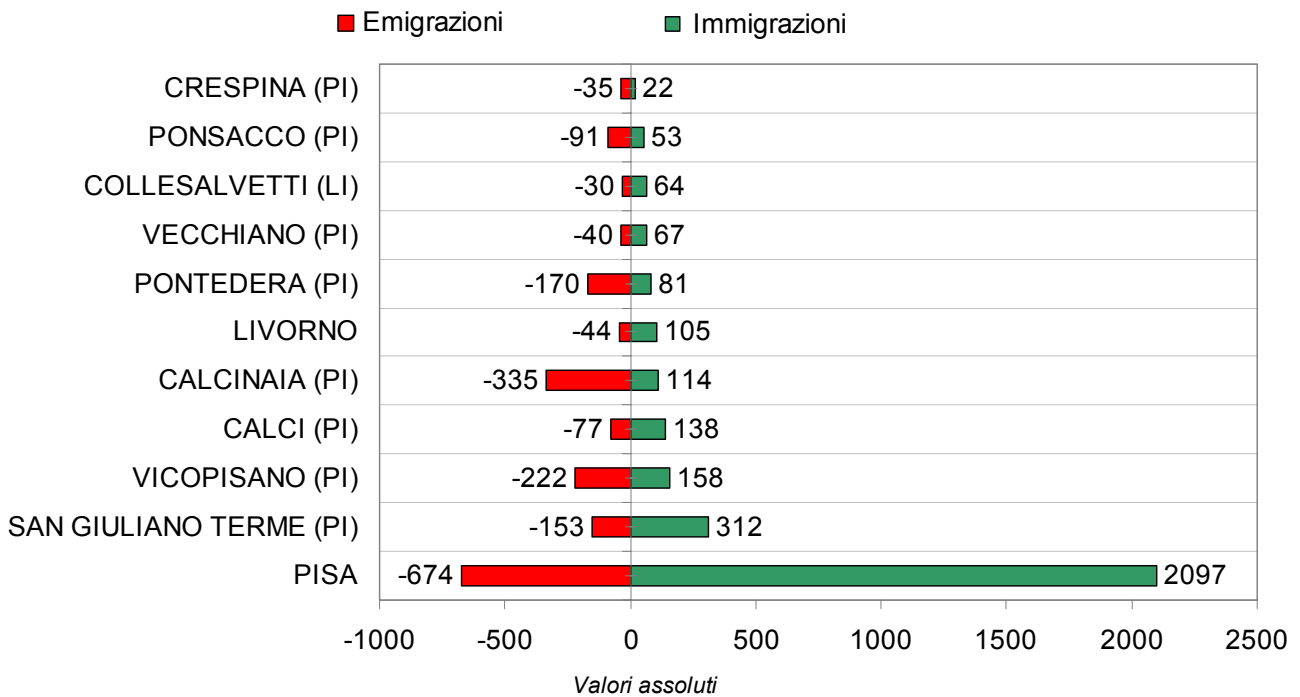

Fonte: Dati Ufficio Statistica Comune di Cascina

Grafico 50: Movimento migratorio: Incidenza percentuale per sesso - Periodo 2003 - 2005

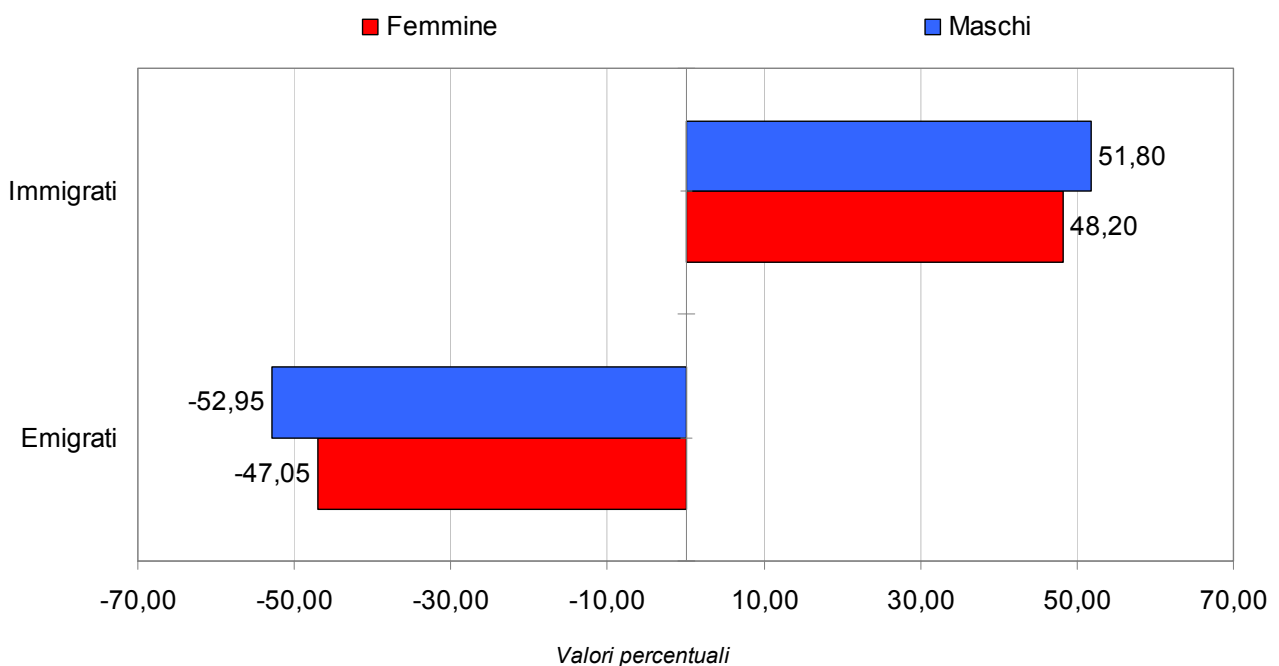

Fonte: Dati Ufficio Statistica Comune di Cascina

Tabella 13: Principali Comuni di destinazione e di origine dei flussi pendolari, del Comune di Cascina, per motivi di lavoro e di studio (2001)

Comune	Destinazione (U)	Provenienza (E)	Spostamenti Totali (U+E)
PISA	6.216	385	6.601
PONTEDERA	1.239	34	1.273
CALCINAIA	507	32	539
VICOPIANO	420	57	477
FIRENZE	387	44	431
LIVORNO	361	61	422
SAN GIULIANO TERME	303	57	360
LUCCA	225	32	257
BIENTINA	186	5	191
CALCI	92	35	127
PONSACCO	107	16	123
LARI	109	8	117
SANTA CROCE SULL'ARNO	97	1	98
SANTA MARIA A MONTE	78	11	89
CRESPINA	78	5	83
SAN MINIATO	52	6	58
VECCHIANO	44	8	52
FAUGLIA	41	5	46
PISTOIA	28	13	41
MONTOPOLI VAL D'ARNO	29	2	31

Destinazione: Comune di destinazione dei pendolari residenti a Cascina (Uscite).

Provenienza: Comune di provenienza dei pendolari residenti in altri Comuni (Entrate).

Pendolari che entrano nel
comune di Cascina (E)

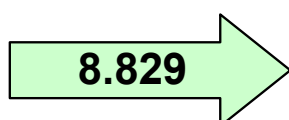

Pendolari che escono dal
comune di Cascina (U)



Grafico 51: Principali Comuni di destinazione dei pendolari residenti a Cascina (2001)

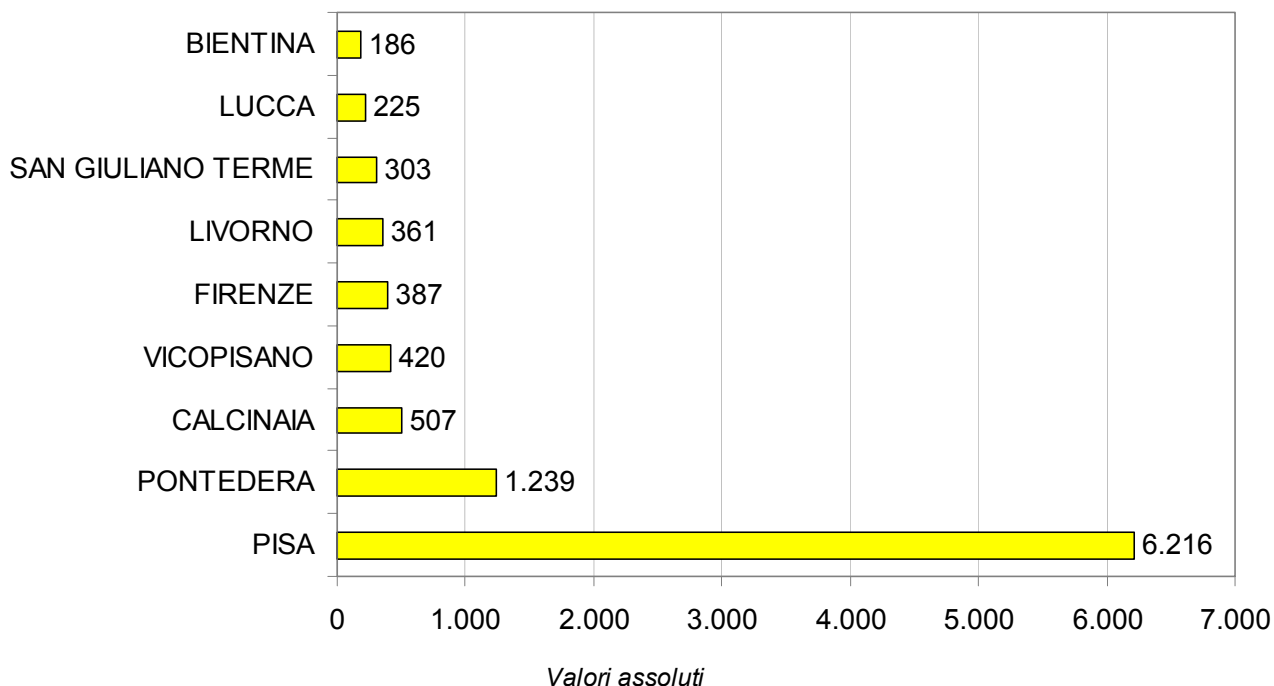

Fonte: Ufficio Statistica Regione Toscana su dati ISTAT - Censimento 2001

Grafico 52: Principali Comuni di provenienza dei pendolari nel Comune di Cascina (2001)

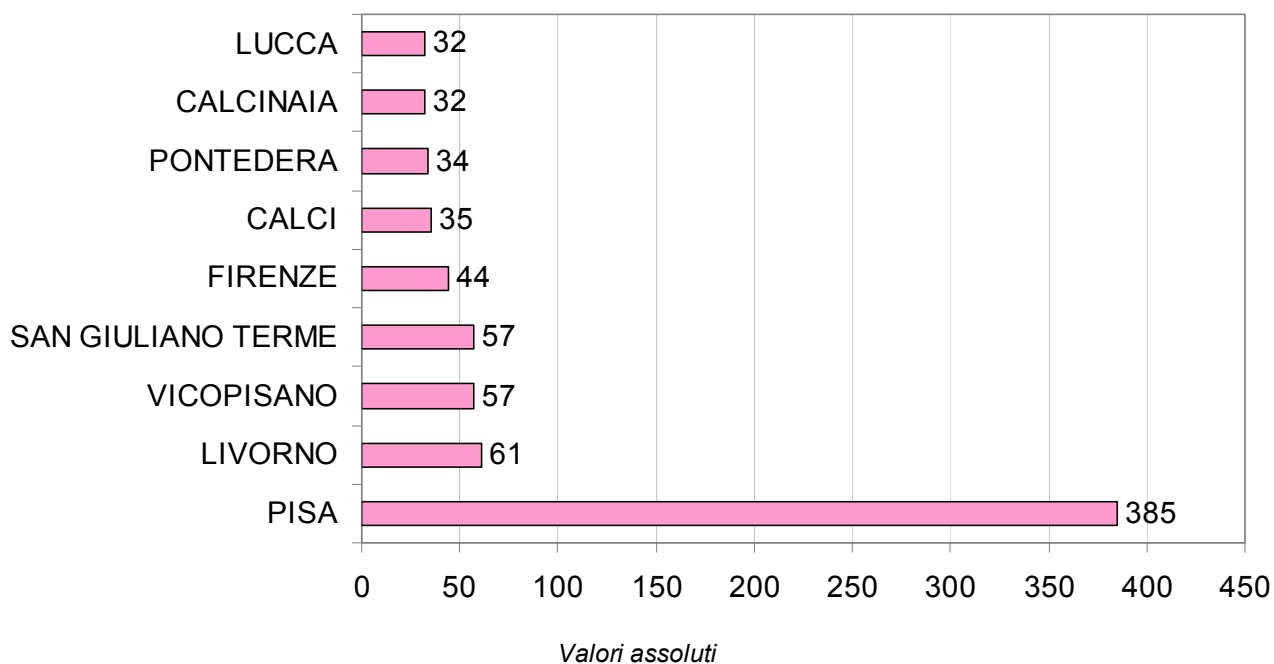

Fonte: Ufficio Statistica Regione Toscana su dati ISTAT - Censimento 2001

1.4 Matrimoni e Divorzi

Tabella 14: Numero di matrimoni per anno e per residenza nel Comune di Cascina degli sposi (2003 - 2005)

Anno matrimonio	Valori assoluti			Valori percentuali		
	Matrimonio fra residenti	Sposo/a non residente	Totale	Matrimonio fra residenti	Sposo/a non residente	Totale
2003	142	50	192	74,0	26,0	100,0
2004	153	63	216	70,8	29,2	100,0
2005	151	57	208	72,6	27,4	100,0
Totale matrimoni	446	170	616	72,4	27,6	100,0

Fonte: Dati Ufficio Statistica Comune di Cascina

Grafico 53: Età media al matrimonio per sesso (2003 - 2005)

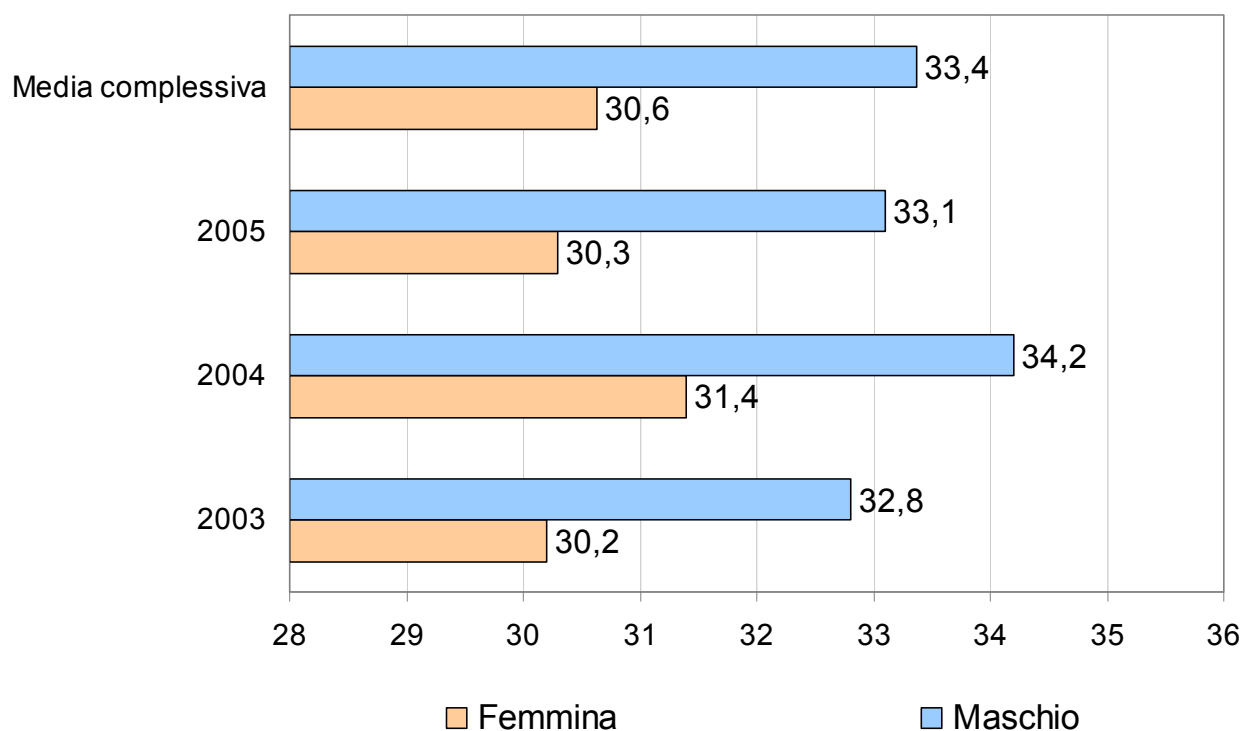

Fonte: Dati Ufficio Statistica Comune di Cascina

Tabella 15: Scelta di residenza dopo il matrimonio (2003 - 2005)

	<i>Valori assoluti</i>			<i>Valori percentuali</i>		
	Rimasti a Cascina	Emigrati	Totale	Rimasti a Cascina	Emigrati	Totale
Sposi/anni residente	21	149	170	12,4	87,6	100,0
Matrimoni fra residenti	421	25	446	94,4	5,6	100,0
Totale matrimoni	442	174	616	71,8	28,2	100,0

Fonte: Dati Ufficio Statistica Comune di Cascina

Grafico 54: Distribuzione del numero di matrimoni per mese dell'anno (2005)

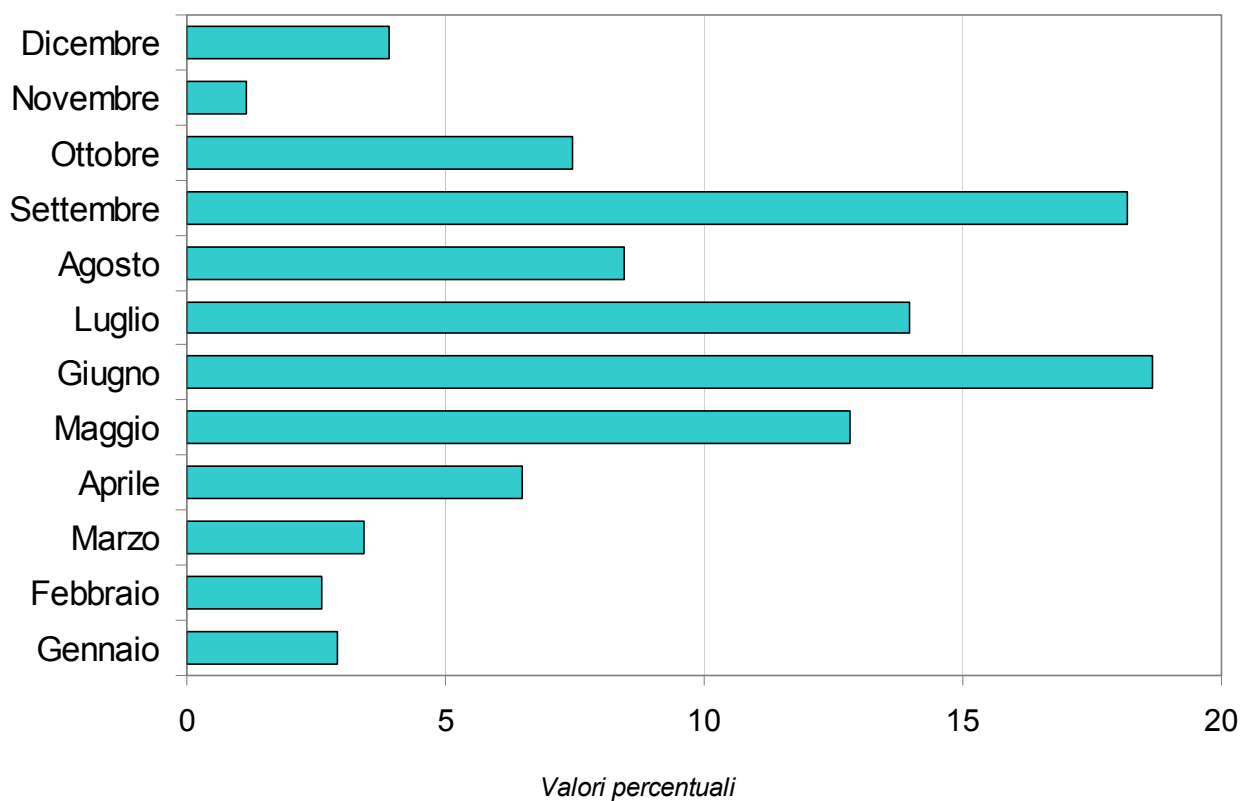

Fonte: Dati Ufficio Statistica Comune di Cascina

Tabella 16: Distribuzione dei divorziati nel Comune di Cascina per sesso (2003 - 2005)

Anno Divorzio	Valori assoluti			Valori percentuali		
	Maschio	Femmina	Totale	Maschio	Femmina	Totale
2003	25	30	55	45,5	54,5	100,0
2004	31	39	70	44,3	55,7	100,0
2005	45	49	94	47,9	52,1	100,0
Totale divorziati	101	118	219	46,1	53,9	100,0

Fonte: Dati Ufficio Statistica Comune di Cascina

Tabella 17: Età media al momento del divorzio (2003 - 2005)

Anno Divorzio	Maschio	Femmina	Totale
2003	43,6	37,9	40,5
2004	41,8	42,1	42,0
2005	43,2	39,3	41,2
Media complessiva	42,9	39,8	41,2

Fonte: Dati Ufficio Statistica Comune di Cascina

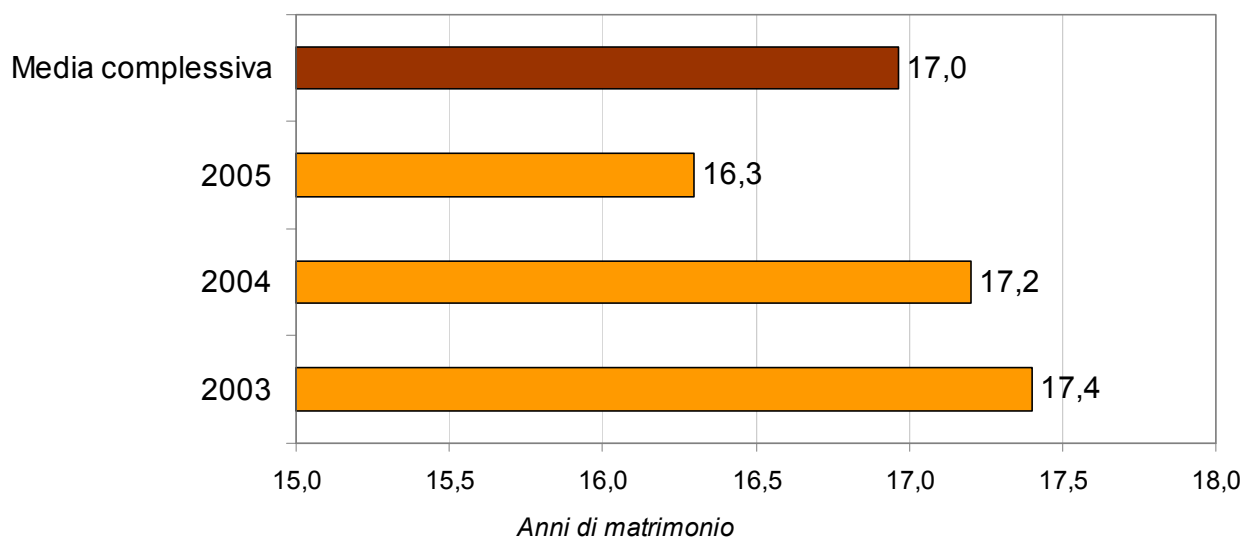
Grafico 55: Durata media del matrimonio dei divorziati (2003 - 2005)

Fonte: Dati Ufficio Statistica Comune di Cascina

1.5 Confronti con gli altri Comuni dell'Area Pisana

Tabella 18: Variazione percentuale della popolazione (2002 - 2005) e densità di abitanti nei Comuni dell'Area Pisana

Comune	Popolazione Legale 2005	Variazione % 2002 - 2005	Superficie Km ²	Densità popolaz. per Km ²
Buti	5.659	2,6	23,08	245,2
Calci	6.077	3,0	25,15	241,6
Cascina	40.743	4,8	78,80	517,0
Fauglia	3.322	4,8	42,44	78,3
Lorenzana	1.183	4,2	19,42	60,9
Pisa	87.737	-1,4	187,09	469,0
San Giuliano Terme	30.891	1,0	92,22	335,0
Vecchiano	11.967	3,5	67,27	177,9
Area Pisana	187.579	1,0	535,47	350,3
<i>Provincia Pisa</i>	<i>396.792</i>	<i>2,7</i>	<i>2.448</i>	<i>162,1</i>

Fonte: Dati Ufficio Statistica Comune di Cascina

Grafico 56: Densità della popolazione nei Comuni dell'Area Pisana (2005)

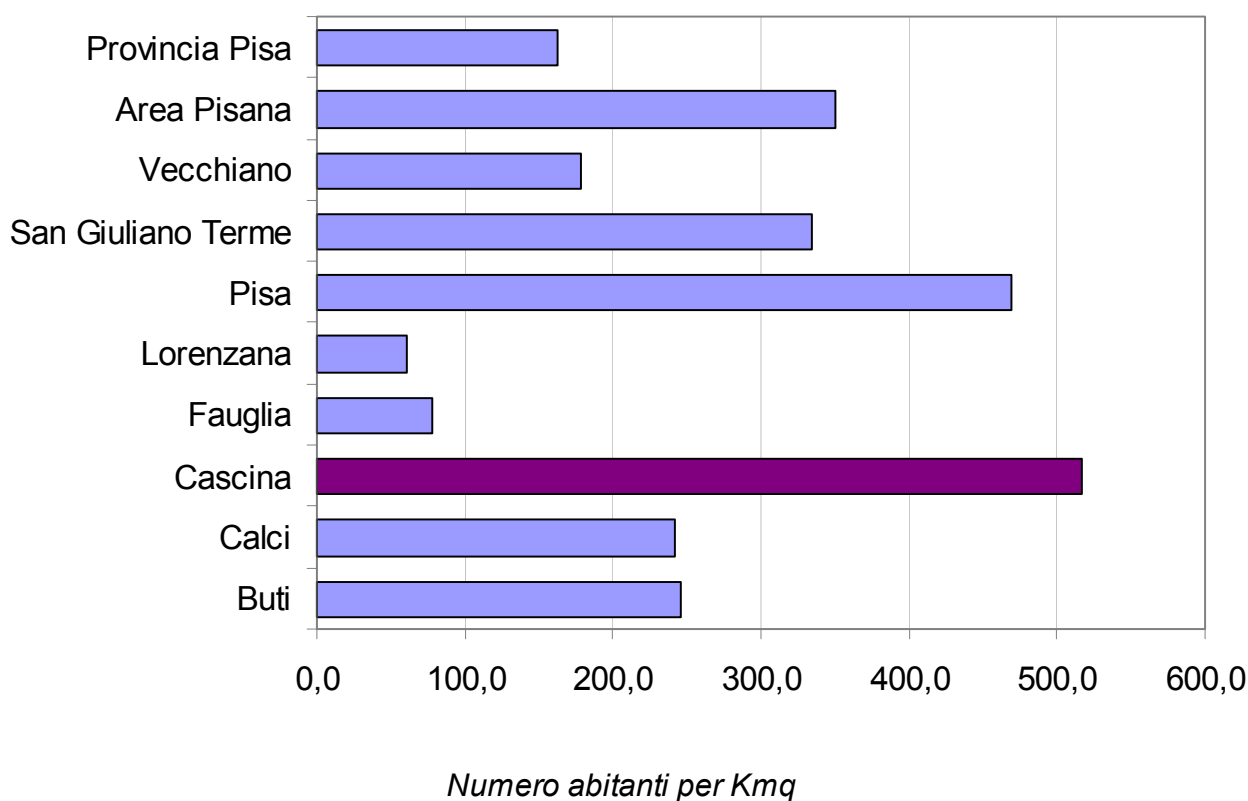

Fonte: Dati Ufficio Statistica Comune di Cascina

Tabella 19: Evoluzione della popolazione dei Comuni dell'Area Pisana (2002 - 2005)

Comune	2002	2003	2004	2005
Buti	5.513	5.564	5.566	5.659
Calci	5.902	5.980	5.980	6.077
Cascina	38.871	39.423	40.007	40.743
Fauglia	3.171	3.262	3.298	3.322
Lorenzana	1.135	1.151	1.159	1.183
Pisa	88.964	88.988	88.363	87.737
San Giuliano Terme	30.584	30.711	30.757	30.891
Vecchiano	11.562	11.849	12.031	11.967
Area Pisana	185.702	186.928	187.161	187.579
<i>Provincia Pisa</i>	<i>386.466</i>	<i>391.145</i>	<i>394.101</i>	<i>396.792</i>

Fonte: Dati Ufficio Statistica Comune di Cascina

Grafico 57: Variazione percentuale della popolazione (2002 - 2005) nei Comuni dell'Area Pisana

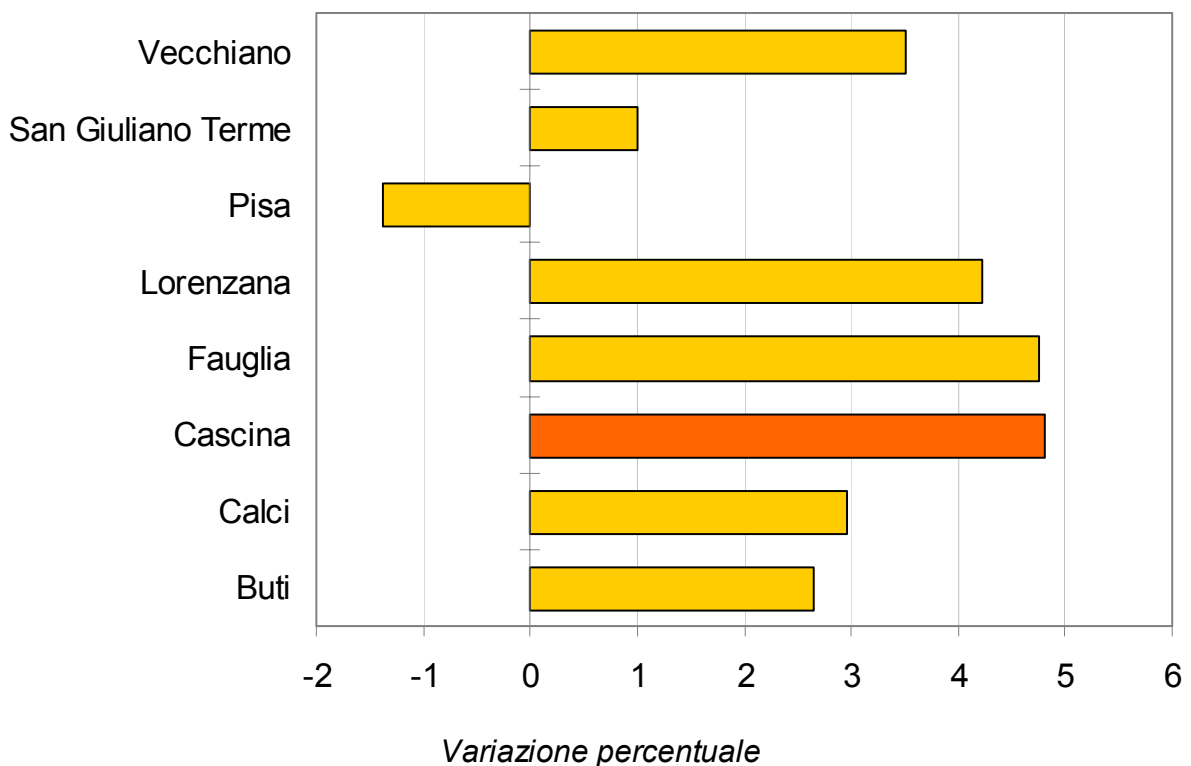

Fonte: Dati Ufficio Statistica Comune di Cascina

Tabella 20: Evoluzione del peso demografico dei Comuni dell'Area Pisana (2002 - 2005)

Comune	2002	2003	2004	2005
Buti	2,97	2,98	2,97	3,02
Calci	3,18	3,20	3,20	3,24
Cascina	20,93	21,09	21,38	21,72
Fauglia	1,71	1,75	1,76	1,77
Lorenzana	0,61	0,62	0,62	0,63
Pisa	47,91	47,61	47,21	46,77
San Giuliano Terme	16,47	16,43	16,43	16,47
Vecchiano	6,23	6,34	6,43	6,38
Area Pisana	100,00	100,00	100,00	100,00

Fonte: Dati Ufficio Statistica Comune di Cascina

Grafico 58: Variazione del peso demografico del Comune di Cascina rispetto ai Comuni dell'Area Pisana (2002 - 2005)

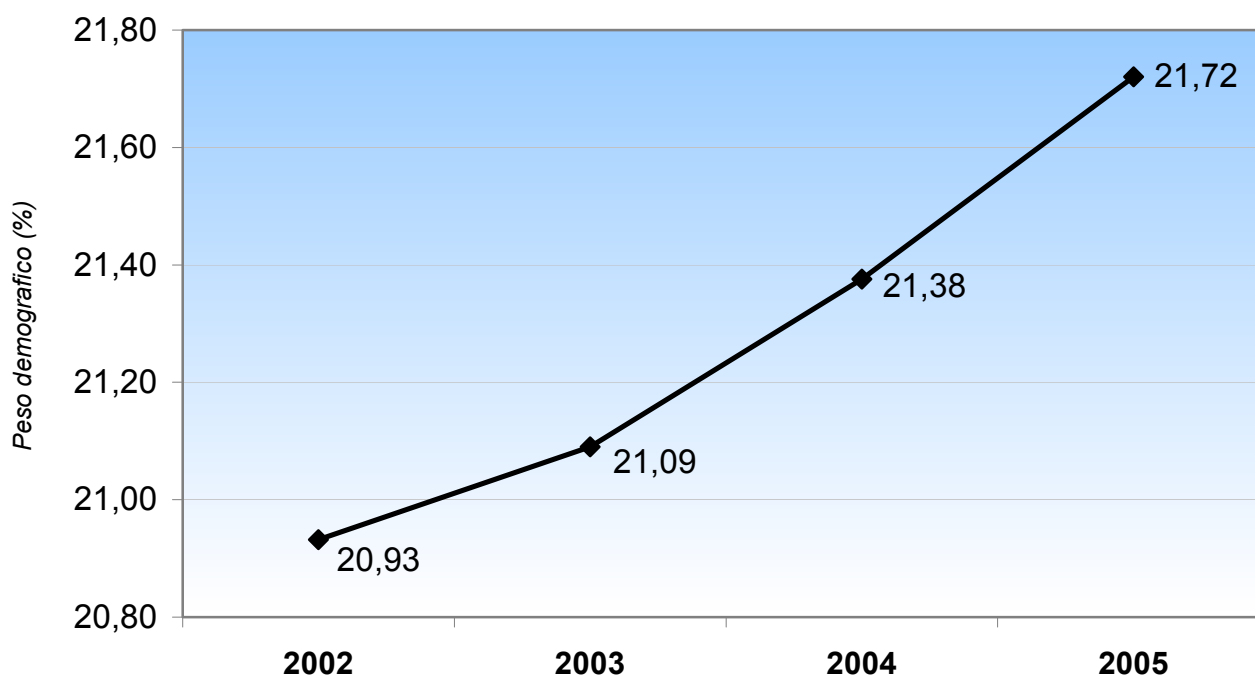

Fonte: Dati Ufficio Statistica Comune di Cascina

Tabella 21: Popolazione dell'Area Pisana per classe di età e Comune di residenza al 1/1/2005 (Valori percentuali)

Comune	0-4	5-9	10-14	15-19	20-24	25-29	30-34	35-39	40-44	45-49	50-54	55-59	60-64	65-69	70-74	75-79	80 e +	Totale
Buti	4,0	4,0	4,6	4,1	4,8	7,0	8,6	7,7	7,9	7,6	6,2	7,4	5,7	5,6	5,0	4,4	5,4	100,0
Calci	3,8	3,9	4,3	4,2	4,1	6,2	8,4	8,7	7,7	7,9	6,8	7,9	6,7	5,8	4,4	3,7	5,6	100,0
Cascina	4,4	4,1	4,1	4,1	4,6	6,3	8,4	8,7	8,0	6,9	6,3	7,2	6,0	6,0	5,1	4,3	5,6	100,0
Fauglia	4,1	3,7	4,2	4,9	5,0	5,8	7,2	7,6	8,3	8,0	7,1	7,2	5,5	5,9	4,6	4,2	6,5	100,0
Lorenzana	3,8	4,5	4,5	5,3	4,6	6,0	7,3	7,2	7,8	8,0	7,0	6,7	6,0	6,2	5,4	4,2	5,5	100,0
Pisa	3,7	3,3	3,5	3,4	4,3	6,6	8,6	8,2	7,5	6,5	6,4	7,4	6,5	6,3	5,6	5,1	7,0	100,0
San Giuliano Terme	4,0	4,0	4,3	4,2	4,5	5,7	8,1	8,0	8,3	6,7	6,5	7,7	6,4	6,9	5,3	4,3	5,0	100,0
Vecchiano	3,9	4,1	4,3	3,8	5,0	6,2	8,2	8,6	7,9	7,0	6,4	7,5	6,2	5,7	4,8	4,6	5,6	100,0
Area Pisana	3,9	3,7	3,9	3,8	4,5	6,3	8,4	8,3	7,8	6,8	6,4	7,4	6,3	6,3	5,3	4,7	6,2	100,0
<i>Provincia Pisa</i>	<i>4,1</i>	<i>3,9</i>	<i>4,0</i>	<i>4,0</i>	<i>4,7</i>	<i>6,5</i>	<i>8,2</i>	<i>8,2</i>	<i>7,7</i>	<i>6,8</i>	<i>6,3</i>	<i>7,1</i>	<i>6,0</i>	<i>6,2</i>	<i>5,3</i>	<i>4,7</i>	<i>6,1</i>	<i>100,0</i>

Fonte: Elaborazione Ufficio Statistica Comune di Cascina su dati ISTAT

Grafico 59: Confronto tra le classi d'età della popolazione di Cascina e dell'Area Pisana al 1/1/2005

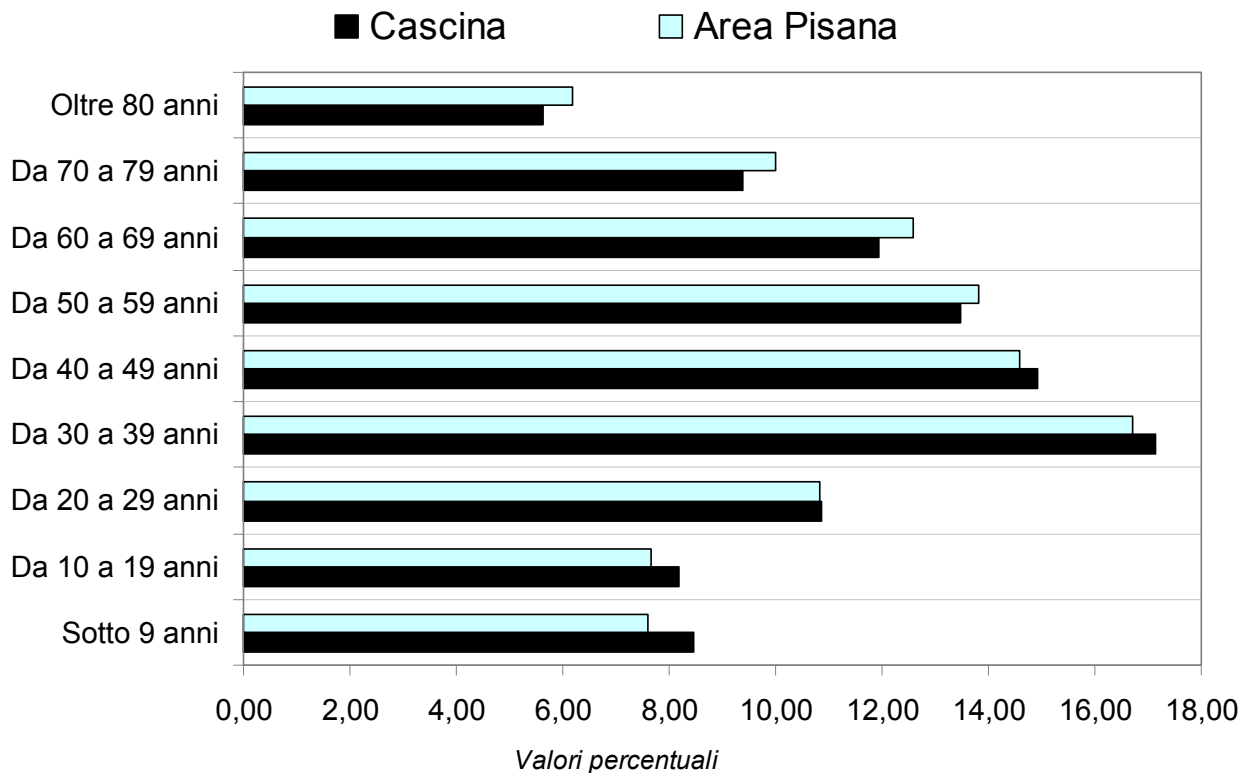

Fonte: Elaborazione Ufficio Statistica Comune di Cascina su dati ISTAT

Tabella 22: Indici demografici della struttura per età della popolazione per Comune di residenza all'1/1/2005 (Valori percentuali)

Comune	Indice di vecchiaia	Anziani > 65 (percentuale)	Anziani > 75 (percentuale)	Giovani 0 - 14 (percentuale)	Indice di dipendenza demografica	Indice del carico di figli per donna in età feconda	Indice di ricambio della popolazione attiva	Indice di struttura della popolazione attiva
Buti	162,5	20,5	9,8	12,6	49,4	17,4	138,7	92,1
Calci	162,4	19,5	9,3	12,0	46,1	16,3	157,5	85,3
Cascina	166,7	21,0	9,9	12,6	50,5	19,2	146,4	93,4
Fauglia	176,5	21,2	10,7	12,0	49,7	17,5	113,0	84,4
Lorenzana	167,6	21,4	9,7	12,8	51,9	15,9	113,1	85,6
Pisa	228,6	24,0	12,1	10,5	52,7	16,6	192,0	90,9
San Giuliano Terme	176,6	21,6	9,4	12,2	51,2	17,7	152,9	85,5
Vecchiano	169,8	20,8	10,2	12,2	49,3	16,9	164,1	90,4
Area Pisana	195,2	22,4	10,9	11,5	51,4	17,4	167,1	90,2
<i>Provincia Pisa</i>	<i>184,9</i>	<i>22,3</i>	<i>10,8</i>	<i>12,1</i>	<i>52,3</i>	<i>18,2</i>	<i>150,1</i>	<i>93,0</i>

Indice di vecchiaia: rapporto percentuale tra la popolazione di 65 anni e più e la popolazione di età 0-14 anni.

Indice di dipendenza demografica: rapporto tra le persone appartenenti alle forze di lavoro e la popolazione di 15 anni e più.

Indice del carico di figli per donna in età feconda: rapporto tra i bambini tra 0 e 4 anni residenti e il numero di donne in età tra 15 e 49 (età feconda) per 100.

Indice di ricambio della popolazione attiva: rapporto percentuale tra la popolazione che sta per uscire dall'età lavorativa (tra 60 e 64 anni) e quella che è appena entrata in età lavorativa (tra 15 e 19 anni).

Indice di struttura della popolazione attiva: rapporto fra la popolazione nella fascia di età compresa fra i 15 ed i 39 anni e la popolazione in età compresa fra i 40 ed i 64 anni.

Fonte: Elaborazione Ufficio Statistica Comune di Cascina su dati ISTAT

Grafico 60: Confronto tra gli indici demografici della popolazione di Cascina e dell'Area Pisana all'1/1/2005

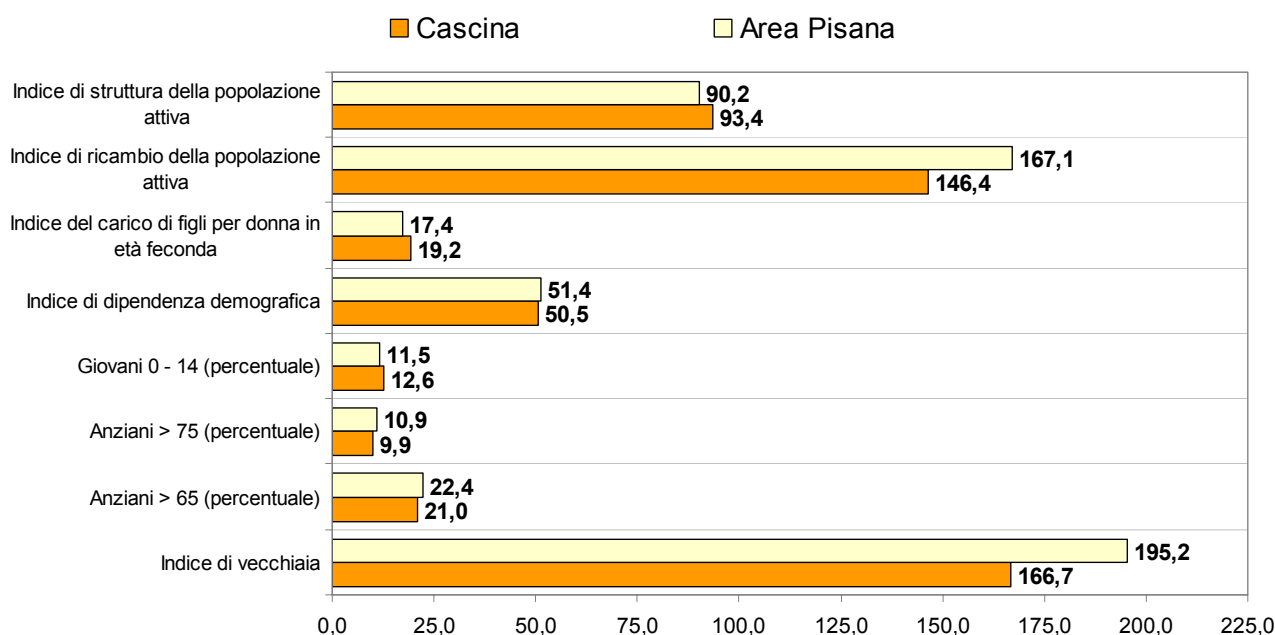

Fonte: Elaborazione Ufficio Statistica Comune di Cascina su dati ISTAT

Tabella 23: Popolazione per stato civile, sesso e Comune di residenza all'1/1/2005 (Valori percentuali)

Comune	Maschi					Femmine				
	Celibi	Coniugati	Divorziati	Vedovi	Totale	Nubili	Coniugate	Divorziate	Vedove	Totale
Buti	39,2	56,9	1,1	2,8	100,0	30,8	54,5	1,1	13,7	100,0
Calci	40,8	54,2	1,8	3,2	100,0	32,5	51,0	2,7	13,7	100,0
Cascina	38,9	57,5	1,1	2,5	100,0	30,4	54,2	1,5	13,8	100,0
Fauglia	41,3	54,6	1,5	2,6	100,0	33,2	52,5	1,5	12,8	100,0
Lorenzana	35,6	59,2	1,4	3,9	100,0	32,0	54,9	0,9	12,2	100,0
Pisa	44,0	51,2	1,8	2,9	100,0	35,2	47,2	2,8	14,9	100,0
San Giuliano Terme	39,5	56,6	1,3	2,6	100,0	31,3	53,9	1,8	13,1	100,0
Vecchiano	39,3	57,0	1,3	2,4	100,0	30,6	53,5	1,6	14,2	100,0
Area Pisana	41,5	54,2	1,5	2,7	100,0	33,0	50,6	2,2	14,2	100,0
<i>Provincia Pisa</i>	<i>40,7</i>	<i>55,2</i>	<i>1,2</i>	<i>2,8</i>	<i>100,0</i>	<i>32,1</i>	<i>52,2</i>	<i>1,7</i>	<i>14,1</i>	<i>100,0</i>

Fonte: Elaborazione Ufficio Statistica Comune di Cascina su dati ISTAT

Grafico 61: Stato civile per sesso dei residenti nell'Area Pisana all'1/1/2005

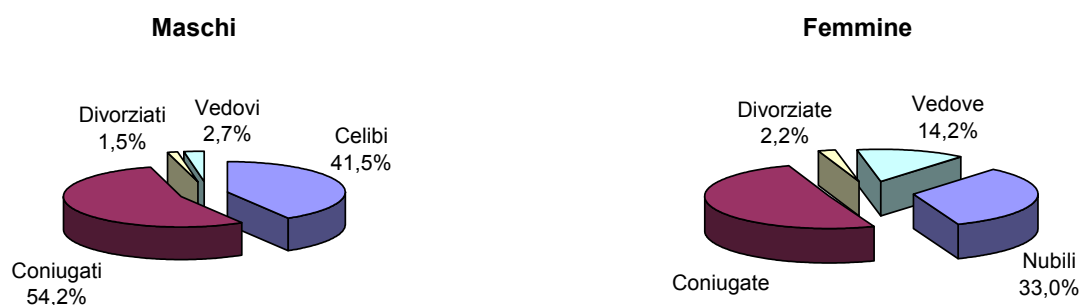

Fonte: Elaborazione Ufficio Statistica Comune di Cascina su dati ISTAT

Tabella 24: Indici di stato civile per Comune di residenza all'1/1/2005

Comune	Indice di vedovanza maschile	Indice di vedovanza femminile	Indice di vedovanza	Indice di instabilità matrimoniale	Indice di celibato/nubilato
Buti	2,8	13,7	8,3	1,1	34,9
Calci	3,2	13,7	8,6	2,3	36,6
Cascina	2,5	13,8	8,3	1,3	34,6
Fauglia	2,6	12,8	7,8	1,5	37,2
Lorenzana	3,9	12,2	8,1	1,1	33,7
Pisa	2,9	14,9	9,2	2,3	39,4
San Giuliano Terme	2,6	13,1	8,0	1,6	35,3
Vecchiano	2,4	14,2	8,5	1,5	34,8
Area Pisana	2,7	14,2	8,7	1,9	37,1
<i>Provincia Pisa</i>	<i>2,8</i>	<i>14,1</i>	<i>8,6</i>	<i>1,5</i>	<i>36,3</i>

Indice di vedovanza: rapporto percentuale tra numero di vedovi e vedove e la popolazione totale.

Indice di instabilità matrimoniale: rapporto percentuale tra numero di separazioni e divorzi e la popolazione totale.

Indice di celibato/nubilato: rapporto percentuale tra numero di celibi e nubili e la popolazione totale.

Fonte: Elaborazione Ufficio Statistica Comune di Cascina su dati ISTAT

Tabella 25: Famiglie anagrafiche con numero di componenti nell'Area Pisana al 31/12/2005

Comune	Numero di Famiglie	Numero medio di componenti per famiglia	Numero di convivenze
Buti	2.219	2,5	2
Calci	2.527	2,4	8
Cascina	15.635	2,6	7
Fauglia	1.272	2,6	4
Lorenzana	475	2,5	0
Pisa	42.937	2,0	82
San Giuliano Terme	11.527	2,7	10
Vecchiano	4.558	2,6	4
Area Pisana	81.150	2,5	117
<i>Provincia Pisa</i>	<i>163.001</i>	<i>2,4</i>	<i>202</i>

Fonte: Elaborazione Ufficio Statistica Comune di Cascina su dati ISTAT

Grafico 62: Numero medio di componenti per famiglia nell'Area Pisana al 31/12/2005

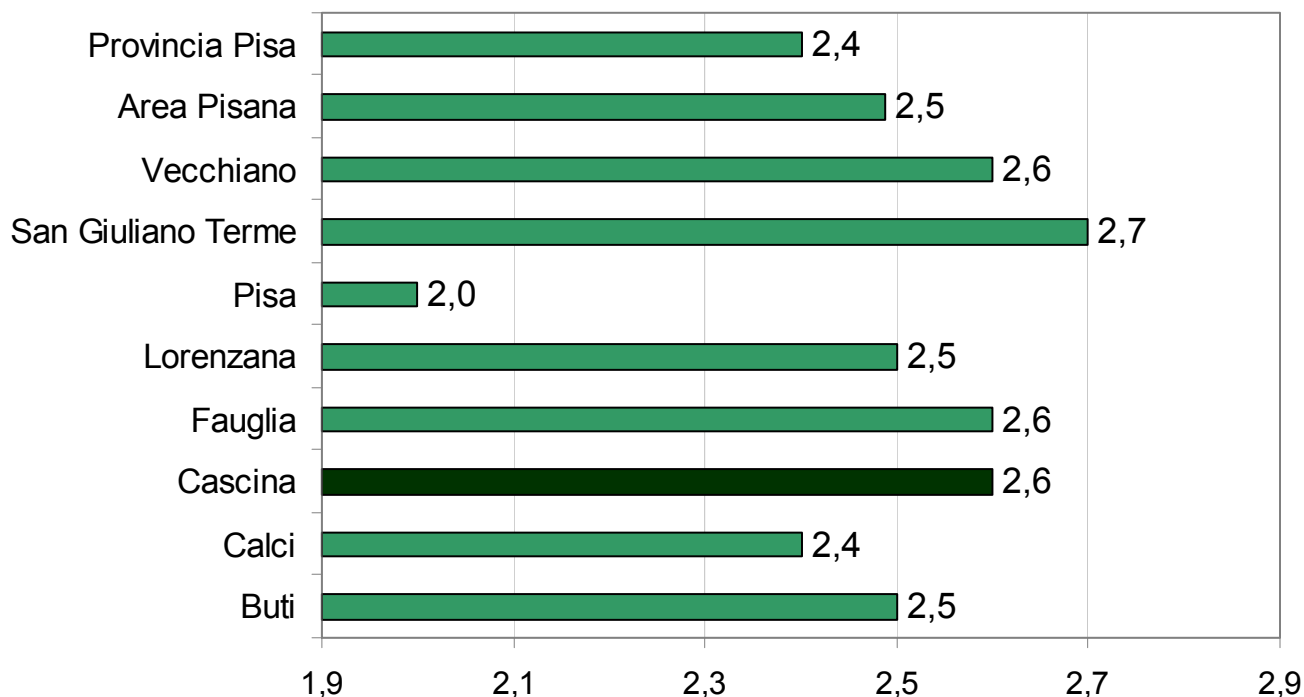

Fonte: Elaborazione Ufficio Statistica Comune di Cascina su dati ISTAT

1.6 Stranieri

Tabella 26: Distribuzione degli stranieri residenti nel Comune di Cascina per cittadinanza e per sesso (31/12/2005)

Cittadinanza	Maschi	Femmine	Totale
Albania	263	194	457
Senegal	346	20	366
Marocco	138	72	210
Romania	28	30	58
Serbia e Montenegro	25	21	46
Polonia	6	38	44
Ucraina	8	28	36
Filippine	16	14	30
Tunisia	20	6	26
Cina	14	12	26
Brasile	7	12	19
Macedonia	8	9	17
India	2	13	15
Russia	1	13	14
Francia	3	9	12
Germania	3	9	12
Regno Unito	2	8	10
Cuba	1	9	10
Congo	2	6	8
Argentina	4	4	8
Altre Nazioni	60	99	159
TOTALE	957	626	1.583

Fonte: Dati Ufficio Statistica Comune di Cascina

Grafico 63: Distribuzione degli stranieri residenti nel Comune di Cascina per sesso (31/12/2005)

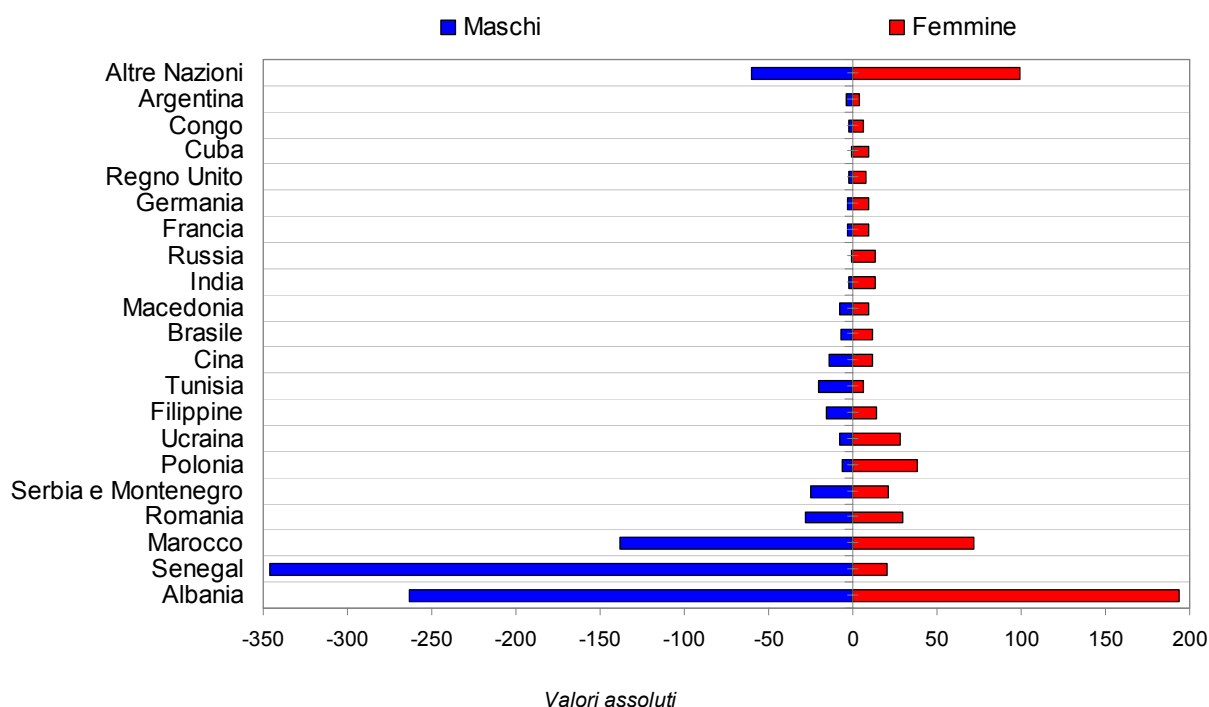

Fonte: Dati Ufficio Statistica Comune di Cascina

Tabella 27: Distribuzione degli stranieri residenti nel Comune di Cascina per area di provenienza e per frazione (31/12/2005)

Frazione	Totale UE*	Totale ExtraUE**	Totale stranieri	Popolazione totale	% stranieri UE*	% stranieri ExtraUE**	% stranieri totale
CASCIAVOLA	17	146	163	3.723	0,46	3,92	4,38
CASCINA	31	480	511	10.270	0,30	4,67	4,98
LATIGNANO	3	27	30	1.607	0,19	1,68	1,87
MARCIANA	0	88	88	1.178	0,00	7,47	7,47
MONTIONE	4	36	40	1.649	0,24	2,18	2,43
MUSIGLIANO	0	13	13	769	0,00	1,69	1,69
NAVACCHIO	1	59	60	604	0,17	9,77	9,93
PETTORI	2	29	31	768	0,26	3,78	4,04
RIPOLI	3	8	11	460	0,65	1,74	2,39
SAN BENEDETTO	1	55	56	1.686	0,06	3,26	3,32
SAN CASCIANO	4	87	91	2.345	0,17	3,71	3,88
SAN FREDIANO A SETTIMO	7	147	154	3.268	0,21	4,50	4,71
SAN GIORGIO	2	49	51	1.106	0,18	4,43	4,61
SAN LORENZO A PAGNATICO	4	24	28	1.393	0,29	1,72	2,01
SAN LORENZO ALLE CORTI	13	37	50	3.348	0,39	1,11	1,49
SAN PROSPERO	7	85	92	1.642	0,43	5,18	5,60
SAN SISTO	0	17	17	915	0,00	1,86	1,86
SANTO STEFANO A MACERATA	0	5	5	473	0,00	1,06	1,06
TITIGNANO	3	32	35	1.242	0,24	2,58	2,82
VICARELLO	0	12	12	163	0,00	7,36	7,36
VISIGNANO	4	31	35	1.346	0,30	2,30	2,60
ZAMBRA	0	10	10	788	0,00	1,27	1,27
TOTALE COMUNE	106	1.477	1.583	40.743	0,26	3,63	3,89

*UE: Paesi Unione Europea (Austria, Belgio, Cipro, Danimarca, Estonia, Finlandia, Francia, Germania, Grecia, Irlanda, Lettonia, Lituania, Lussemburgo, Malta, Paesi Bassi, Polonia, Portogallo, Regno Unito, Repubblica Ceca, Slovacchia, Slovenia, Spagna, Svezia, Ungheria).

**ExtraUE: Paesi ExtraComunitari.

Fonte: Dati Ufficio Statistica Comune di Cascina

Grafico 64: Incidenza percentuale degli stranieri rispetto alla popolazione totale e per frazione del Comune di Cascina (31/12/2005)

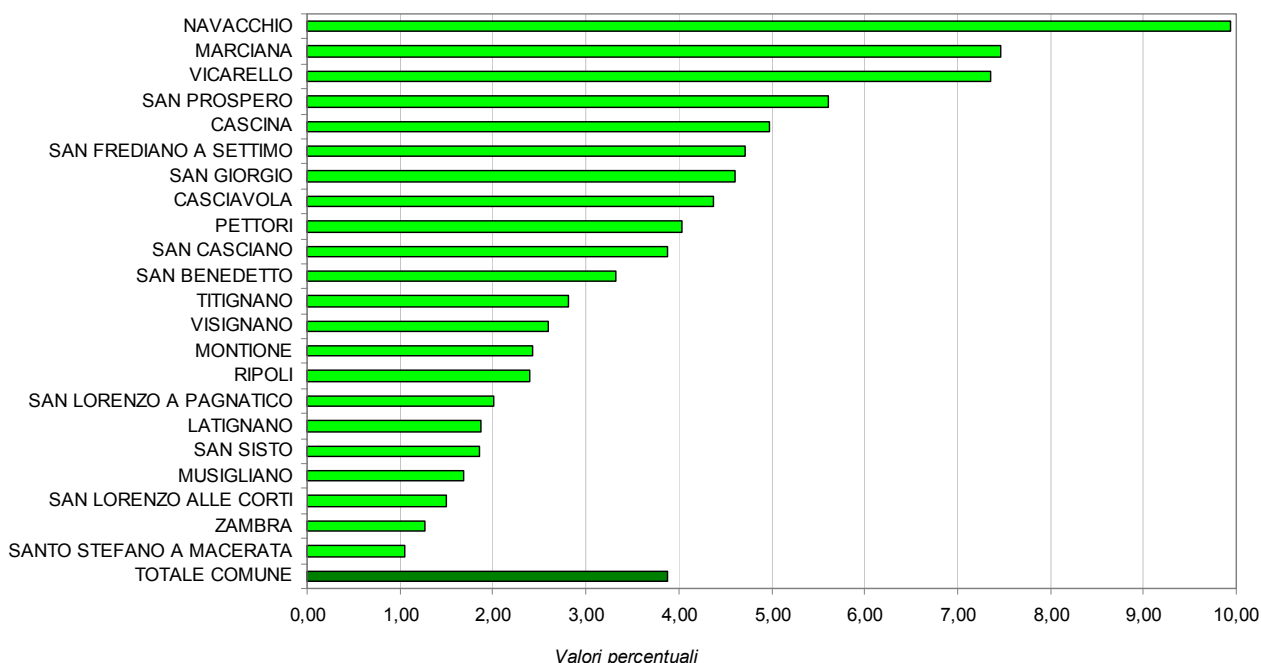

Fonte: Dati Ufficio Statistica Comune di Cascina

Tabella 28: Movimento demografico della popolazione totale e della popolazione straniera (2003 - 2005)

Totale	2003		2004		2005	
	Totale	Stranieri	Totale	Stranieri	Totale	Stranieri
Nati vivi	335	12	385	27	404	20
Morti	439	3	390	1	418	0
Saldo naturale	-104	9	-5	26	-14	20
Iscritti	1.648	397	1.735	352	1.819	354
Cancellati	992	160	1.146	270	1.069	199
Saldo migratorio	656	237	589	82	750	155
Popolazione Totale	39.423	1.346	40.007	1.428	40.743	1.583

Maschi	2003		2004		2005	
	Totale	Stranieri	Totale	Stranieri	Totale	Stranieri
Nati vivi	173	7	200	15	202	13
Morti	208	2	207	0	201	0
Saldo naturale	-35	5	-7	15	1	13
Iscritti	867	236	871	196	963	215
Cancellati	553	120	624	190	540	106
Saldo migratorio	314	116	247	6	423	109
Popolazione Totale	19.289	842	19.529	848	19.953	957

Femmine	2003		2004		2005	
	Totale	Stranieri	Totale	Stranieri	Totale	Stranieri
Nati vivi	162	5	185	12	202	7
Morti	231	1	183	1	217	0
Saldo naturale	-69	4	2	11	-15	7
Iscritti	781	161	864	156	856	139
Cancellati	439	40	522	80	529	93
Saldo migratorio	342	121	342	76	327	46
Popolazione Totale	20.134	504	20.478	580	20.790	626

Fonte: Dati Ufficio Statistica Comune di Cascina

Grafico 65: Incidenza della popolazione straniera rispetto al totale dei residenti nel Comune di Cascina anni 1995 - 2005 (Dati al 31/12)

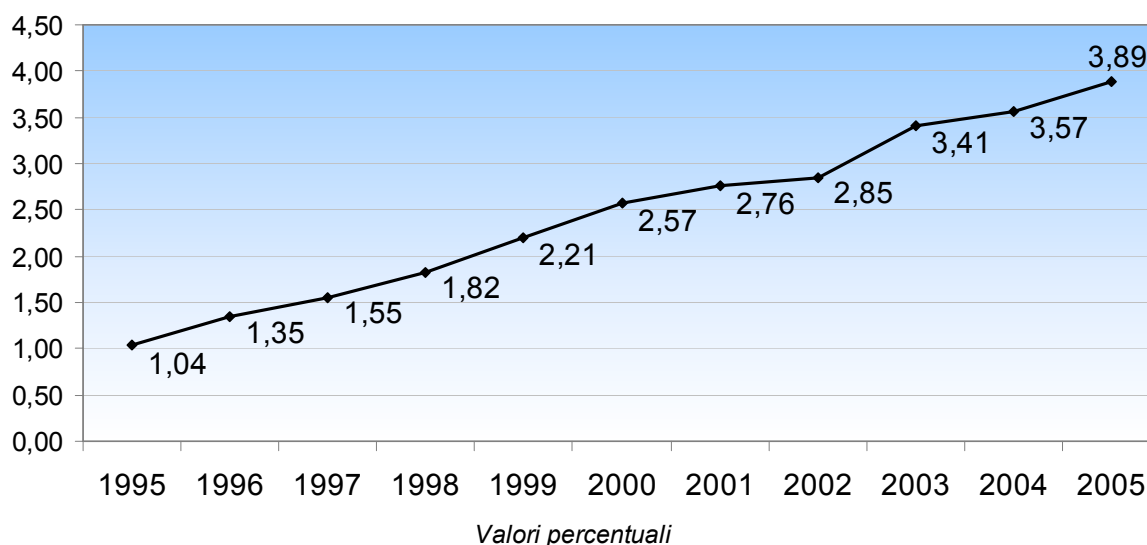

Fonte: Dati Ufficio Statistica Comune di Cascina

Tabella 29: Principali provenienze degli Immigrati stranieri nel Comune di Cascina suddivisi per anno di iscrizione (2003 - 2005)

<i>Valori assoluti</i>					
PROVENIENZA	Anno 2003	PROVENIENZA	Anno 2004	PROVENIENZA	Anno 2005
ALBANIA	88	PISA	54	PISA	68
SENEGAL	86	ALBANIA	46	ALBANIA	49
PISA	44	SENEGAL	37	MAROCCO	30
MAROCCO	19	POLONIA	20	SAN GIULIANO TERME (PI)	21
UCRAINA	18	ROMANIA	17	SENEGAL	21
ROMANIA	15	UCRAINA	17	ROMANIA	11
POLONIA	10	MAROCCO	14	PONTEDERA (PI)	8
BUTI (PI)	7	SAN GIULIANO TERME (PI)	5	POLONIA	7
BRASILE	6	GERMANIA	4	PONSACCO (PI)	7
TUNISIA	6	PONSACCO (PI)	4	UCRAINA	6
SAN GIULIANO TERME (PI)	5	CALCI (PI)	3	MILANO	5
CRESPINA (PI)	4	FILIPPINE	3	CONGO	4
MOLDAVIA	4	LIVORNO	3	CUBA	4
PONTEDERA (PI)	4	POGGIBONSI (SI)	3	FILIPPINE	4
SPAGNA	4	TUNISIA	3	ROMA	4
ALTRE	66	ALTRE	82	ALTRE	75
TOTALE IMMIGRATI	386	TOTALE IMMIGRATI	315	TOTALE IMMIGRATI	324

Fonte: Dati Ufficio Statistica Comune di Cascina

Grafico 66: Principali provenienze degli Immigrati stranieri nel Comune di Cascina nel periodo 2003 - 2005

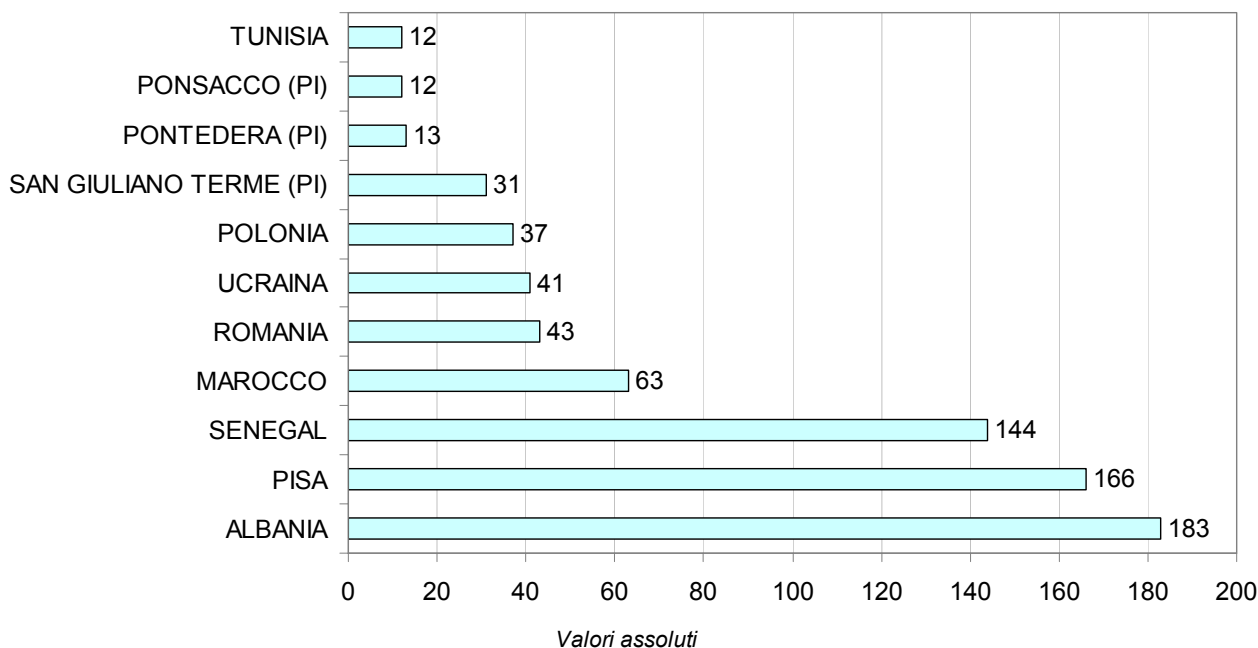

Fonte: Dati Ufficio Statistica Comune di Cascina

Tabella 30: Principali destinazioni degli emigrati stranieri nel Comune di Cascina suddivisi per anno di cancellazione (2003 - 2005)

<i>Valori assoluti</i>					
DESTINAZIONE	Anno 2003	DESTINAZIONE	Anno 2004	DESTINAZIONE	Anno 2005
SENEGAL	38	SENEGAL	41	PISA	26
MAROCCO	15	PISA	30	CALCINAIA (PI)	15
PONTEREDERA (PI)	11	PONTEREDERA (PI)	12	PONTEREDERA (PI)	15
PISA	10	CALCINAIA (PI)	10	ALBANIA	9
ALBANIA	7	SAN GIULIANO TERME (PI)	9	VICOPISSANO (PI)	9
CASTELFRANCO DI SOTTO (PI)	5	FIRENZE	5	SENEGAL	7
SANTA CROCE SULLO'ARNO (PI)	5	SANTA CROCE SULL'ARNO (PI)	4	UCRAINA	6
BRASILE	4	BIENTINA (PI)	3	FIRENZE	5
BRINDISI	3	MAROCCO	3	FRANCIA	5
SAN GIULIANO TERME (PI)	3	PONSACCO (PI)	3	GERMANIA	5
SAN MINIATO (PI)	3	ROMANIA	3	SAN GIULIANO TERME (PI)	5
SANTA MARIA A MONTE (PI)	3	ROVIGO	3	NIGERIA	4
TUNISIA	3	TRIGGIANO (BA)	3	BUTI (PI)	2
VICOPISSANO (PI)	3	UCRAINA	3	CRESPINA (PI)	2
ALTRE	28	ALTRE	46	ALTRE	37
TOTALE EMIGRATI	141	TOTALE EMIGRATI	178	TOTALE EMIGRATI	152

Fonte: Dati Ufficio Statistica Comune di Cascina

Grafico 67: Principali destinazioni degli emigrati stranieri nel Comune di Cascina nel periodo 2003 - 2005

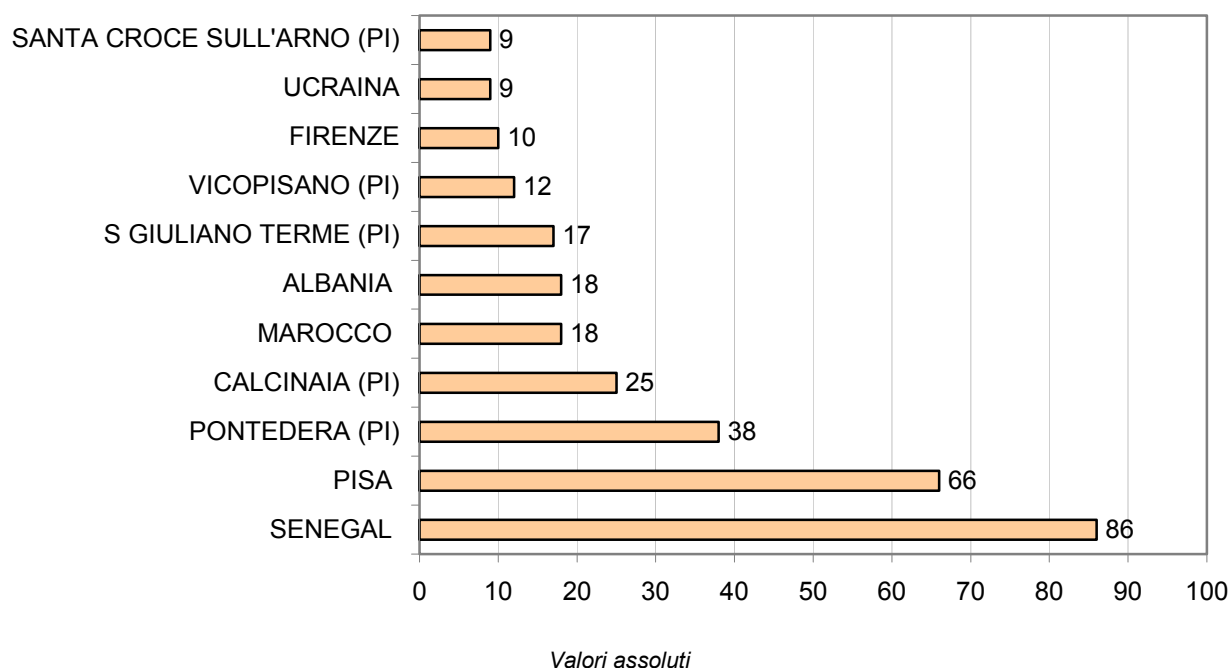

Fonte: Dati Ufficio Statistica Comune di Cascina

Grafico 68: Movimento migratorio: Principali luoghi di destinazione e provenienza - Solo stranieri - Periodo 2003 - 2005

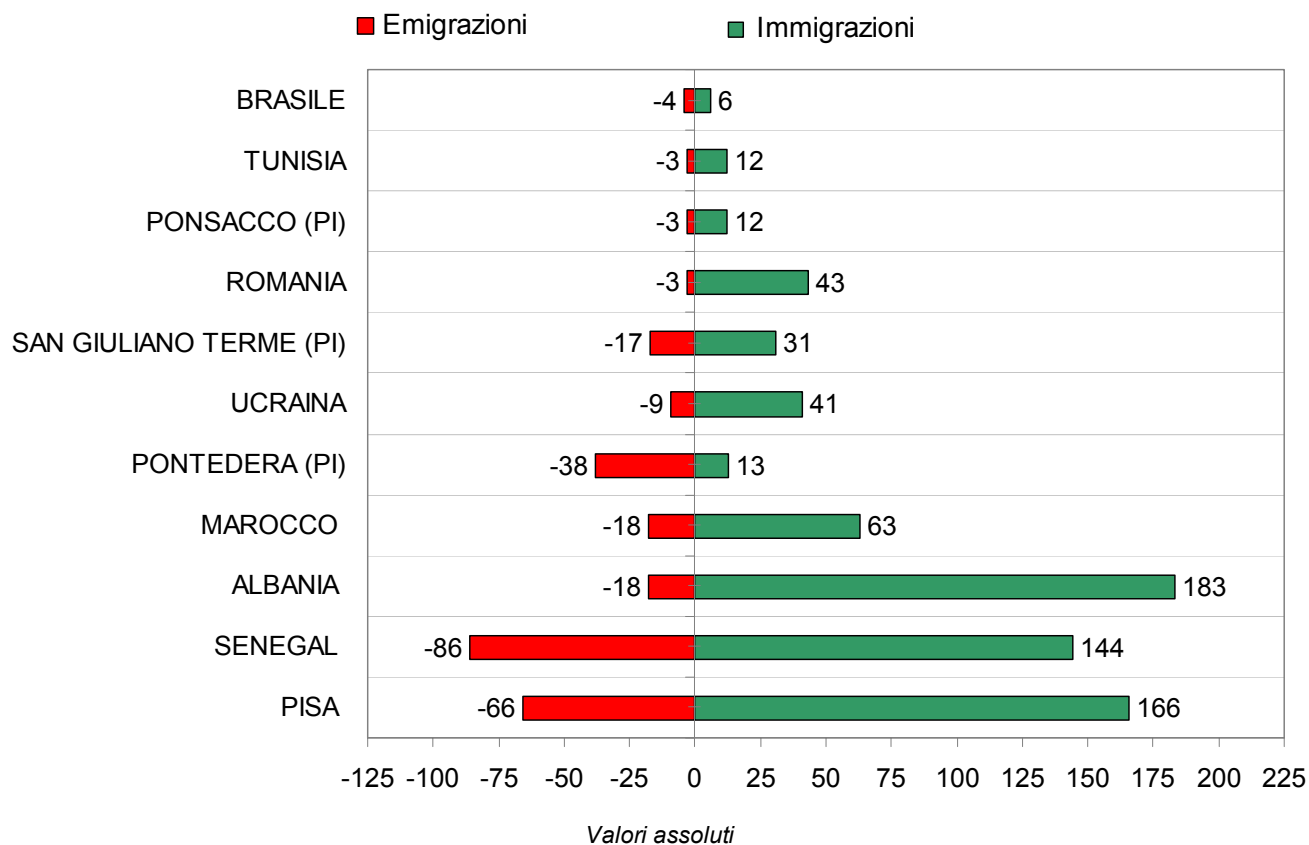

Fonte: Dati Ufficio Statistica Comune di Cascina

Tabella 31: Bambini nati da genitori entrambi stranieri residenti nel Comune di Cascina nel periodo 2003 - 2005 (Iscrizioni anagrafiche per nascita)

Anno	Numero di bambini maschi	Numero di bambini femmine	Numero di bambini nati
2003	6	6	12
2004	9	8	17
2005	13	7	20
TOTALE	28	21	49

Fonte: Dati Ufficio Statistica Comune di Cascina

Tabella 32: Popolazione straniera residente per sesso nei Comuni dell'Area Pisana (2003 - 2005)

Comune	Maschi			Femmine			Totale		
	2003	2004	2005	2003	2004	2005	2003	2004	2005
Buti	79	100	108	61	78	103	140	178	211
Calci	82	90	100	106	112	121	188	202	221
Cascina	842	848	957	504	580	626	1.346	1.428	1.583
Fauglia	42	51	51	41	49	53	83	100	104
Lorenzana	8	13	16	9	12	13	17	25	29
Pisa	2.353	2.590	2.819	2.404	2.772	3.081	4.757	5.362	5.900
San Giuliano Terme	431	479	500	381	442	498	812	921	998
Vecchiano	170	185	175	143	178	194	313	363	369
Area Pisana	4.007	4.356	4.726	3.649	4.223	4.689	7.656	8.579	9.415
<i>Provincia Pisa</i>	<i>8.554</i>	<i>9.683</i>	<i>10.602</i>	<i>7.127</i>	<i>8.346</i>	<i>9.515</i>	<i>15.681</i>	<i>18.029</i>	<i>20.117</i>

Fonte: Elaborazione Ufficio Statistica Comune di Cascina su dati ISTAT

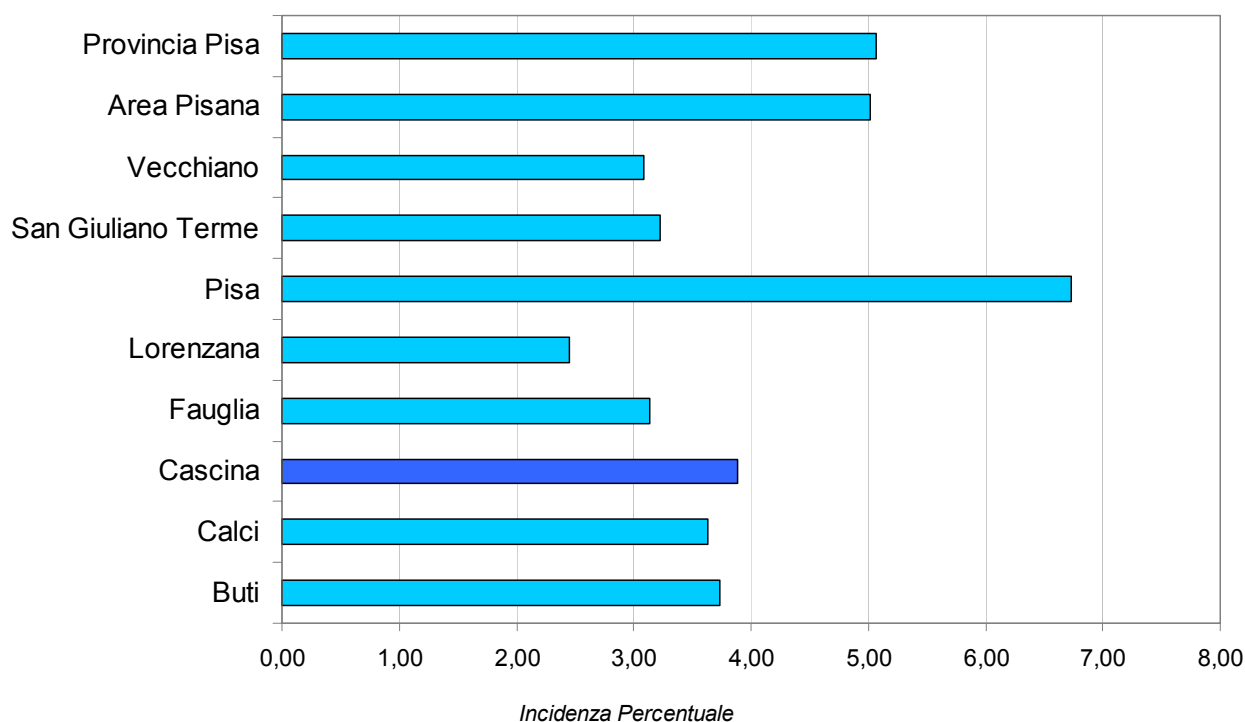
Grafico 69: Incidenza percentuale degli stranieri nella Provincia di Pisa e nei Comuni dell'Area Pisana (2005)

Fonte: Elaborazione Ufficio Statistica Comune di Cascina su dati ISTAT

2 Sociale

2.1 Pensioni

Tabella 33: Totale pensioni erogate dall'INPS di Pisa per classi di età al 31/12/2005

Età	Valori Assoluti								
	Comune di Cascina			Area Pisana			Provincia di Pisa		
	Maschi	Femmine	Totale	Maschi	Femmine	Totale	Maschi	Femmine	Totale
< 30	75	51	126	354	241	595	697	480	1.177
31 - 35	17	18	35	96	82	178	207	165	372
36 - 40	22	26	48	130	131	261	256	266	522
41 - 45	27	37	64	178	169	347	343	395	738
46 - 50	43	50	93	168	241	409	378	588	966
51 - 55	64	87	151	280	377	657	654	848	1.502
56 - 60	540	279	819	2.083	1.228	3.311	5.008	2.641	7.649
61 - 65	806	813	1.619	3.076	3.495	6.571	7.140	7.842	14.982
66 - 70	995	1.112	2.107	4.240	4.745	8.985	10.062	10.586	20.648
71 - 75	939	1.161	2.100	3.827	5.117	8.944	8.888	11.303	20.191
76 - 80	715	1.290	2.005	3.260	5.826	9.086	7.662	12.990	20.652
81 - 85	625	1.372	1.997	2.696	6.226	8.922	6.138	13.331	19.469
86 - 90	239	702	941	1.178	3.367	4.545	2.632	6.889	9.521
91 - 95	144	421	565	647	2.149	2.796	1.532	4.777	6.309
96 - 100	36	123	159	127	621	748	267	1.339	1.606
> 100	2	14	16	13	57	70	24	138	162
Totale	5.289	7.556	12.845	22.353	34.072	56.425	51.888	74.578	126.466

Età	Valori Percentuali								
	Comune di Cascina			Area Pisana			Provincia di Pisa		
	Maschi	Femmine	Totale	Maschi	Femmine	Totale	Maschi	Femmine	Totale
< 30	0,58	0,40	0,98	0,63	0,43	1,05	0,55	0,38	0,93
31 - 35	0,13	0,14	0,27	0,17	0,15	0,32	0,16	0,13	0,29
36 - 40	0,17	0,20	0,37	0,23	0,23	0,46	0,20	0,21	0,41
41 - 45	0,21	0,29	0,50	0,32	0,30	0,61	0,27	0,31	0,58
46 - 50	0,33	0,39	0,72	0,30	0,43	0,72	0,30	0,46	0,76
51 - 55	0,50	0,68	1,18	0,50	0,67	1,16	0,52	0,67	1,19
56 - 60	4,20	2,17	6,38	3,69	2,18	5,87	3,96	2,09	6,05
61 - 65	6,27	6,33	12,60	5,45	6,19	11,65	5,65	6,20	11,85
66 - 70	7,75	8,66	16,40	7,51	8,41	15,92	7,96	8,37	16,33
71 - 75	7,31	9,04	16,35	6,78	9,07	15,85	7,03	8,94	15,97
76 - 80	5,57	10,04	15,61	5,78	10,33	16,10	6,06	10,27	16,33
81 - 85	4,87	10,68	15,55	4,78	11,03	15,81	4,85	10,54	15,39
86 - 90	1,86	5,47	7,33	2,09	5,97	8,05	2,08	5,45	7,53
91 - 95	1,12	3,28	4,40	1,15	3,81	4,96	1,21	3,78	4,99
96 - 100	0,28	0,96	1,24	0,23	1,10	1,33	0,21	1,06	1,27
> 100	0,02	0,11	0,12	0,02	0,10	0,12	0,02	0,11	0,13
Totale	41,18	58,82	100,00	39,62	60,38	100,00	41,03	58,97	100,00

Fonte: Elaborazione Ufficio Statistica Comune di Cascina su dati INPS di Pisa

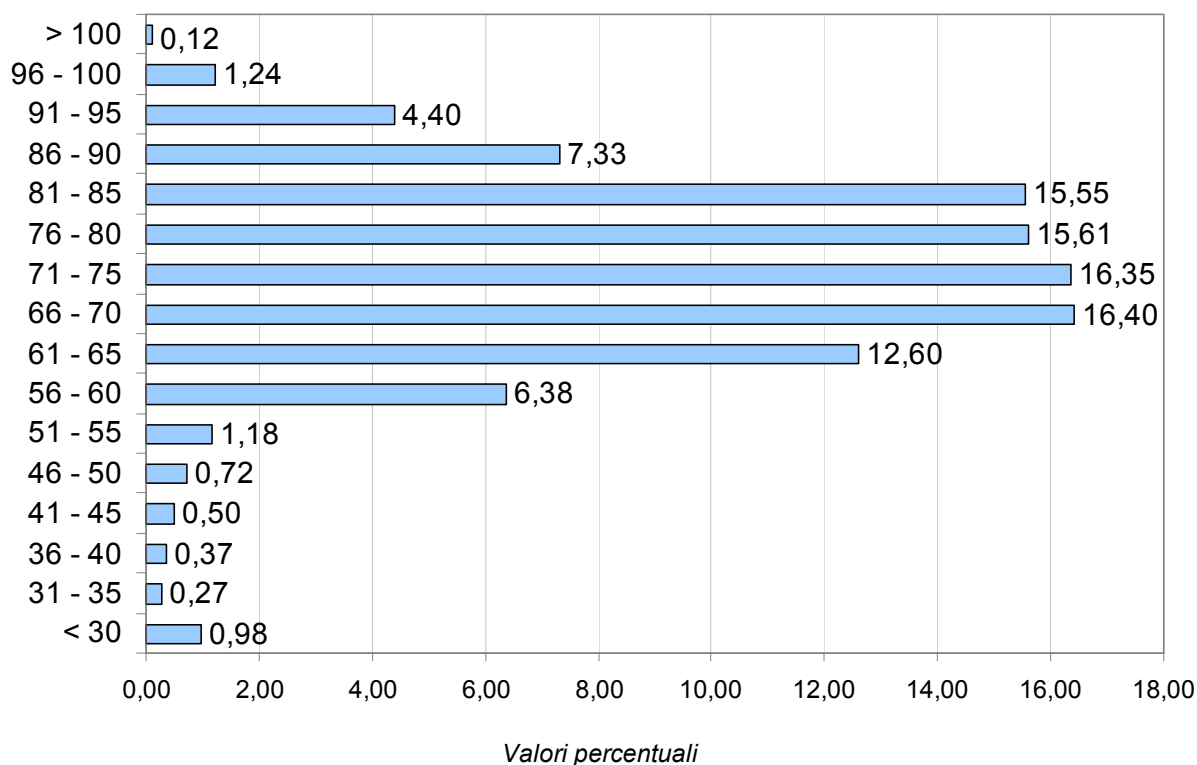
Grafico 70: Pensioni erogate nel Comune di Cascina per classi di età (Anno 2005)

Fonte: Elaborazione Ufficio Statistica Comune di Cascina su dati INPS di Pisa

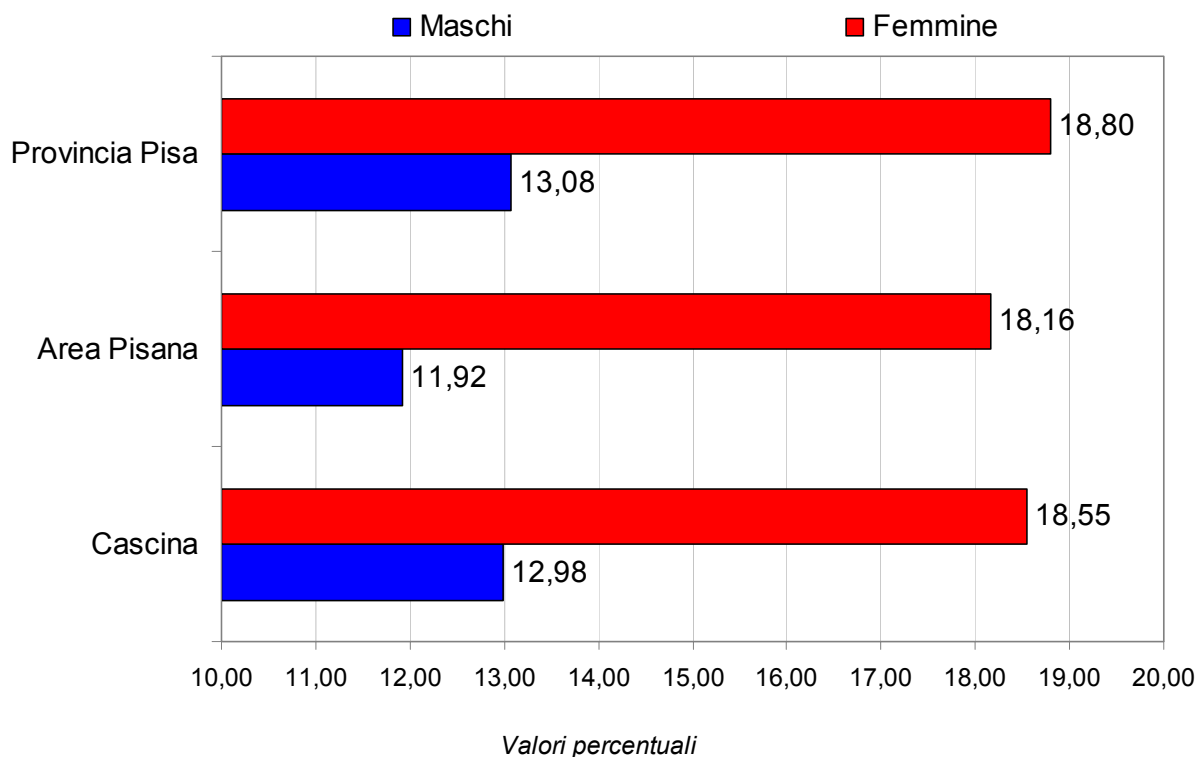
Grafico 71: Incidenza percentuale dei pensionati sulla popolazione totale per sesso (Anno 2005)

Fonte: Elaborazione Ufficio Statistica Comune di Cascina su dati INPS di Pisa

Grafico 72: Confronto delle pensioni erogate dall' INPS di Pisa per classi di età (Anno 2005)

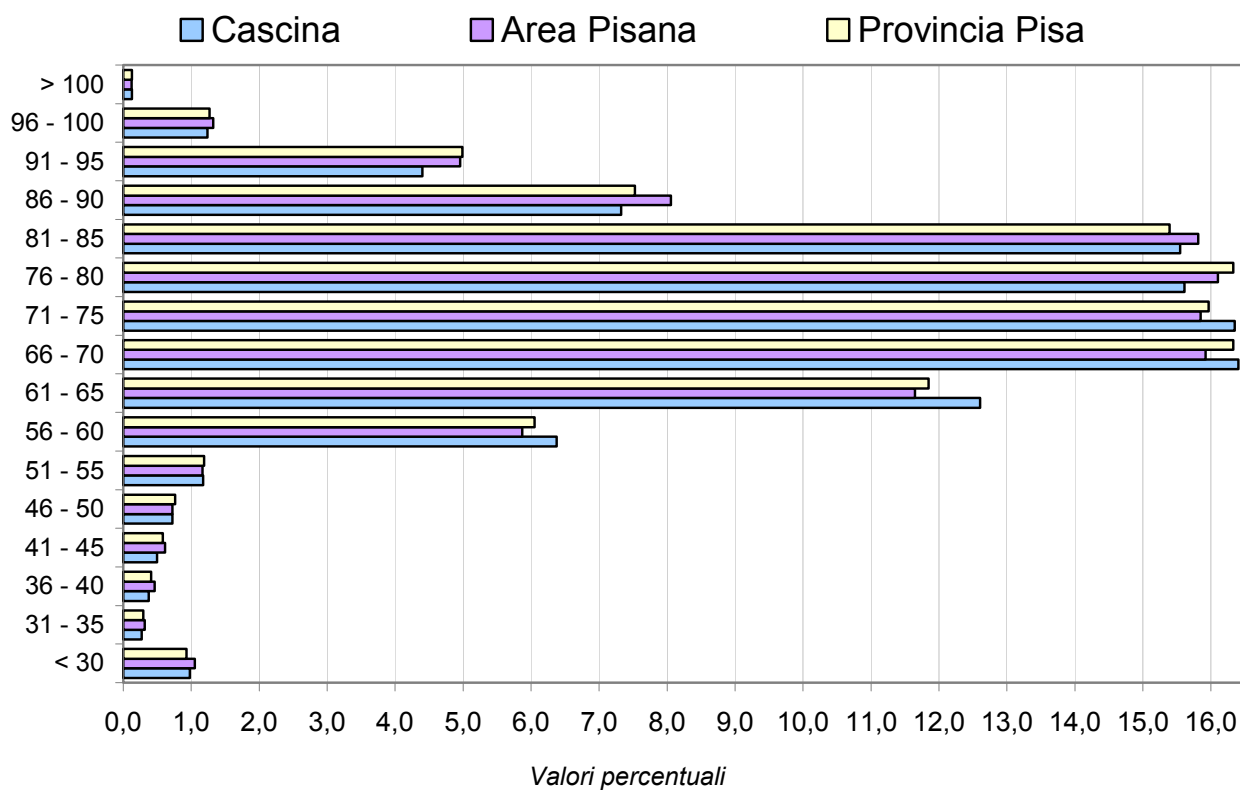

Fonte: Elaborazione Ufficio Statistica Comune di Cascina su dati INPS di Pisa

Grafico 73: Incidenza percentuale dei pensionati sulla popolazione totale (Anno 2001 - 2005)

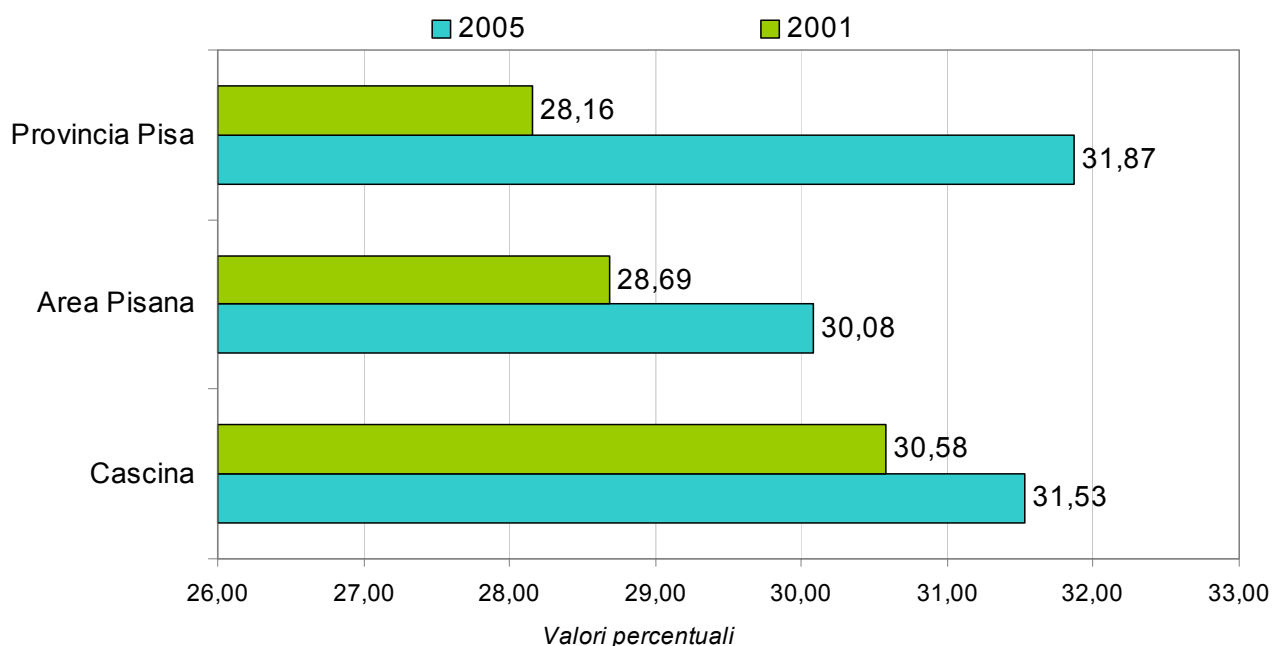

Fonte: Elaborazione Ufficio Statistica Comune di Cascina su dati INPS di Pisa

Tabella 34: Confronto delle pensioni erogate nell'Area Pisana (2004 - 2005)

Comune	2004	2005	Differenza	
			Valore	%
Buti	1.957	1.969	12	0,61
Calci	1.743	1.734	-9	-0,52
Cascina	12.724	12.845	121	0,95
Fauglia	1.028	1.011	-17	-1,65
Lorenzana	398	393	-5	-1,26
Pisa	25.607	25.548	-59	-0,23
San Giuliano Terme	9.037	9.101	64	0,71
Vecchiano	3.771	3.824	53	1,41
Area Pisana	56.265	56.425	160	0,28
<i>Provincia Pisa</i>	<i>125.731</i>	<i>126.466</i>	<i>735</i>	<i>0,58</i>

Fonte: Elaborazione Ufficio Statistica Comune di Cascina su dati INPS di Pisa

Grafico 74: Differenza percentuale dei pensionati nell'Area Pisana (2004 - 2005)

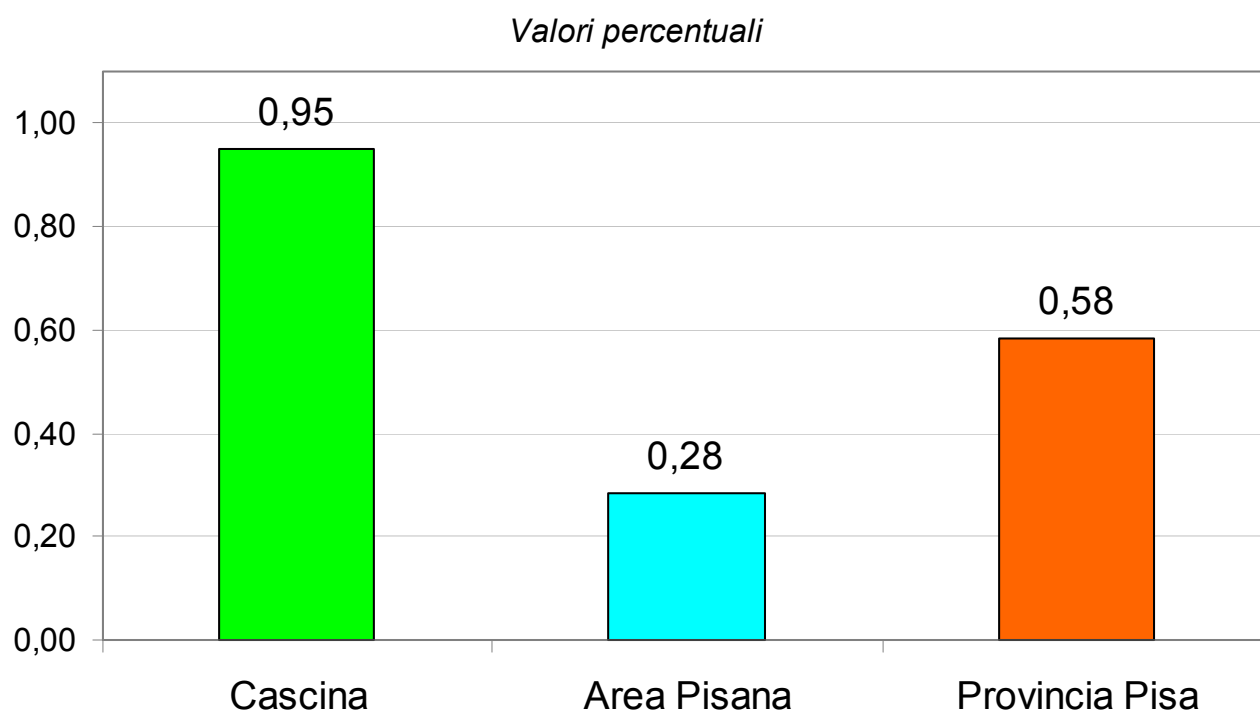

Fonte: Elaborazione Ufficio Statistica Comune di Cascina su dati INPS di Pisa

2.2 Anziani

Tabella 35: Popolazione anziana per sesso, classe di età e Comune di residenza all'1/1/2005 (Valori assoluti)

Fascia d'età	65 - 74			75 - 84			85 - 99			Centenari			Popolazione anziana totale		
	M	F	Tot.	M	F	Tot.	M	F	Tot.	M	F	Tot.	M	F	Tot.
Buti	276	315	591	181	262	443	33	69	102	1	2	3	491	648	1.139
Calci	306	305	611	175	261	436	33	88	121	0	0	0	514	654	1.168
Cascina	2.073	2.365	4.438	1.212	1.889	3.101	250	600	850	0	4	4	3.535	4.858	8.393
Fauglia	160	185	345	127	134	261	22	71	93	0	0	0	309	390	699
Lorenzana	71	64	135	42	43	85	7	21	28	0	0	0	120	128	248
Pisa	4.497	6.037	10.534	3.000	5.211	8.211	696	1.748	2.444	4	14	18	8.197	13.010	21.207
San Giuliano Terme	1.804	1.957	3.761	935	1.353	2.288	167	428	595	1	3	4	2.907	3.741	6.648
Vecchiano	590	678	1.268	397	612	1.009	55	167	222	1	1	2	1.043	1.458	2.501
Area Pisana	9.777	11.906	21.683	6.069	9.765	15.834	1.263	3.192	4.455	7	24	31	17.116	24.887	42.003
<i>Provincia Pisa</i>	<i>20.967</i>	<i>24.269</i>	<i>45.236</i>	<i>13.136</i>	<i>20.006</i>	<i>33.142</i>	<i>2.806</i>	<i>6.586</i>	<i>9.392</i>	<i>13</i>	<i>57</i>	<i>70</i>	<i>36.922</i>	<i>50.918</i>	<i>87.840</i>

Fonte: Elaborazione Ufficio Statistica Comune di Cascina su dati ISTAT

Tabella 36: Popolazione anziana per sesso, classe di età e Comune di residenza - Incidenza sulla popolazione totale all'1/1/2005 (Valori percentuali)

Fascia d'età	65 - 74			75 - 84			85 - 99			Centenari			Popolazione totale		
	M	F	Tot.	M	F	Tot.	M	F	Tot.	M	F	Tot.	M	F	Tot.
Buti	10,0	11,2	10,6	6,6	9,3	8,0	1,2	2,4	1,8	0,04	0,07	0,05	2.747	2.819	5.566
Calci	10,5	9,9	10,2	6,0	8,5	7,3	1,1	2,9	2,0	0,00	0,00	0,00	2.906	3.074	5.980
Cascina	10,6	11,5	11,1	6,2	9,2	7,8	1,3	2,9	2,1	0,00	0,02	0,01	19.529	20.478	40.007
Fauglia	9,9	11,1	10,5	7,8	8,0	7,9	1,4	4,2	2,8	0,00	0,00	0,00	1.624	1.674	3.298
Lorenzana	12,4	10,9	11,6	7,4	7,3	7,3	1,2	3,6	2,4	0,00	0,00	0,00	571	588	1.159
Pisa	10,8	13,0	11,9	7,2	11,2	9,3	1,7	3,8	2,8	0,01	0,03	0,02	41.775	46.588	88.363
San Giuliano Terme	12,1	12,4	12,2	6,3	8,6	7,4	1,1	2,7	1,9	0,01	0,02	0,01	14.945	15.812	30.757
Vecchiano	10,1	10,9	10,5	6,8	9,9	8,4	0,9	2,7	1,8	0,02	0,02	0,02	5.826	6.205	12.031
Area Pisana	10,9	12,2	11,6	6,7	10,0	8,5	1,4	3,3	2,4	0,01	0,02	0,02	89.923	97.238	187.161
<i>Provincia Pisa</i>	<i>10,9</i>	<i>12,0</i>	<i>11,5</i>	<i>6,9</i>	<i>9,9</i>	<i>8,4</i>	<i>1,5</i>	<i>3,3</i>	<i>2,4</i>	<i>0,01</i>	<i>0,03</i>	<i>0,02</i>	<i>191.539</i>	<i>202.562</i>	<i>394.101</i>

Fonte: Elaborazione Ufficio Statistica Comune di Cascina su dati ISTAT

Grafico 75: Popolazione anziana per sesso e classe di età nel Comune di Cascina all'1/1/2005

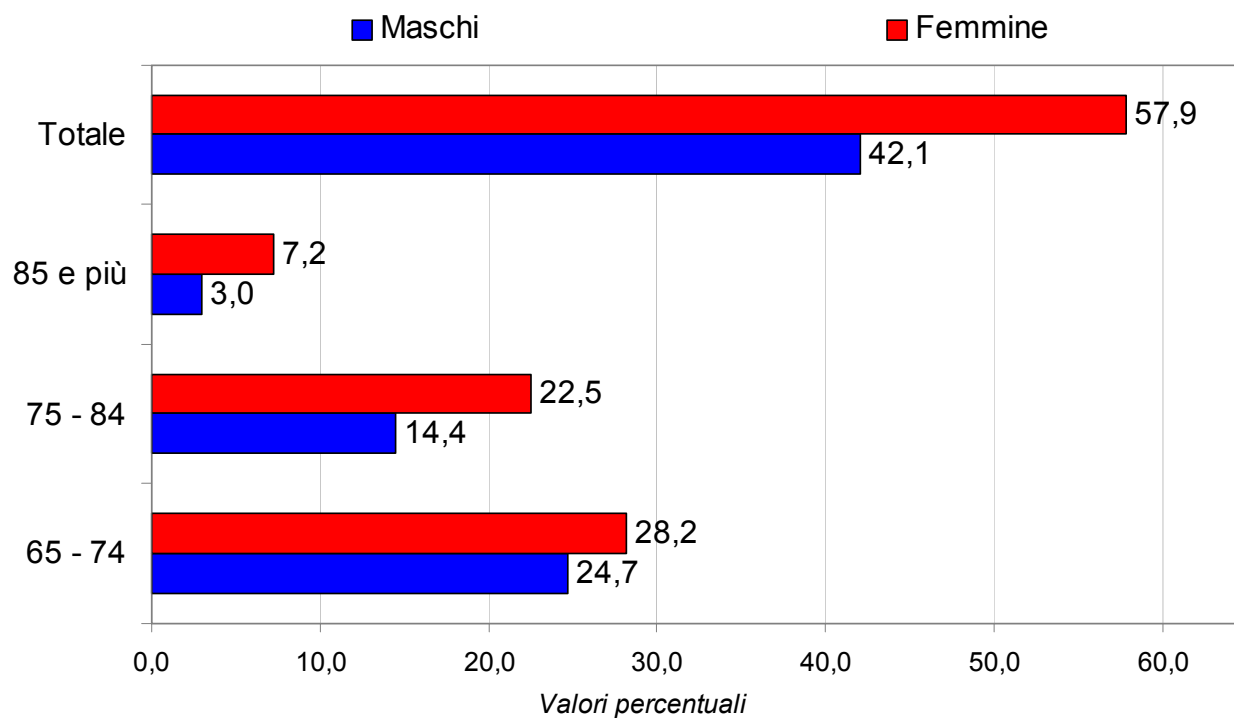

Fonte: Elaborazione Ufficio Statistica Comune di Cascina su dati ISTAT

Grafico 76: Incidenza percentuale della popolazione anziana sulla popolazione totale nell'Area Pisana all'1/1/2005

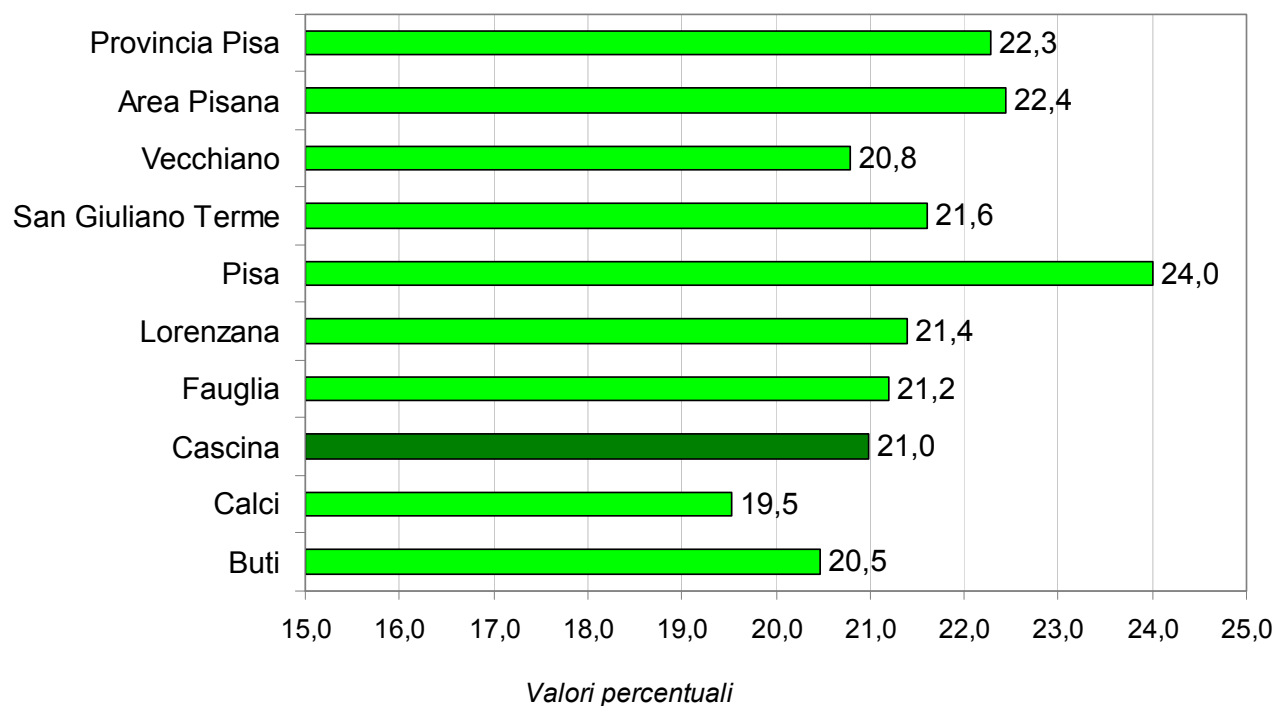

Fonte: Elaborazione Ufficio Statistica Comune di Cascina su dati ISTAT

3 Istruzione e Occupazione

3.1 Scuola

Tabella 37: Iscritti Scuole dell'Infanzia non Statali nel Comune di Cascina (A.S. 2004 / 2005)

Istituzione	Scuola	Denominazione	Sezioni	Alunni			Totale alunni	Alunni per sezione
				3 Anni	4 Anni	5 Anni		
I.C. CASCINA "G. Falcone"	Cascina - Corso Matteotti, 9	"Santa Teresa"	4	34	29	23	86	21,5
	Cascina - Via B. Genovesi, 10	Venerabile Arc. Misericordia	4	43	31	24	98	24,5
	Latignano - Via Rotina, 173	"Sacro Cuore"	1	13	9	10	32	32,0
	Cascina - Via Galilei, 3	"Il Panda" Comunale	5	31	35	43	109	21,8
	Totale			14	121	104	100	325
I.C. CASCINA "P. Borsellino"	Navacchio - Via Gorgona, 9	"Giamburrasca" Comunale	3	28	28	28	84	28,0
	Navacchio - Via T. Romagnola, 1818	"S. Antonio Da Padova"	3	28	28	28	84	28,0
	S.Prospiero - Via P. Di Lupo Parra, 42	"Don Pio Rossi"	3	22	17	15	46	15,3
	Totale		9	78	73	71	214	23,8
TOTALE SCUOLE NON STATALI			23	199	177	171	539	

Fonte: Osservatorio Scolastico della Provincia di Pisa

Tabella 38: Iscritti Scuole dell'Infanzia Statali nel Comune di Cascina (A.S. 2003 / 2004 - 2004 / 2005)

Anno Scolastico 2003 / 2004

Istituzione	Scuola	Sezioni	Alunni			Totale alunni	Alunni per sezione
			3 Anni	4 Anni	5 Anni		
I.C. NAVACCHIO "P. Borsellino"	Musigliano	3	11	28	29	68	22,7
	Titignano	4	23	25	28	76	19,0
	Totale	7	34	53	57	144	20,6
I.C. SAN FREDIANO A SETTIMO "F. De Andrè"	San Casciano	3	28	25	28	81	27,0
	San Frediano a Settimo	4	39	37	33	109	27,3
	Totale	7	67	62	61	190	27,1
TOTALE SCUOLE STATALI		14	101	115	118	334	

Anno Scolastico 2004 / 2005

Istituzione	Scuola	Sezioni	Alunni			Totale alunni	Alunni per sezione
			3 Anni	4 Anni	5 Anni		
I.C. NAVACCHIO "P. Borsellino"	Musigliano	3	27	25	27	79	26,3
	Titignano	4	23	23	30	76	19,0
	Totale	7	50	48	57	155	22,1
I.C. SAN FREDIANO A SETTIMO "F. De Andrè"	San Casciano	3	34	29	15	78	26,0
	San Frediano a Settimo	4	44	35	24	103	25,8
	Totale	7	78	64	39	181	25,9
TOTALE SCUOLE STATALI		14	128	112	96	336	

Fonte: Osservatorio Scolastico della Provincia di Pisa

Tabella 39: Iscritti Scuole Elementari del Comune di Cascina (A.S. 2004 / 2005)

Istituzione	Scuola	Classi					Totale classi	Alunni					Totale alunni
		I	II	III	IV	V		I	II	III	IV	V	
I.C. CASCINA	Cascina - "G. Galilei"	2	2	2	2	2	10	29	36	47	39	37	188
"G. Falcone"	Latignano - "S. G. Bosco"	2	2	2	1	1	8	40	40	38	27	19	164
	Cascina - "B. Ciari"	1	1	1	1	1	5	20	26	25	26	17	114
	Totale	5	5	5	4	4	23	89	102	110	92	73	466
I.C. NAVACCHIO	Casciavola - "R. Fucini"	2	2	2	2	2	10	39	32	34	35	39	179
"P. Borsellino"	Musigliano - "C. Collodi"	1	1	1	1	1	5	18	13	14	21	13	79
	S. Lorenzo alle Corti - "Don Gnocchi"	2	2	2	2	2	10	39	40	42	39	35	195
	Titignano - "San Francesco"	1	1	1	1	1	5	14	19	15	16	14	78
	Zambra - "Giovanni XXXIII"	1	1	1	1	1	5	21	22	21	21	20	105
	Totale	7	7	7	7	7	35	131	126	126	132	121	636
I.C. SAN FREDIANO	San Frediano - "G. Pascoli"	2	2	2	2	2	10	40	38	44	49	49	220
A SETTIMO	San Casciano - "U. Cipolli"	1	1	1	1	1	5	17	20	17	15	20	89
"F. De André"	S. Lorenzo a Pagnatico - "D. Alighieri"	1	1	1	1	1	5	24	25	23	18	23	113
	Totale	4	4	4	4	4	20	81	83	84	82	92	422
TOTALE SCUOLE ELEMENTARI		16	16	16	15	15	78	301	311	320	306	286	1.524

Fonte: Osservatorio Scolastico della Provincia di Pisa

Tabella 40: Iscritti Scuole Medie e Superiori del Comune di Cascina (A.S. 2004 / 2005)

SCUOLE MEDIE													
Istituzione	Scuola	Classi			Alunni			Totale alunni	Media per classe				
		I	II	III	Totale classi	I	II			III			
I.C. CASCINA "G. Falcone"	Cascina - "G. Pascoli"	4	5	5	14	86	111	113	310	22,1			
I.C. NAVACCHIO "P. Borsellino"	Navacchio - "L. Russo"	5	5	6	16	106	110	130	346	21,6			
I.C. SAN FREDIANO A SETTIMO "F. De André"	San Frediano - "D. d'Aosta"	5	4	4	13	104	85	87	276	21,2			
TOTALE SCUOLE MEDIE		14	14	15	43	296	306	330	932	21,7			
SCUOLE SUPERIORI													
Istituzione	Scuola	Classi					Alunni						
		I	II	III	IV	V	Totale classi	I	II	III	IV	V	Totale alunni
ISTITUTO DI ISTRUZIONE SUPERIORE STATALE	Cascina - "A. Presenti"	9	7	8	6	6	36	221	153	177	121	124	796
ISTITUTO STATALE D'ARTE	Cascina - ISA	3	3	3	3	3	15	59	65	59	46	43	272
TOTALE SCUOLE SUPERIORI		12	10	11	9	9	51	280	218	236	167	167	1.068

Fonte: Osservatorio Scolastico della Provincia di Pisa

**Tabella 41: Iscritti Scuole Elementari non Statali nel Comune di Cascina
(A.S. 2004 / 2005)**

Istituzione	Istituto di riferimento	Classi					Totale Classi	Alunni					Totale Alunni
		I	II	III	IV	V		I	II	III	IV	V	
SANTA TERESA	Istituto Paritario	1	1	1	1	1	5	22	23	23	16	22	106

Fonte: Osservatorio Scolastico della Provincia di Pisa

**Tabella 42: Alunni residenti nel Comune di Cascina e frequentanti Scuole della
Provincia di Pisa (A.S. 2004 / 2005)**

Istituzione	Comune scuola	Infanzia	Primaria	Secondaria 1° grado	Secondaria 2° grado	Totale
IC - "G.B.Niccolini"	San Giuliano Terme	3	6			9
IC - "L.Gereschi" - Pontasserchio	San Giuliano Terme		1			1
IC - "G.Falcone"	Cascina		425	293		718
IC - "P.Borsellino" - Navacchio	Cascina	151	615	321		1.087
IC - "F. De Andrè" - San Frediano	Cascina	175	413	268		856
IC - "G.Toniolo"	Pisa	1	10	2		13
IC - "G.Gamerra"	Pisa		27	61		88
IC - "L.Fibonacci"	Pisa	1	16	14		31
IC - "R.Fucini"	Pisa	1	14	10		25
IC - "L.S.Tongiorgi"	Pisa	4	3	3		10
IC - "V.Galilei"	Pisa	1	11	3		15
IC - "N.Pisano" - Marina di Pisa	Pisa		3			3
SM "Santa Caterina" Parificata	Pisa			5		5
IC Vicopisano	Vicopisano	16	4	3		23
Totale Istruzione Di Base		353	1.548	983		2.884
ITC - "A.Pesenti"	Cascina				396	396
ISA Cascina	Cascina				83	83
ISA - "F.Russoli"	Pisa				17	17
IM - "G.Carducci"	Pisa				71	71
IPSSACT - "G.Matteotti"	Pisa				162	162
IPSIA - "G.Fascetti"	Pisa				62	62
IS - "E.Santoni"	Pisa				145	145
ISA - "F.Russoli"	Pisa				17	17
ITI - "L. Da Vinci"	Pisa				102	102
LC - "G.Galilei"	Pisa				64	64
LS - "F.Buonarroti"	Pisa				105	105
LS - "U.Dini"	Pisa				153	153
LS - "Santa Caterina" Parificata	Pisa				2	2
ITC - "A.Pacinotti"	Pisa				93	93
IM - "E.Montale"	Pontedera				14	14
IS - "XXV Aprile"	Pontedera				5	5
IPSIA - "A.Pacinotti"	Pontedera				35	35
ITI - "G.Marconi"	Pontedera				26	26
ITCG - "E.Fermi"	Pontedera				7	7
Totale Istruzione Superiore					1.559	1.559
Totale		353	1.548	983	1.559	4.443

Fonte: Osservatorio Scolastico della Provincia di Pisa

Tabella 43: Giudizio di Scuola Media nelle Scuole del Comune di Cascina (A.S. 2004 / 2005)

Istituzione	Comune	n° alunni				Totale licenziati	% alunni				Voto medio*
		Sufficiente	Buono	Distinto	Ottimo		Sufficiente	Buono	Distinto	Ottimo	
IC - F. DE ANDRÈ	Cascina (S. Frediano)	38	27	12	9	86	44,2	31,4	14,0	10,5	6,91
IC - BORSELLINO	Cascina (Navacchio)	63	29	22	12	126	50,0	23,0	17,5	9,5	6,87
IC - FALCONE	Cascina	34	32	17	20	103	33,0	31,1	16,5	19,4	7,22
TOTALE COMUNE		135	88	51	41	315	42,9	27,9	16,2	13,0	7,00

* Per determinare il giudizio medio sono stati assegnati i valori numerici di 6, 7, 8, 9 rispettivamente ai giudizi sufficiente, buono, distinto, ottimo.

Fonte: Osservatorio Scolastico della Provincia di Pisa

Tabella 44: Giudizio di Scuola Superiore nelle Scuole del Comune di Cascina (A.S. 2004 / 2005)

Istituzione	n° alunni per categoria di esito						Totale	n° alunni sintesi per esito			% alunni per categoria esit		
	Promosso	Promosso con debito formativo	Respinto	Ritirato Non reinscritto Non scrutinato	Trasferito	Altro		Esito positivo	Esito negativo	Altro	Promosso	Promosso con debito formativo	Esito negativo
CLASSI PRIME													
ISA	32	19	6	2	0	0	59	51	8	0	54,24	32,20	13,56
ITC - A. PESENTI	107	83	22	5	4	0	221	190	27	4	48,42	37,56	12,22
TOTALE PRIME	139	102	28	7	4	0	280	241	35	4	49,64	36,43	12,50
CLASSI SECONDE													
ISA	28	21	12	2	0	1	64	49	14	1	43,75	32,81	21,88
ITC - A. PESENTI	78	67	8	1	0	0	154	145	9	0	50,65	43,51	5,84
TOTALE SECONDE	106	88	20	3	0	1	218	194	23	1	48,62	40,37	10,55
CLASSI TERZE													
ISA	16	34	9	1	0	0	60	50	10	0	26,67	56,67	16,67
ITC - A. PESENTI	88	70	19	2	0	0	179	158	21	0	49,16	39,11	11,73
TOTALE TERZE	104	104	28	3	0	0	239	208	31	0	43,51	43,51	12,97
CLASSI QUARTE													
ISA	24	18	3	1	0	0	46	42	4	0	52,17	39,13	8,70
ITC - A. PESENTI	69	35	7	10	0	0	121	104	17	0	57,02	28,93	14,05
TOTALE QUARTE	93	53	10	11	0	0	167	146	21	0	55,69	31,74	12,57
CLASSI QUINTE													
ISA	45	0	0	0	0	0	45	45	0	0	100,00	0,00	0,00
ITC - A. PESENTI	124	0	0	0	0	0	124	124	0	0	100,00	0,00	0,00
TOTALE QUINTE	169	0	0	0	0	0	169	169	0	0	100,00	0,00	0,00

Fonte: Osservatorio Scolastico della Provincia di Pisa

Tabella 46: Assegnazione borse di studio, buoni libro e assegni studio nelle Scuole dell'Obbligo e Superiori nel Comune di Cascina (A.S. 2003 / 2004 - 2004 / 2005)

Anno Scolastico	Interventi	Scuola Obbligo	Scuola Superiore	Totale
2003 / 2004	Borse studio	179	64	243
	Buoni libro	106	66	172
	Assegni studio	0	39	39
2004 / 2005	Borse studio	77	35	112
	Buoni libro	100	63	163
	Assegni studio	0	32	32

Fonte: Dati Ufficio Statistica Comune di Cascina

Tabella 47: Servizi integrativi all'infanzia, adolescenti, giovani e famiglia nel Comune di Cascina (A.S. 2004 / 2005)

Tipologia	Denominazione	Località	Iscritti
Centro Gioco Educativo / Centro Bambini-Genitori	"Il filo dell'Aquilone"	S.Frediano a Settimo	22
Ludoteca Comunale	"La luna e il porcospino"	Cascina	20
CIAF e Ludoteca Comunale	"Il Girasole"	S.Frediano a Settimo	115
Servizio Domiciliare 0 - 3 presso l'ED	"Il Girasole"	Casciavola	3
Servizio Domiciliare presso la famiglia	"Telefono . . tata"	Cascina	30

Fonte: Dati Ufficio Statistica Comune di Cascina

Tabella 48: Utenti servizio mensa e numero pasti nel Comune di Cascina (2003 / 2005)

Anno scolastico	n° utenti	n° pasti
2003/2004	2500	184.312
2004/2005	2580	191.201

Fonte: Dati Ufficio Statistica Comune di Cascina

Tabella 49: Utenti servizio trasporto scolastico nel Comune di Cascina (2003 / 2005)

Anno scolastico	n° utenti
2003/2004	630
2004/2005	670

Fonte: Dati Ufficio Statistica Comune di Cascina

Tabella 50: Utenti esentati dal pagamento della quota di compartecipazione nel Comune di Cascina (2003 / 2005)

Anno scolastico	Mensa	Trasporto	Asilo Nido
2003/2004	130	50	4
2004/2005	142	55	6

Fonte: Dati Ufficio Statistica Comune di Cascina

Tabella 51: Utenti medicina sportiva nel Comune di Cascina (2003 / 2005)

Anno	n° utenti
2003	295
2004	302
2005	310

Fonte: Dati Ufficio Statistica Comune di Cascina

Tabella 52: Utenti vacanze giovani nel Comune di Cascina (2003 / 2005)

Anno	n° utenti
2003	333
2004	345
2005	295

Fonte: Dati Ufficio Statistica Comune di Cascina

Tabella 53: Grado di istruzione della popolazione residente, in età da 6 anni in poi, per sesso - Dati provinciali - Censimento 2001

Provincia	Laurea	Diploma di scuola secondaria superiore	Licenza di scuola media inferiore o di avviamento professionale	Licenza scuola elementare	Alfabeti privi di titoli di studio		Analfabeti		Totale
					Totale	Di cui: in età da 65 anni in poi	Totale	Di cui: in età da 65 anni in poi	
MASCHI									
Massa - Carrara	6.238	25.921	30.076	21.688	5.918	1.616	458	189	90.299
Lucca	11.536	42.420	58.781	45.548	10.472	2.286	732	272	169.489
Pistoia	6.556	28.874	42.191	35.281	8.686	2.540	706	384	122.294
Firenze	39.433	108.513	139.000	105.745	27.670	7.748	2.129	1.101	422.490
Prato	5.365	23.951	36.954	30.079	7.926	2.303	672	354	104.947
Livorno	10.719	42.505	49.779	35.210	10.063	3.087	590	289	148.866
Pisa	15.113	45.245	57.235	45.412	12.977	3.644	1.075	501	177.057
Arezzo	9.276	39.261	49.748	38.445	11.577	4.278	864	537	149.171
Siena	9.266	29.509	34.684	31.901	9.813	4.392	834	553	116.007
Grosseto	5.927	24.463	31.796	26.263	7.881	3.361	562	345	96.892
Toscana	119.429	410.662	530.244	415.572	112.983	35.255	8.622	4.525	1.597.512

Provincia	Laurea	Diploma di scuola secondaria superiore	Licenza di scuola media inferiore o di avviamento professionale	Licenza scuola elementare	Alfabeti privi di titoli di studio		Analfabeti		Totale
					Totale	Di cui: in età da 65 anni in poi	Totale	Di cui: in età da 65 anni in poi	
FEMMINE									
Massa - Carrara	6.738	26.779	24.034	30.675	9.815	5.459	847	617	98.888
Lucca	12.629	46.947	47.126	62.775	15.098	6.747	1.032	629	185.607
Pistoia	7.690	31.206	33.671	45.950	13.234	6.705	1.598	1.183	133.349
Firenze	43.562	121.113	110.510	143.233	43.746	22.327	4.312	3.087	466.476
Prato	5.984	26.489	29.783	36.475	11.198	5.323	1.277	900	111.206
Livorno	11.585	42.433	42.348	48.750	16.892	9.439	1.279	953	163.287
Pisa	16.204	47.596	42.707	61.132	19.998	10.579	1.941	1.425	189.578
Arezzo	10.900	39.285	39.098	47.280	20.013	11.903	2.250	1.859	158.826
Siena	10.776	29.756	27.603	37.146	17.333	11.068	2.339	2.037	124.953
Grosseto	6.664	24.172	26.227	33.380	13.787	8.561	1.204	969	105.434
Toscana	132.732	435.776	423.107	546.796	181.114	98.111	18.079	13.659	1.737.604

Fonte: Elaborazione Ufficio Statistica Comune di Cascina su dati ISTAT

Grafico 78: Grado di istruzione nella Provincia di Pisa per sesso - Censimento 2001

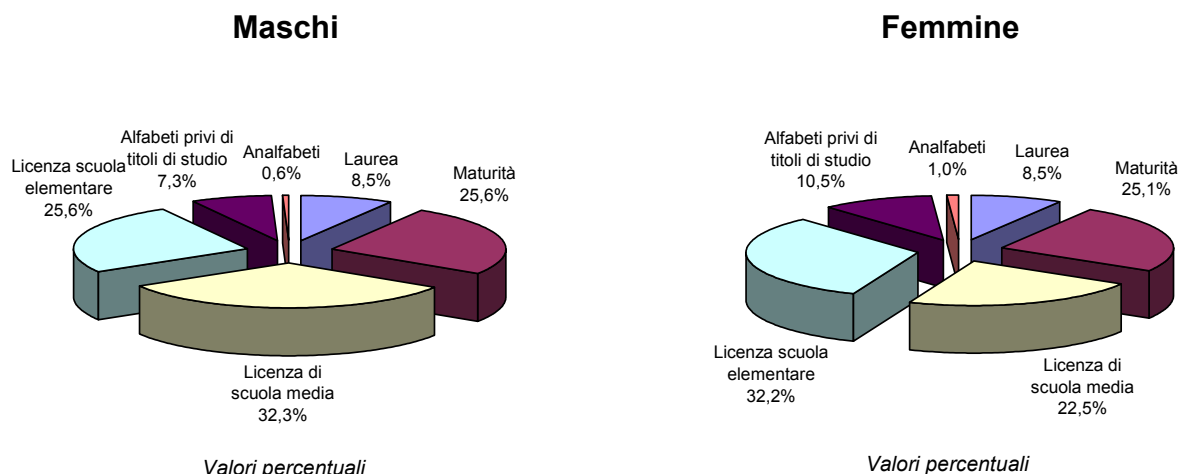

Fonte: Elaborazione Ufficio Statistica Comune di Cascina su dati ISTAT

Tabella 54: Grado di istruzione della popolazione residente, in età da 6 anni in poi, per sesso - Dati comunali - Censimento 2001

Comune	Laurea	Diploma di scuola secondaria superiore	Licenza di scuola media inferiore o di avviamento professionale	Licenza scuola elementare	Alfabeti privi di titoli di studio		Analfabeti		Totale
					Totale	Di cui: in età da 65 anni in poi	Totale	Di cui: in età da 65 anni in poi	
MASCHI									
Buti	93	511	941	746	209	68	13	7	2.513
Calci	327	747	829	593	177	42	15	9	2.688
Cascina	1.094	4.541	5.678	4.835	1.463	376	124	54	17.735
Fauglia	82	377	470	442	95	31	10	5	1.476
Lorenzana	26	121	167	157	48	17	4	4	523
Pisa	7.539	12.839	10.749	7.135	2.253	282	191	49	40.706
San Giuliano Terme	1.502	4.028	4.279	3.307	812	193	53	32	13.981
Vecchiano	306	1.340	1.849	1.350	358	90	26	13	5.229
Area Pisana	10.969	24.504	24.962	18.565	5.415	1.099	436	173	84.851
<i>Provincia Pisa</i>	<i>15.113</i>	<i>45.245</i>	<i>57.235</i>	<i>45.412</i>	<i>12.977</i>	<i>3.644</i>	<i>1.075</i>	<i>501</i>	<i>177.057</i>
FEMMINE									
Buti	123	606	689	908	297	158	30	22	2.653
Calci	346	768	676	828	260	121	21	17	2.899
Cascina	1.255	4.608	4.262	6.294	2.159	1.177	177	135	18.755
Fauglia	99	359	353	513	179	115	15	9	1.518
Lorenzana	21	139	141	182	73	45	6	5	562
Pisa	7.602	13.006	9.136	12.372	2.957	1.307	311	173	45.384
San Giuliano Terme	1.600	3.937	3.313	4.671	1.325	612	105	78	14.951
Vecchiano	342	1.464	1.276	1.906	610	337	44	33	5.642
Area Pisana	11.388	24.887	19.846	27.674	7.860	3.872	709	472	92.364
<i>Provincia Pisa</i>	<i>16.204</i>	<i>47.596</i>	<i>42.707</i>	<i>61.132</i>	<i>19.998</i>	<i>10.579</i>	<i>1.941</i>	<i>1.425</i>	<i>189.578</i>

Fonte: Elaborazione Ufficio Statistica Comune di Cascina su dati ISTAT

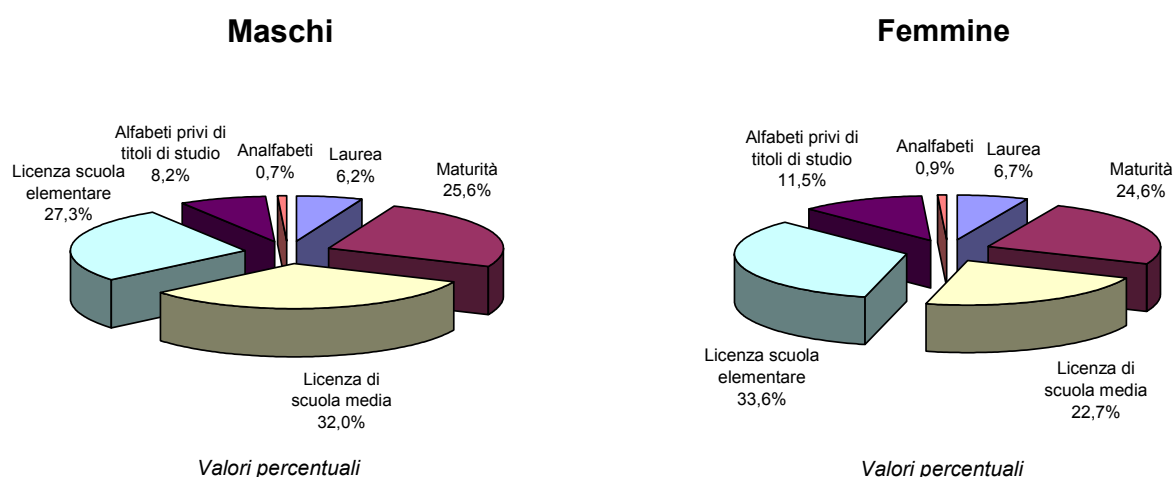
Grafico 79: Grado di istruzione nel Comune di Cascina per sesso - Censimento 2001

Fonte: Elaborazione Ufficio Statistica Comune di Cascina su dati ISTAT

Tabella 55: Indice di non conseguimento della Scuola dell'Obbligo (15 - 52 anni) per sesso nell'Area Pisana - Censimento 2001

Comune	Maschi	Femmine	Totale
Buti	9,29	11,94	10,63
Calci	6,13	7,59	6,87
Cascina	11,32	11,55	11,44
Fauglia	9,79	13,43	11,57
Lorenzana	11,15	12,29	11,73
Pisa	6,07	6,22	6,15
San Giuliano Terme	5,51	7,96	6,73
Vecchiano	7,22	10,33	8,77
Area Pisana	8,31	10,16	9,24
<i>Provincia Pisa</i>	<i>8,98</i>	<i>11,03</i>	<i>10,00</i>

Fonte: Elaborazione Ufficio Statistica Comune di Cascina su dati ISTAT

Grafico 80: Indice di non conseguimento della Scuola dell'Obbligo (15 - 52 anni) per sesso - Censimento 2001

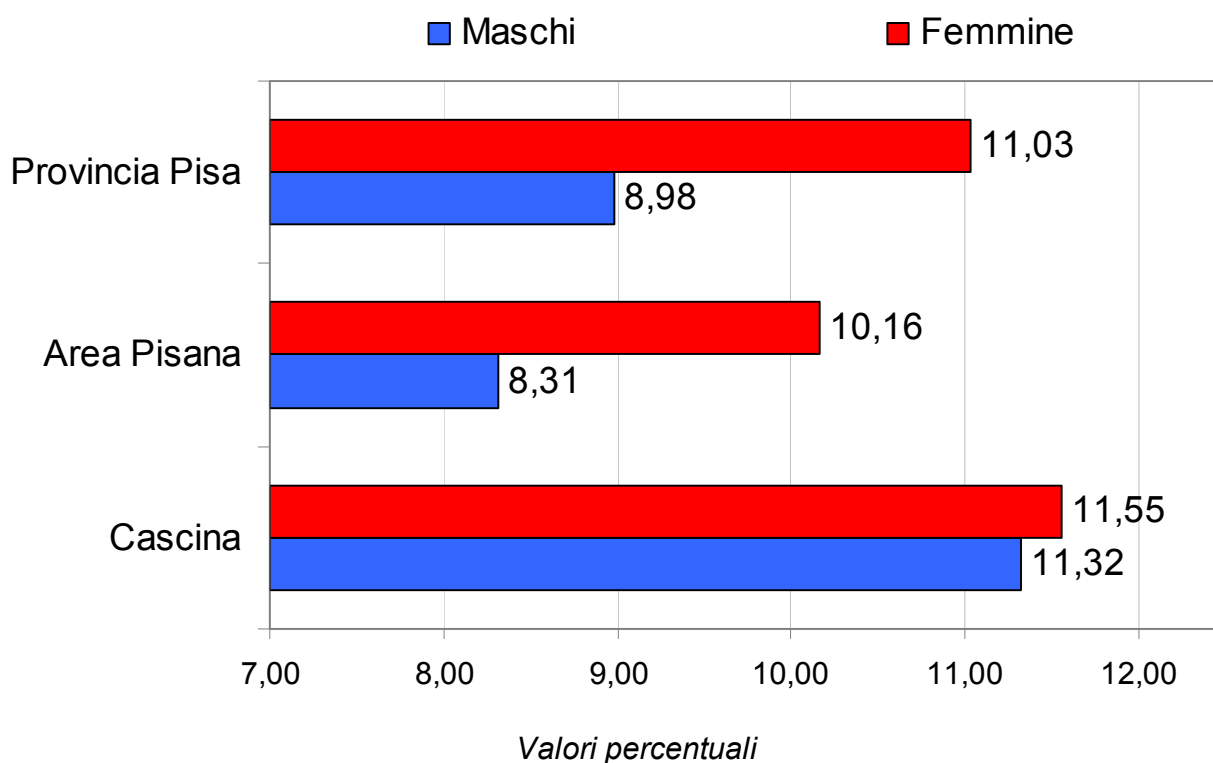

Fonte: Elaborazione Ufficio Statistica Comune di Cascina su dati ISTAT

3.2 Lavoro

Tabella 56: Popolazione residente di 15 e più per sesso e condizione professionale nell'Area Pisana - Censimento 2001

Comune	Condizione							Totale	Totale
	Occupati	Forze di lavoro In cerca di occupazione	Totale	Studenti	Casalinghe	Non forze di lavoro Ritirati dal lavoro	In altra condizione		
FEMMINE									
Buti	987	79	1.066	159	505	560	151	1.375	2.441
Calci	1.072	107	1.179	209	633	475	180	1.497	2.676
Cascina	6.493	774	7.267	1.184	4.664	3.093	1.197	10.138	17.405
Fauglia	461	49	510	100	398	217	176	891	1.401
Lorenzana	180	31	211	43	135	107	24	309	520
Pisa	15.191	1.729	16.920	3.748	11.029	8.226	2.911	25.914	42.834
San Giuliano Terme	5.376	525	5.901	1.064	3.378	2.655	800	7.897	13.798
Vecchiano	2.005	218	2.223	347	1.163	1.138	362	3.010	5.233
Area Pisana	31.765	3.512	35.277	6.854	21.905	16.471	5.801	51.031	86.308
<i>Provincia Pisa</i>	<i>64.679</i>	<i>6.941</i>	<i>71.620</i>	<i>12.873</i>	<i>44.367</i>	<i>35.181</i>	<i>12.311</i>	<i>104.732</i>	<i>176.352</i>

Comune	Condizione							Totale	Totale
	Occupati	Forze di lavoro In cerca di occupazione	Totale	Studenti	Ritirati dal lavoro	Non forze di lavoro In altra condizione			
MASCHI									
Buti	1.330	50	1.380	132	659	124	915	2.295	
Calci	1.432	74	1.506	185	631	137	953	2.459	
Cascina	9.536	517	10.053	1.077	4.340	809	6.226	16.279	
Fauglia	776	45	821	87	370	73	530	1.351	
Lorenzana	274	11	285	30	153	9	192	477	
Pisa	20.459	1.550	22.009	3.558	10.124	2.209	15.891	37.900	
San Giuliano Terme	7.327	349	7.676	1.046	3.496	605	5.147	12.823	
Vecchiano	2.727	133	2.860	356	1.364	217	1.937	4.797	
Area Pisana	43.861	2.729	46.590	6.471	21.137	4.183	31.791	78.381	
<i>Provincia Pisa</i>	<i>93.624</i>	<i>4.784</i>	<i>98.408</i>	<i>11.766</i>	<i>44.620</i>	<i>8.108</i>	<i>64.494</i>	<i>162.902</i>	

Fonte: Elaborazione Ufficio Statistica Comune di Cascina su dati ISTAT

Grafico 81: Popolazione residente di 15 e più per sesso e condizione professionale nel Comune di Cascina - Censimento 2001

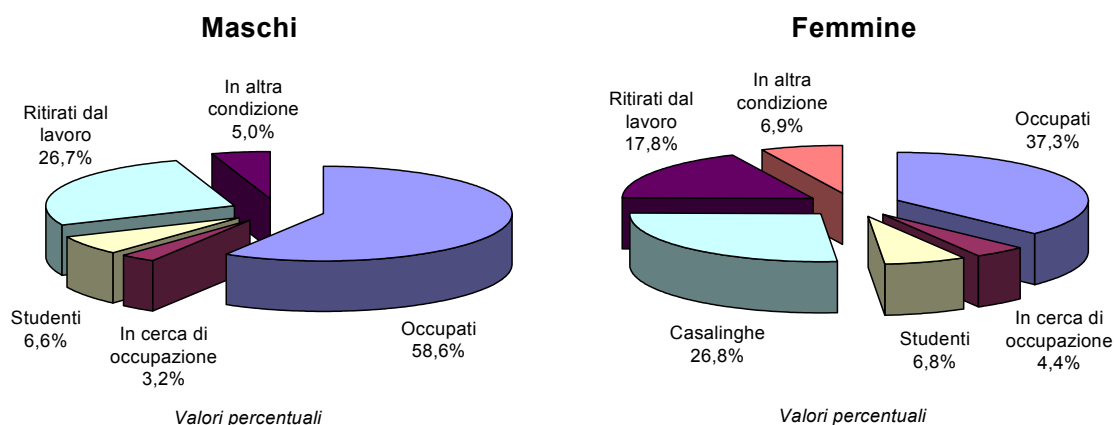

Fonte: Elaborazione Ufficio Statistica Comune di Cascina su dati ISTAT

Grafico 82: Popolazione residente di 15 e più per sesso e condizione professionale nell'Area Pisana - Censimento 2001

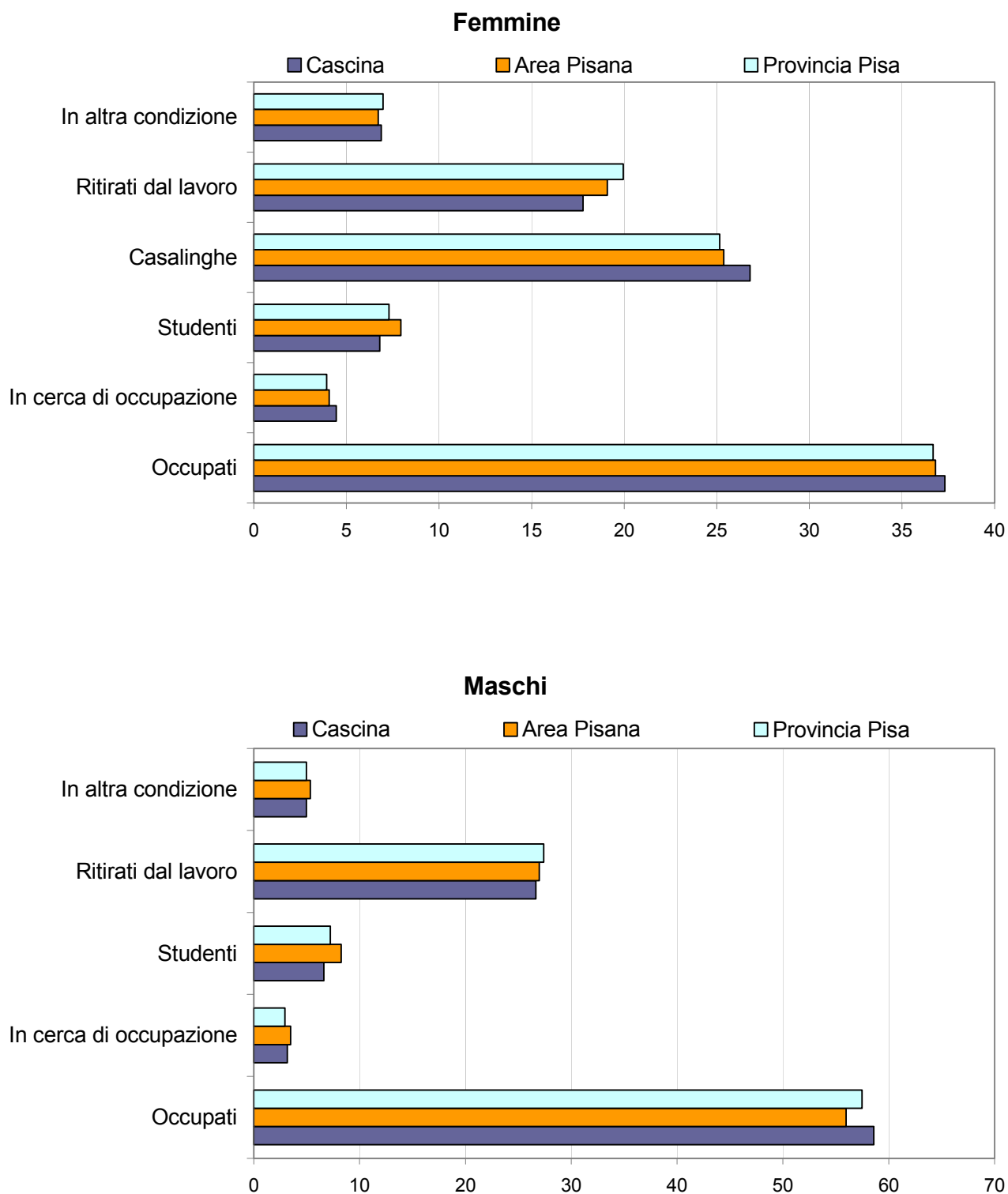

Fonte: Elaborazione Ufficio Statistica Comune di Cascina su dati ISTAT

Tabella 57: Occupati per sesso ed attività economica nell'Area Pisana - Censimento 2001

Comune	Maschi					
	Agricoltura	%	Industria	%	Altre attività	%
Buti	36	2,7	740	55,6	554	41,7
Calci	54	3,8	488	34,1	890	62,2
Cascina	233	2,4	4.080	42,8	5.223	54,8
Fauglia	70	9,0	342	44,1	364	46,9
Lorenzana	31	11,3	124	45,3	119	43,4
Pisa	358	1,7	5.313	26,0	14.788	72,3
San Giuliano Terme	246	3,4	2.444	33,4	4.637	63,3
Vecchiano	114	4,2	951	34,9	1.662	60,9
Area Pisana	1.142	2,6	14.482	33,0	28.237	64,4
<i>Provincia Pisa</i>	<i>3.380</i>	<i>3,6</i>	<i>41.832</i>	<i>44,7</i>	<i>48.412</i>	<i>51,7</i>

Comune	Femmine					
	Agricoltura	%	Industria	%	Altre attività	%
Buti	23	2,3	354	35,9	610	61,8
Calci	30	2,8	120	11,2	922	86,0
Cascina	124	1,9	1.282	19,7	5.087	78,3
Fauglia	42	9,1	93	20,2	326	70,7
Lorenzana	18	10,0	51	28,3	111	61,7
Pisa	190	1,3	1.340	8,8	13.661	89,9
San Giuliano Terme	153	2,8	595	11,1	4.628	86,1
Vecchiano	88	4,4	225	11,2	1.692	84,4
Area Pisana	668	2,1	4.060	12,8	27.037	85,1
<i>Provincia Pisa</i>	<i>1.897</i>	<i>2,9</i>	<i>15.290</i>	<i>23,6</i>	<i>47.492</i>	<i>73,4</i>

Fonte: Elaborazione Ufficio Statistica Comune di Cascina su dati ISTAT

Grafico 83: Occupati per sesso ed attività economica nel Comune di Cascina - Censimento 2001

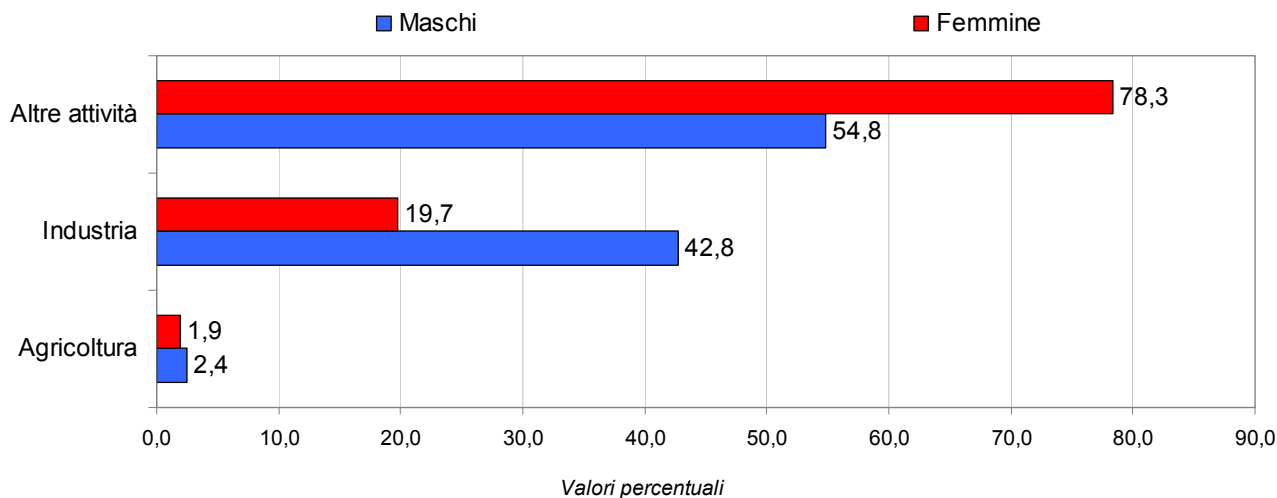

Fonte: Elaborazione Ufficio Statistica Comune di Cascina su dati ISTAT

Grafico 84: Occupati per sesso ed attività economica nell'Area Pisana - Censimento 2001

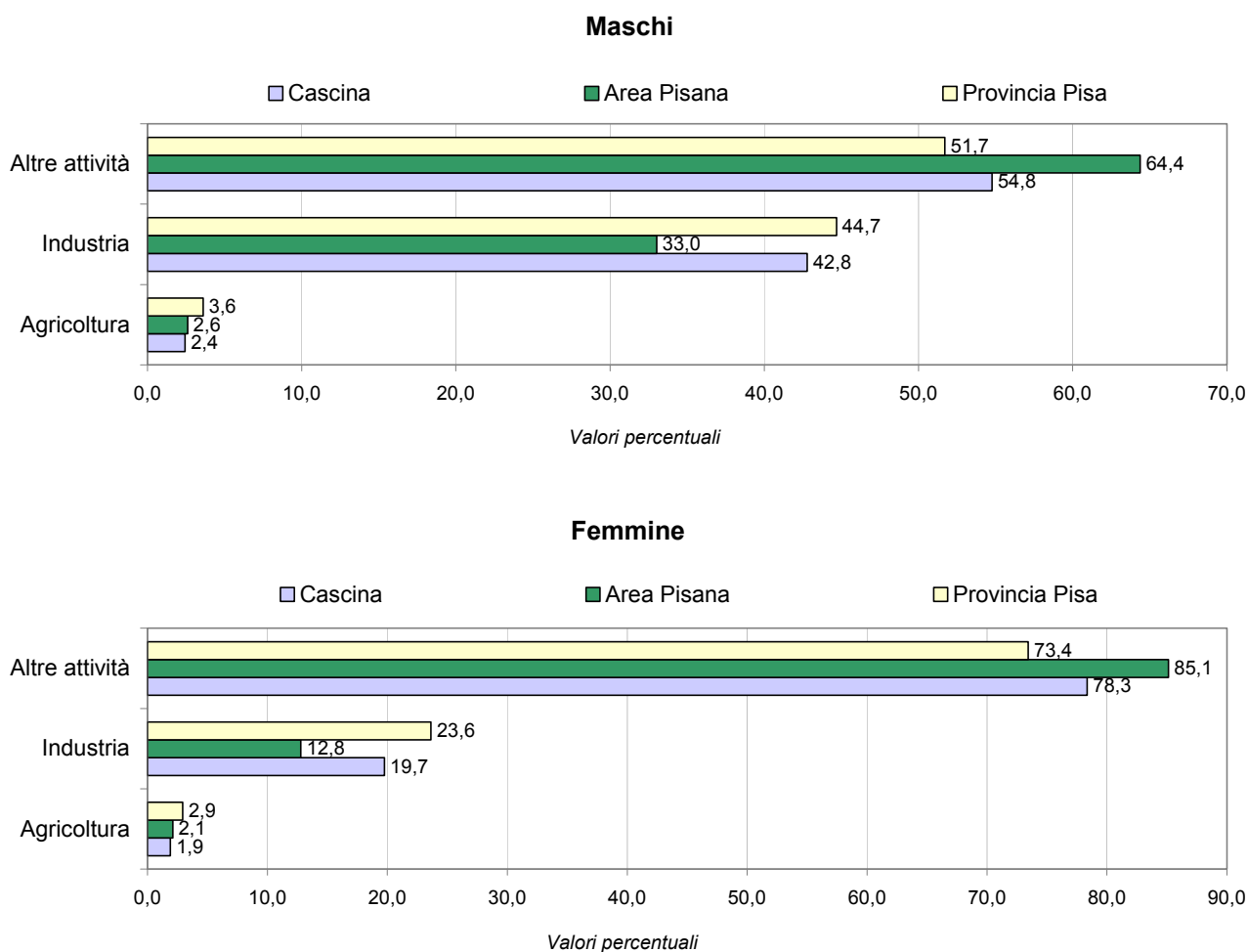

Fonte: Elaborazione Ufficio Statistica Comune di Cascina su dati ISTAT

Tabella 58: Occupati per classe di età ed attività economica nell'Area Pisana - Popolazione maschile - Censimento 2001

Comune	Agricoltura								Totale
	15 - 19	%	20 - 29	%	30 - 54	%	55 e più	%	
Cascina	0	0,0	29	12,4	131	56,2	73	31,3	233
Area Pisana	17	1,5	150	13,1	659	57,7	316	27,7	1.142
<i>Provincia Pisa</i>	<i>45</i>	<i>1,3</i>	<i>469</i>	<i>13,9</i>	<i>1.899</i>	<i>56,2</i>	<i>967</i>	<i>28,6</i>	<i>3.380</i>

Comune	Industria								Totale
	15 - 19	%	20 - 29	%	30 - 54	%	55 e più	%	
Cascina	60	1,5	805	19,7	2.751	67,4	464	11,4	4.080
Area Pisana	168	1,2	3.018	20,8	9.705	67,0	1.591	11,0	14.482
<i>Provincia Pisa</i>	<i>681</i>	<i>1,6</i>	<i>8.985</i>	<i>21,5</i>	<i>27.572</i>	<i>65,9</i>	<i>4.594</i>	<i>11,0</i>	<i>41.832</i>

Comune	Altre Attività								Totale
	15 - 19	%	20 - 29	%	30 - 54	%	55 e più	%	
Cascina	35	0,7	837	16,0	3.734	71,5	617	11,8	5.223
Area Pisana	120	0,4	4.306	15,2	19.765	70,0	4.046	14,3	28.237
<i>Provincia Pisa</i>	<i>249</i>	<i>0,5</i>	<i>7.786</i>	<i>16,1</i>	<i>33.750</i>	<i>69,7</i>	<i>6.627</i>	<i>13,7</i>	<i>48.412</i>

Comune	Totale								Totale
	15 - 19	%	20 - 29	%	30 - 54	%	55 e più	%	
Cascina	95	1,0	1.671	17,5	6.616	69,4	1.154	12,1	9.536
Area Pisana	305	0,7	7.474	17,0	30.129	68,7	5.953	13,6	43.861
<i>Provincia Pisa</i>	<i>975</i>	<i>1,0</i>	<i>17.240</i>	<i>18,4</i>	<i>63.221</i>	<i>67,5</i>	<i>12.188</i>	<i>13,0</i>	<i>93.624</i>

Fonte: Elaborazione Ufficio Statistica Comune di Cascina su dati ISTAT

Grafico 85: Occupati per attività economica nell'Area Pisana - Popolazione maschile - Censimento 2001

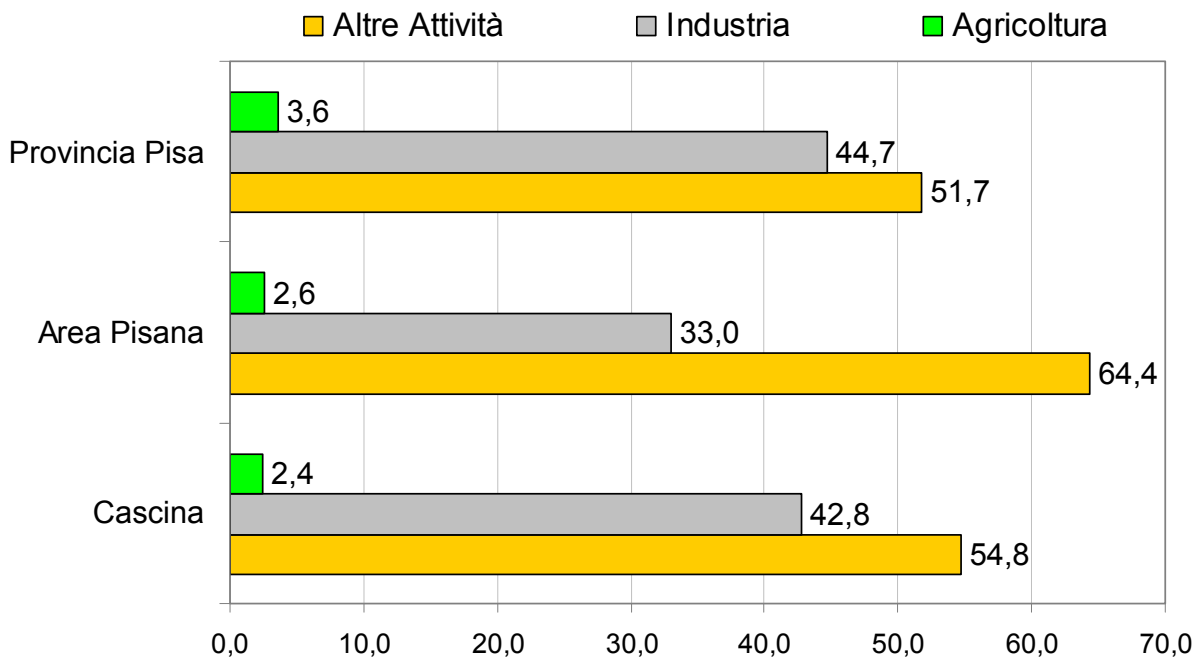

Valori percentuali

Fonte: Elaborazione Ufficio Statistica Comune di Cascina su dati ISTAT

Grafico 86: Occupati per classe di età ed attività economica nel Comune di Cascina - Popolazione maschile - Censimento 2001

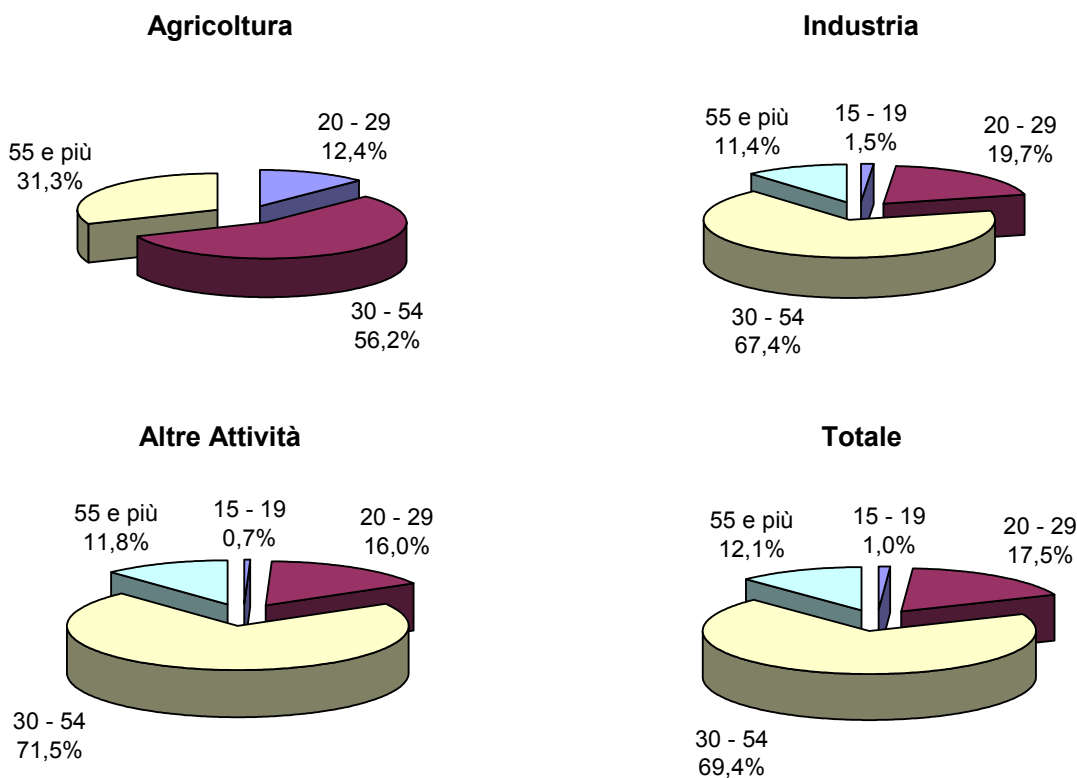

Fonte: Elaborazione Ufficio Statistica Comune di Cascina su dati ISTAT

**Tabella 59: Occupati per classe di età ed attività economica nell'Area Pisana -
Popolazione femminile - Censimento 2001**

Comune	Agricoltura								Totale
	15 - 19	%	20 - 29	%	30 - 54	%	55 e più	%	
Cascina	0	0,0	9	7,3	84	67,7	31	25,0	124
Area Pisana	3	0,4	63	9,4	419	62,7	183	27,4	668
<i>Provincia Pisa</i>	15	0,8	187	9,9	1.224	64,5	471	24,8	1.897

Comune	Industria								Totale
	15 - 19	%	20 - 29	%	30 - 54	%	55 e più	%	
Cascina	11	0,9	285	22,2	888	69,3	98	7,6	1.282
Area Pisana	36	0,9	961	23,7	2.758	67,9	305	7,5	4.060
<i>Provincia Pisa</i>	204	1,3	3.698	24,2	10.174	66,5	1.214	7,9	15.290

Comune	Altre Attività								Totale
	15 - 19	%	20 - 29	%	30 - 54	%	55 e più	%	
Cascina	29	0,6	997	19,6	3.600	70,8	461	9,1	5.087
Area Pisana	121	0,4	4.519	16,7	19.534	72,2	2.863	10,6	27.037
<i>Provincia Pisa</i>	294	0,6	8.877	18,7	33.664	70,9	4.657	9,8	47.492

Comune	Totale								Totale
	15 - 19	%	20 - 29	%	30 - 54	%	55 e più	%	
Cascina	40	0,6	1.291	19,9	4.572	70,4	590	9,1	6.493
Area Pisana	160	0,5	5.543	17,5	22.711	71,5	3.351	10,5	31.765
<i>Provincia Pisa</i>	513	0,8	12.762	19,7	45.062	69,7	6.342	9,8	64.679

Fonte: Elaborazione Ufficio Statistica Comune di Cascina su dati ISTAT

Grafico 87: Occupati per attività economica nell'Area Pisana - Popolazione femminile - Censimento 2001

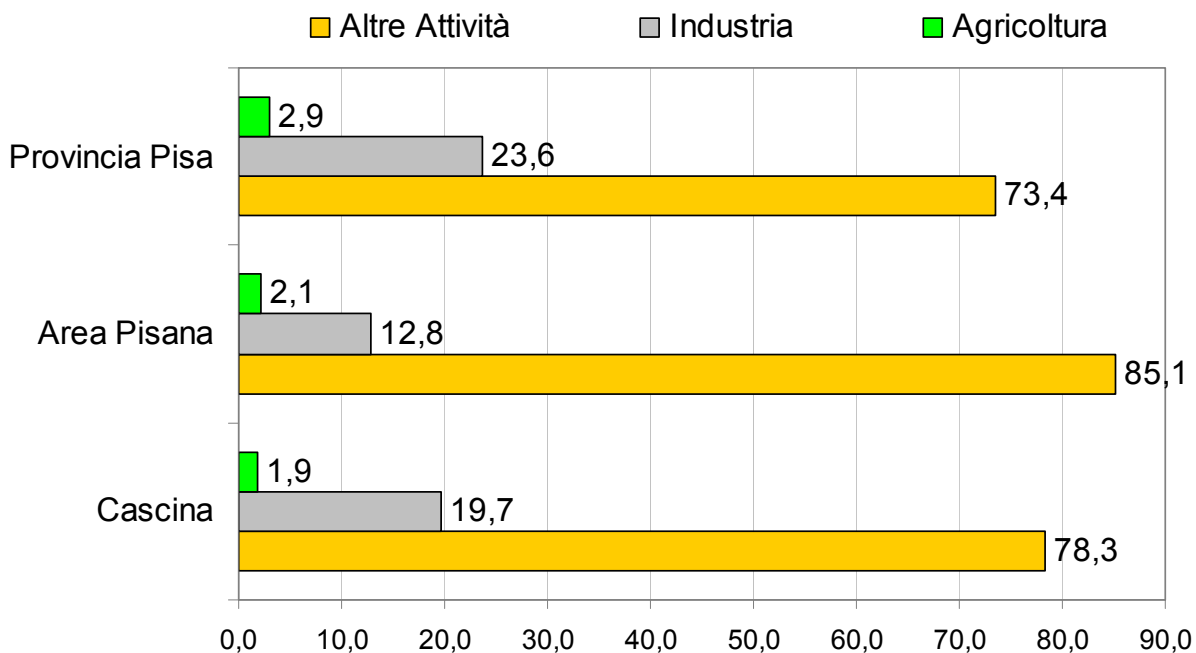

Valori percentuali

Fonte: Elaborazione Ufficio Statistica Comune di Cascina su dati ISTAT

Grafico 88: Occupati per classe di età ed attività economica nel Comune di Cascina - Popolazione femminile - Censimento 2001

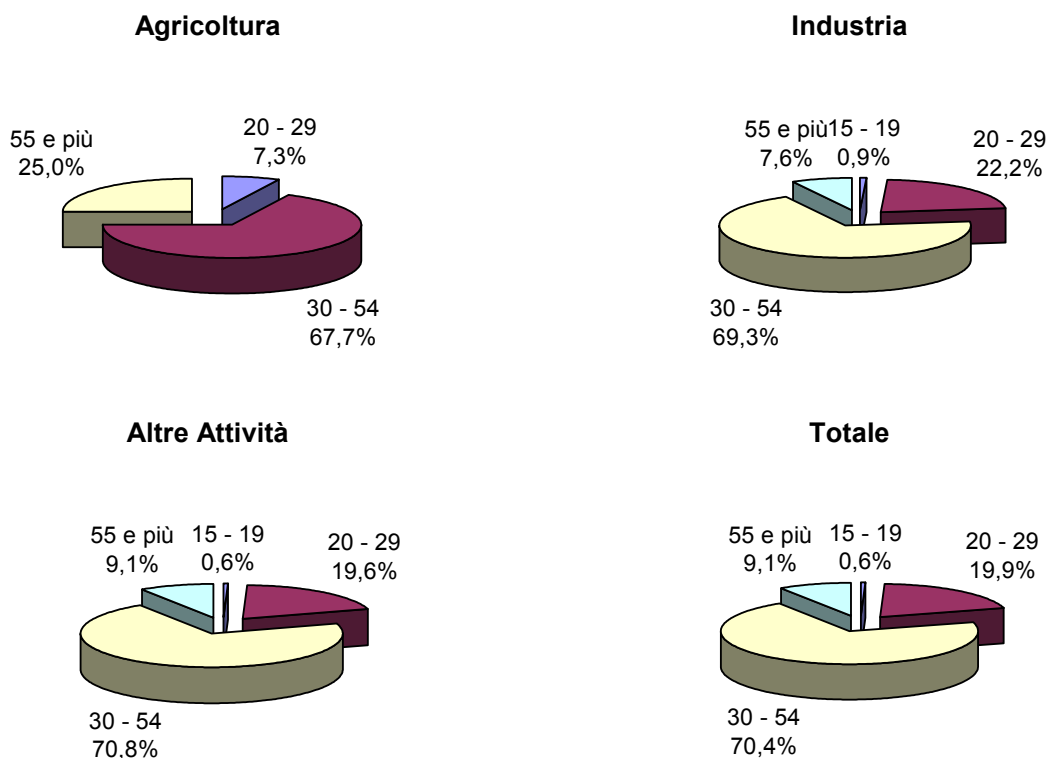

Fonte: Elaborazione Ufficio Statistica Comune di Cascina su dati ISTAT

Tabella 60: Tasso di attività e di occupazione per sesso nell'Area Pisana - Censimento 2001

Comune	Tasso di attività			Tasso di occupazione		
	Maschi	Femmine	Totale	Maschi	Femmine	Totale
Buti	60,1	43,7	51,7	58,0	40,4	48,9
Calci	61,2	44,1	52,3	58,2	40,1	48,8
Cascina	61,8	41,8	51,4	58,6	37,3	47,6
Fauglia	60,8	36,4	48,4	57,4	32,9	45,0
Lorenzana	59,8	40,6	49,8	57,4	34,6	45,5
Pisa	58,1	39,5	48,2	54,0	35,5	44,2
San Giuliano Terme	59,9	42,8	51,0	57,1	39,0	47,7
Vecchiano	59,6	42,5	50,7	56,9	38,3	47,2
Area Pisana	60,2	41,4	50,4	57,2	37,3	46,9
<i>Provincia Pisa</i>	<i>60,4</i>	<i>40,6</i>	<i>50,1</i>	<i>57,5</i>	<i>36,7</i>	<i>46,7</i>

Tasso di attività: Rapporto percentuale fra la popolazione di 15 anni e più appartenenti alle forze di lavoro ed il totale della popolazione della stessa classe di età.

Tasso di occupazione: Rapporto percentuale fra la popolazione di 15 anni e più occupata ed il totale della popolazione della stessa classe di età.

Fonte: Elaborazione Ufficio Statistica Comune di Cascina su dati ISTAT

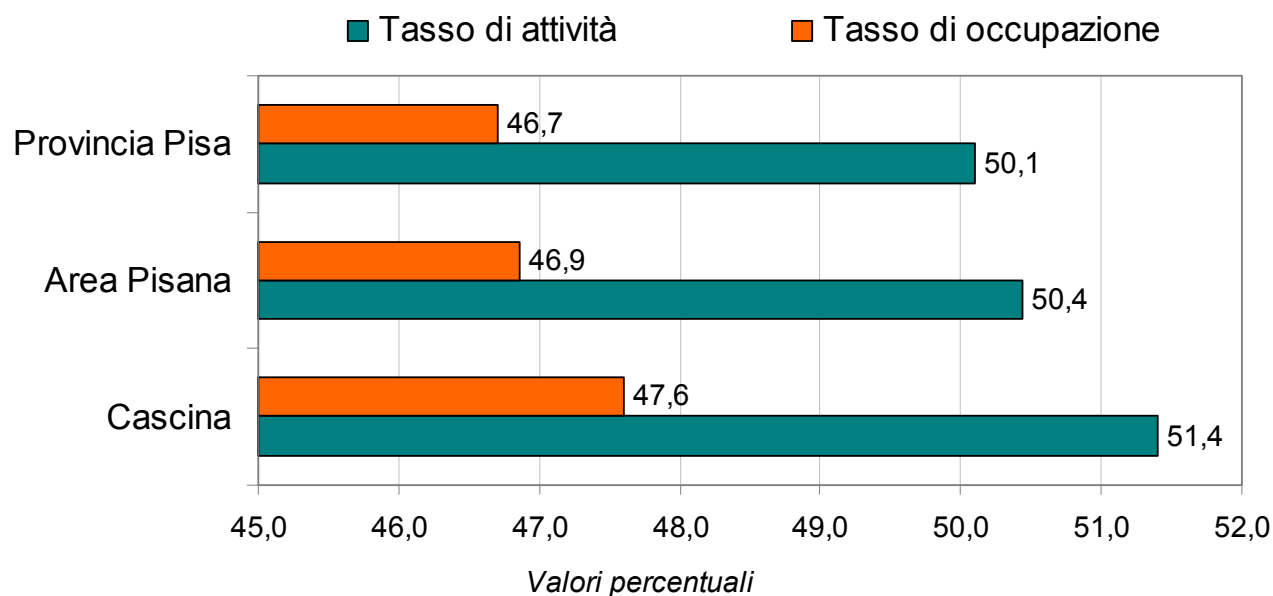
Grafico 89: Tasso di attività e di occupazione nell'Area Pisana - Censimento 2001

Fonte: Elaborazione Ufficio Statistica Comune di Cascina su dati ISTAT

Tabella 61: Tasso di disoccupazione e di disoccupazione giovanile per sesso nell'Area Pisana - Censimento 2001

Comune	Tasso di disoccupazione			Tasso di disoccupazione giovanile		
	Maschi	Femmine	Totale	Maschi	Femmine	Totale
Buti	3,6	7,4	5,3	12,4	21,6	17,0
Calci	4,9	9,1	6,7	25,2	23,6	24,5
Cascina	5,1	10,7	7,5	18,3	27,9	22,5
Fauglia	5,5	9,6	7,1	27,9	30,2	28,7
Lorenzana	3,9	14,7	8,5	4,2	46,4	26,9
Pisa	7,0	10,2	8,4	22,6	34,0	27,4
San Giuliano Terme	4,6	8,9	6,4	22,2	28,7	25,2
Vecchiano	4,7	9,8	6,9	20,1	26,7	23,0
Area Pisana	4,9	10,1	7,1	19,1	29,9	24,4
<i>Provincia Pisa</i>	<i>4,9</i>	<i>9,7</i>	<i>6,9</i>	<i>17,2</i>	<i>25,9</i>	<i>21,0</i>

Tasso di disoccupazione: Rapporto percentuale fra la popolazione di 15 anni e più in cerca di occupazione e le forze di lavoro della stessa classe di età.

Tasso di disoccupazione giovanile: Rapporto percentuale fra i giovani della classe di età 15 - 24 anni e le forze di lavoro della stessa classe di età.

Fonte: Elaborazione Ufficio Statistica Comune di Cascina su dati ISTAT

Grafico 90: Tasso di disoccupazione e di disoccupazione giovanile nell'Area Pisana - Censimento 2001

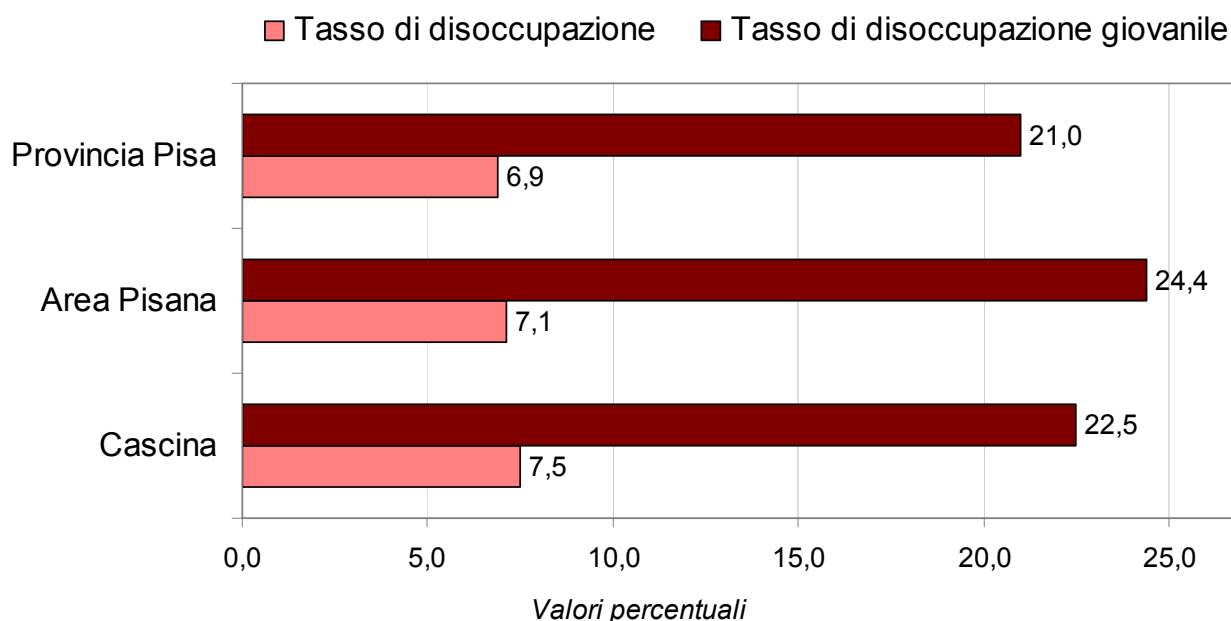

Fonte: Elaborazione Ufficio Statistica Comune di Cascina su dati ISTAT

4 Autoveicoli

4.1 Parco Veicolare

Tabella 62: Parco veicolare al 31/12/2005 - Distribuzione per categoria nei Comuni dell'Area Pisana

Comune	Valori assoluti										
	Autovetture	Autobus	Autocarri trasporto merci	Autoveicoli speciali / specifici	Motocarri quadricicli trasporto merci	Motocicli	Motoveicoli quadricicli speciali / specifici	Rimorchie semirimorchi speciali / specifici	Rimorchie semirimorchi trasporto merci	Trattori stradali motorici	Altri veicoli
Buti	3.310	5	363	44	91	476	5	59	15	5	0
Calci	3.671	11	297	107	106	796	3	67	17	1	0
Cascina	24.558	25	2.346	574	286	4.546	5	582	185	96	0
Fauglia	2.018	0	233	44	34	384	1	37	16	4	0
Lorenzana	678	1	89	13	7	128	0	10	4	1	0
Pisa	56.088	329	4.063	1.091	351	12.842	29	1.165	205	62	1
San Giuliano Terme	18.626	14	1.676	371	278	4.907	8	500	79	29	0
Vecchiano	7.215	0	627	138	103	1.756	1	174	33	14	0
Area Pisana	116.164	385	9.694	2.382	1.256	25.835	52	2.594	554	212	1
<i>Provincia Pisa</i>	<i>247.752</i>	<i>692</i>	<i>26.778</i>	<i>4.949</i>	<i>3.119</i>	<i>43.252</i>	<i>193</i>	<i>5.327</i>	<i>1.744</i>	<i>662</i>	<i>2</i>

Comune	Valori percentuali										
	Autovetture	Autobus	Autocarri trasporto merci	Autoveicoli speciali / specifici	Motocarri quadricicli trasporto merci	Motocicli	Motoveicoli quadricicli speciali / specifici	Rimorchie semirimorchi speciali / specifici	Rimorchie semirimorchi trasporto merci	Trattori stradali motorici	Altri veicoli
Buti	75,7	0,1	8,3	1,0	2,1	10,9	0,1	1,3	0,3	0,1	0,0
Calci	72,3	0,2	5,9	2,1	2,1	15,7	0,1	1,3	0,3	0,0	0,0
Cascina	74,0	0,1	7,1	1,7	0,9	13,7	0,0	1,8	0,6	0,3	0,0
Fauglia	72,8	0,0	8,4	1,6	1,2	13,9	0,0	1,3	0,6	0,1	0,0
Lorenzana	72,8	0,1	9,6	1,4	0,8	13,7	0,0	1,1	0,4	0,1	0,0
Pisa	73,6	0,4	5,3	1,4	0,5	16,8	0,0	1,5	0,3	0,1	0,0
San Giuliano Terme	70,3	0,1	6,3	1,4	1,0	18,5	0,0	1,9	0,3	0,1	0,0
Vecchiano	71,7	0,0	6,2	1,4	1,0	17,5	0,0	1,7	0,3	0,1	0,0
Area Pisana	73,0	0,2	6,1	1,5	0,8	16,2	0,0	1,6	0,3	0,1	0,0
<i>Provincia Pisa</i>	<i>74,1</i>	<i>0,2</i>	<i>8,0</i>	<i>1,5</i>	<i>0,9</i>	<i>12,9</i>	<i>0,1</i>	<i>1,6</i>	<i>0,5</i>	<i>0,2</i>	<i>0,0</i>

Fonte: Elaborazione Ufficio Statistica Comune di Cascina su dati ACI (banca dati sito web)

Tabella 63: Numero medio di autoveicoli per ogni abitante nei Comuni dell'Area Pisana (Parco veicolare al 31/12/2005)

Comune	Autovetture	Popolazione 31/12/2005	Numero vetture per ogni abitante
Buti	3.310	5.659	0,58
Calci	3.671	6.077	0,60
Cascina	24.558	40.743	0,60
Fauglia	2.018	3.322	0,61
Lorenzana	678	1.183	0,57
Pisa	56.088	87.737	0,64
San Giuliano Terme	18.626	30.891	0,60
Vecchiano	7.215	11.967	0,60
Area Pisana	116.164	187.579	0,62
<i>Provincia Pisa</i>	<i>247.752</i>	<i>396.792</i>	<i>0,62</i>

Fonte: Elaborazione Ufficio Statistica Comune di Cascina su dati ACI (banca dati sito web)

Grafico 91: Numero medio di autoveicoli per ogni abitante nell'Area Pisana (Parco veicolare al 31/12/2005)

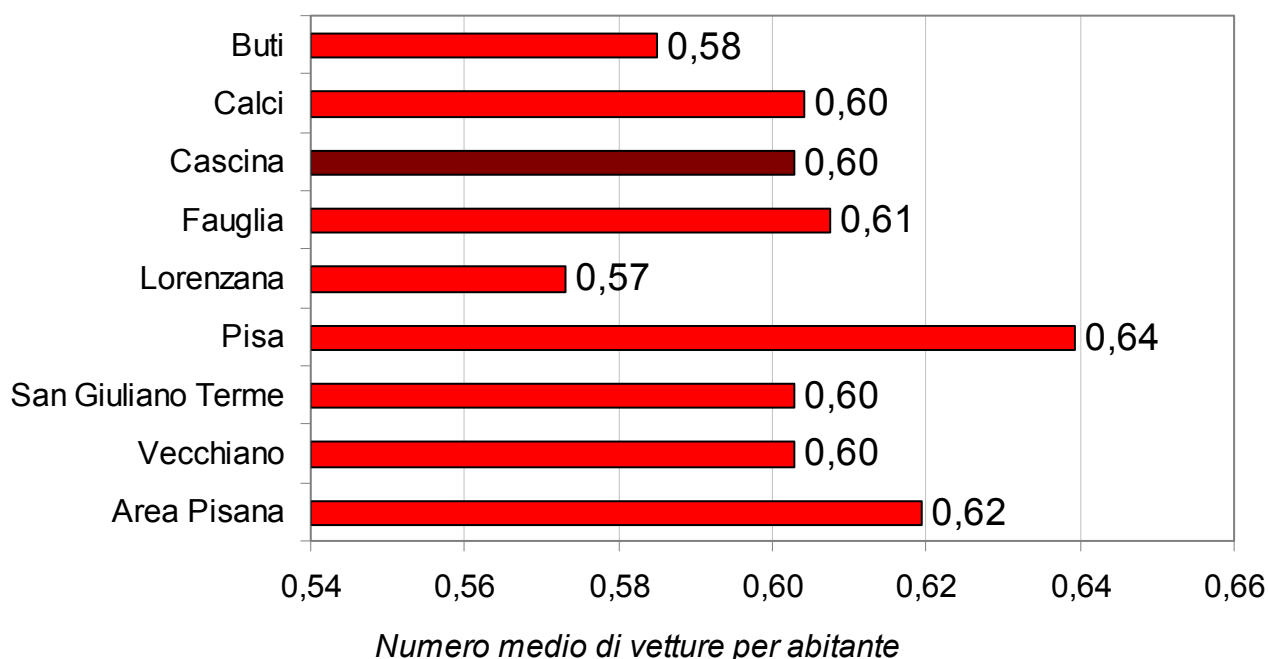

Fonte: Elaborazione Ufficio Statistica Comune di Cascina su dati ACI (banca dati sito web)

Tabella 64: Numero medio di autoveicoli per ogni abitante nelle Province della Toscana (Parco veicolare al 31/12/2005)

Provincia	Autovetture	Popolazione 31/12/2005	Numero vetture per ogni abitante
Arezzo	216.453	335.500	0,65
Firenze	623.782	967.464	0,64
Grosseto	135.064	219.496	0,62
Livorno	190.947	336.138	0,57
Lucca	235.467	380.237	0,62
Massa Carrara	113.477	200.793	0,57
Pisa	247.752	396.792	0,62
Pistoia	174.199	279.061	0,62
Prato	149.673	242.497	0,62
Siena	172.920	261.894	0,66
Totale Toscana	2.259.734	3.619.872	0,62

Fonte: Elaborazione Ufficio Statistica Comune di Cascina su dati ACI (banca dati sito web)

Grafico 92: Numero medio di autoveicoli per ogni abitante in Toscana (Parco veicolare al 31/12/2005)

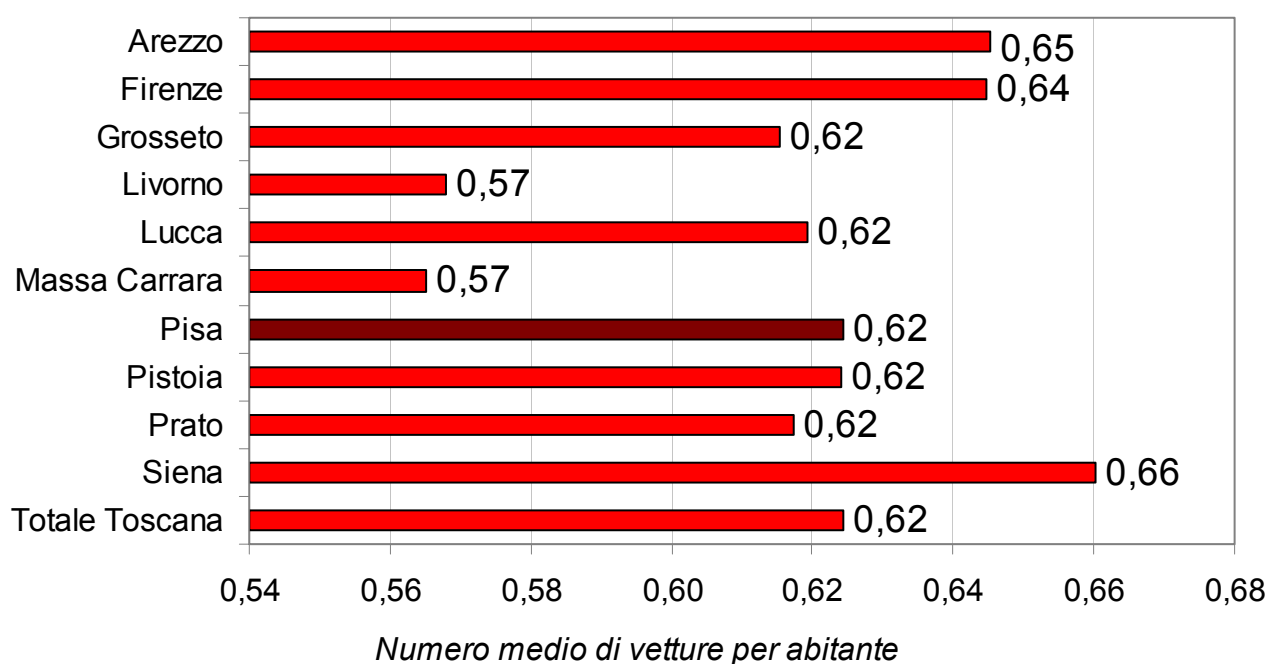

Fonte: Elaborazione Ufficio Statistica Comune di Cascina su dati ACI (banca dati sito web)

Tabella 65: Parco veicolare nel Comune di Cascina per alimentazione e fascia di cilindrata al 31/12/2005

AUTOVETTURE									
Alimentazione	Fascia	Euro 0	Euro 1	Euro 2	Euro 3	Euro 4	Non contemplato	Non identificato	Totale
Benzina	Fino a 1400 cc	1.946	2.150	4.219	4.141	1.495	0	19	13.970
	1401 - 2000 cc	489	659	1.009	813	217	0	5	3.192
	Oltre 2000 cc	41	9	49	43	21	0	1	164
Benzina Totale		2.476	2.818	5.277	4.997	1.733	0	25	17.326
Benzina o gas liquido	Fino a 1400 cc	143	66	102	45	8	0	0	364
	1401 - 2000 cc	110	99	112	44	8	0	0	373
	Oltre 2000 cc	5	1	3	4	2	0	0	15
Benzina o gas liquido Totale		258	166	217	93	18	0	0	752
Benzina o metano	Fino a 1400 cc	54	25	31	29	8	0	0	147
	1401 - 2000 cc	32	33	40	48	11	0	0	164
	Oltre 2000 cc	0	0	1	0	0	0	0	1
Benzina o metano Totale		86	58	72	77	19	0	0	312
Gasolio	Fino a 1400 cc	31	0	8	606	398	0	0	1.043
	1401 - 2000 cc	245	70	826	2.435	484	0	2	4.062
	Oltre 2000 cc	135	57	306	510	55	0	0	1.063
Gasolio Totale		411	127	1.140	3.551	937	0	2	6.168
Totale		3.231	3.169	6.706	8.718	2.707	0	27	24.558

AUTOCARRI MERCI									
Alimentazione	Fascia	Euro 0	Euro 1	Euro 2	Euro 3	Euro 4	Non contemplato	Non identificato	Totale
Benzina	Fino a 3,5 t	63	42	26	55	3	0	1	190
	Oltre 3,5 t	1	0	0	0	0	0	0	1
	Non identificato	1	0	0	0	0	0	0	1
Benzina Totale		65	42	26	55	3	0	1	192
Benzina o gas liquido	Non contemplato	0	0	0	1	1	14	0	16
Benzina o gas liquido Totale		0	0	0	1	1	14	0	16
Benzina o metano	Non contemplato	0	1	0	0	0	1	0	2
Benzina o metano Totale		0	1	0	0	0	1	0	2
Gasolio	Fino a 3,5 t	477	257	363	773	18	0	0	1.888
	3,6 - 7,5 t	40	8	19	15	0	0	1	83
	7,6 - 16 t	41	11	19	15	0	0	0	86
	16,1 - 32 t	35	4	18	9	0	0	0	66
	Oltre 32 t	1	0	0	0	0	0	0	1
	Non identificato	8	0	0	0	0	0	0	8
Gasolio Totale		602	280	419	812	18	0	1	2.132
Altre	Non contemplato	0	0	0	0	0	4	0	4
Altre Totale		0	0	0	0	0	4	0	4
Totale		667	323	445	868	22	19	2	2.346

MOTOCICLI									
Alimentazione	Fascia	Euro 0	Euro 1	Euro 2	Euro 3	Euro 4	Non contemplato	Non identificato	Totale
Benzina	Fino a 125 cc	688	549	122	5	0	0	2	1.366
	126 - 250 cc	334	857	419	26	0	0	1	1.637
	251 - 750 cc	535	386	291	19	0	0	2	1.233
	Oltre 750 cc	115	117	71	7	0	0	0	310
Totale		1.672	1.909	903	57	0	0	5	4.546

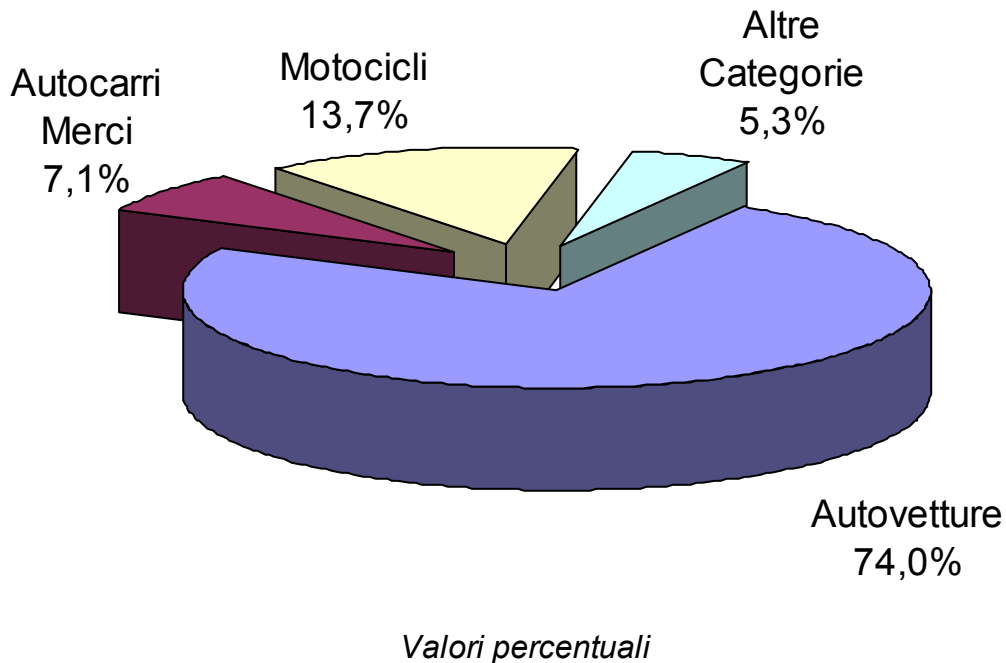
Grafico 93: Parco veicolare nel Comune di Cascina per categoria al 31/12/2005

Fonte: Elaborazione Ufficio Statistica Comune di Cascina su dati ACI (banca dati sito web)

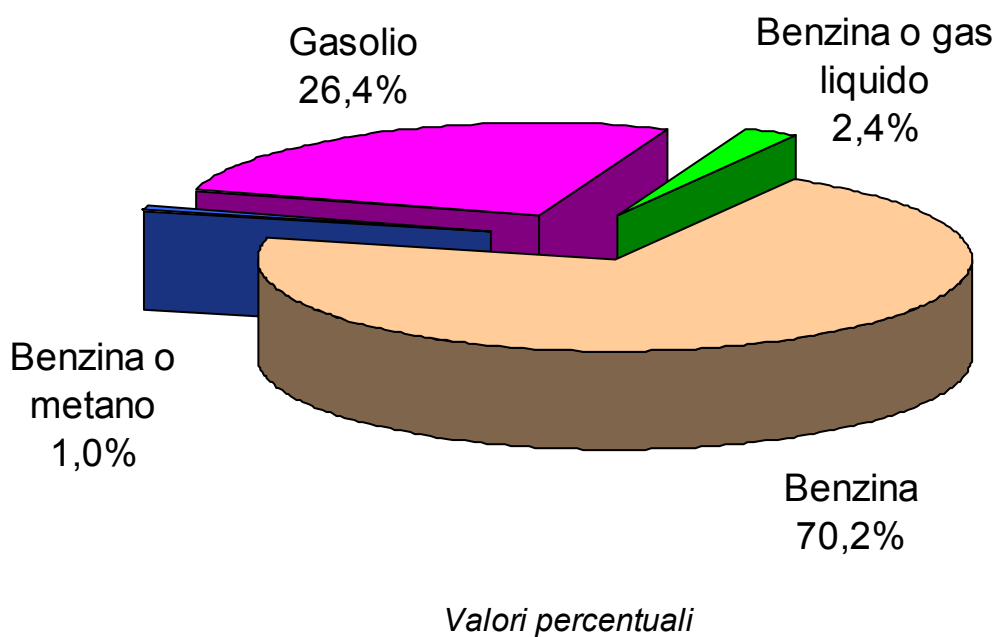
Grafico 94: Parco veicolare nel Comune di Cascina per alimentazione al 31/12/2005

Fonte: Elaborazione Ufficio Statistica Comune di Cascina su dati ACI (banca dati sito web)

Tabella 66: Autobus circolanti nel Comune di Cascina distinti per uso al 31/12/2005

USO	EURO 0	EURO 1	EURO 2	EURO 3	EURO 4	TOTALE
Extraurbani	5	2	4	0	0	11
Privato Trasporto Persone	8	0	6	0	0	14
Totale	13	2	10	0	0	25

Fonte: Osservatorio Scolastico della Provincia di Pisa

Tabella 67: Immatricolazioni in Toscana dell'anno 2005

	Autobus	Autocarri trasporto merci	Autoveicoli speciali / specifici	Autoveiture	Motocarri e quadricicli trasporto merci	Motocicli	Motoveicoli e quadricicli speciali / specifici	Rimorchi e semirimorchi speciali / specifici	Rimorchi e semirimorchi trasporto merci	Trattori stradali o motrici	Totale complessivo
Cascina	0	189	77	2.475	18	464	1	2	10	6	3.242
Provincia Pisa	62	519	136	7.927	36	1.911	18	2	15	7	10.633
Regione Toscana	423	12.439	1.481	111.130	581	24.390	194	115	238	303	151.294

Fonte: Osservatorio Scolastico della Provincia di Pisa

Tabella 68: Immatricolazioni nel Comune di Cascina - Periodo 2002 - 2005

Anno	Autobus	Autocarri trasporto merci	Autoveicoli speciali / specifici	Autovetture	Motocarri e quadricicli trasporto merci		Motocicli	Motoveicoli e quadricicli speciali / specifici		Rimorchi e semirimorchi trasporto merci	Trattori stradali o motrici	Totale complessivo
					Motocarri e quadricicli trasporto merci	Motocicli		Motoveicoli e quadricicli speciali / specifici	Rimorchi e semirimorchi trasporto merci			
2002	0	114	48	1.947	10	388	0	6	8	5	2.526	
2003	2	214	77	2.358	8	401	1	4	5	4	3.074	
2004	2	215	77	2.358	8	401	1	4	5	4	3.075	
2005	0	189	77	2.475	18	464	1	2	10	6	3.242	

Fonte: Osservatorio Scolastico della Provincia di Pisa

Grafico 95: Variazione percentuale delle immatricolazioni nel Comune di Cascina dal 2002 al 2005

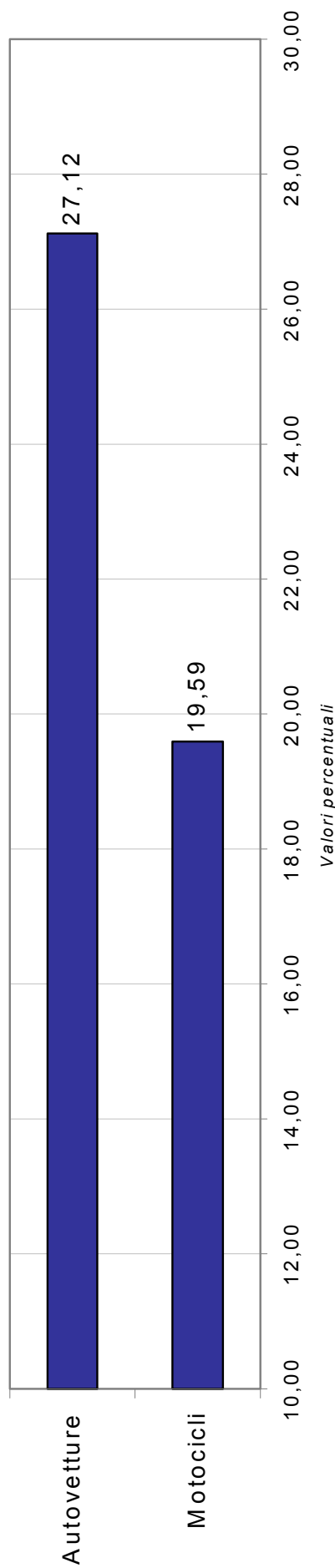

Fonte: Osservatorio Scolastico della Provincia di Pisa

4.2 Violazioni e Sinistri

Tabella 69: Violazioni al Codice della Strada nel Comune di Cascina anno 2003

Strada	V. A.	V. %
Via Tosco Romagnola	1.255	22,3
S.G.C. FI.PI.LI.	624	11,1
Corso Matteotti	484	8,6
Viale Comaschi	227	4,0
Piazza Gramsci	531	9,4
Largo Gori (Piazza Navacchio)	159	2,8
Via Cei	188	3,3
Piazza dei Caduti	154	2,7
Via Cammeo	108	1,9
Via Michelangelo	107	1,9
Altre Vie	1.800	31,9
Totale violazioni	5.637	100,0

Fonte: Dati Ufficio Statistica Comune di Cascina

Grafico 96: Distribuzione per strada delle violazioni al Codice della Strada nel Comune di Cascina anno 2003

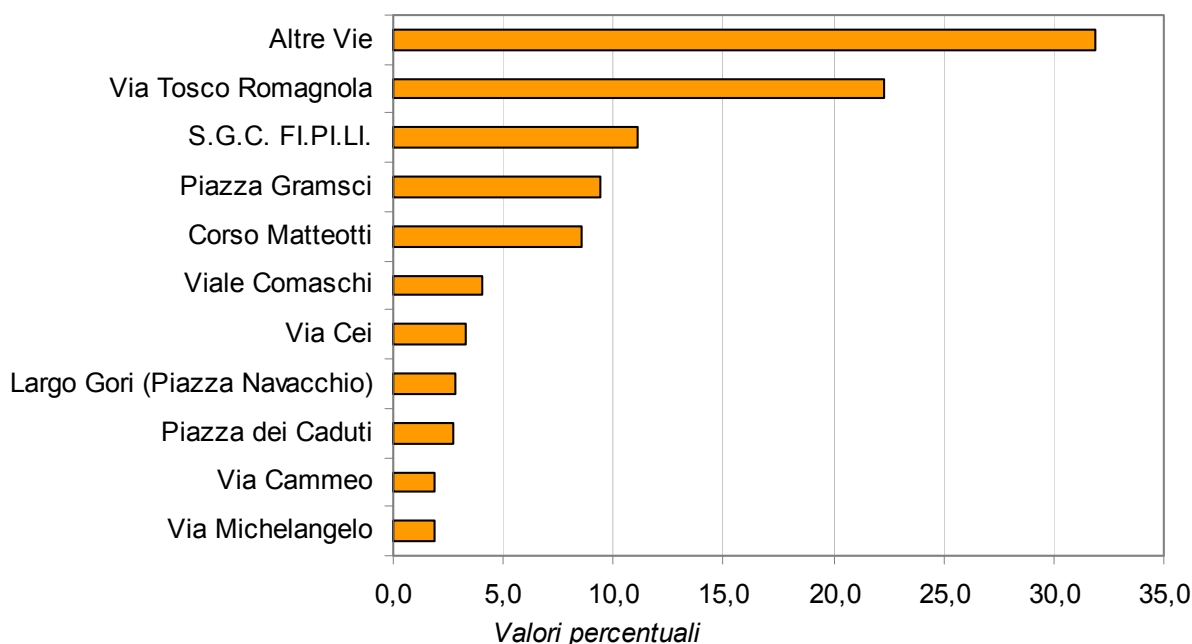

Fonte: Dati Ufficio Statistica Comune di Cascina

Tabella 70: Violazioni al Codice della Strada nel Comune di Cascina anno 2004

Strada	V. A.	V. %
Via Tosco Romagnola	564	21,3
SS 67 Bis Arnaccio	276	10,4
Corso Matteotti	134	5,1
Viale Comaschi	244	9,2
Piazza Gramsci	287	10,9
Largo Gori (Piazza Navacchio)	86	3,3
Via Cei	101	3,8
Piazza dei Caduti	59	2,2
Via Cammeo	54	2,0
Piazza della Chiesa	73	2,8
Altre Vie	767	29,0
Totale violazioni	2.645	100,0

Fonte: Dati Ufficio Statistica Comune di Cascina

Grafico 97: Distribuzione per strada delle violazioni al Codice della Strada nel Comune di Cascina anno 2004

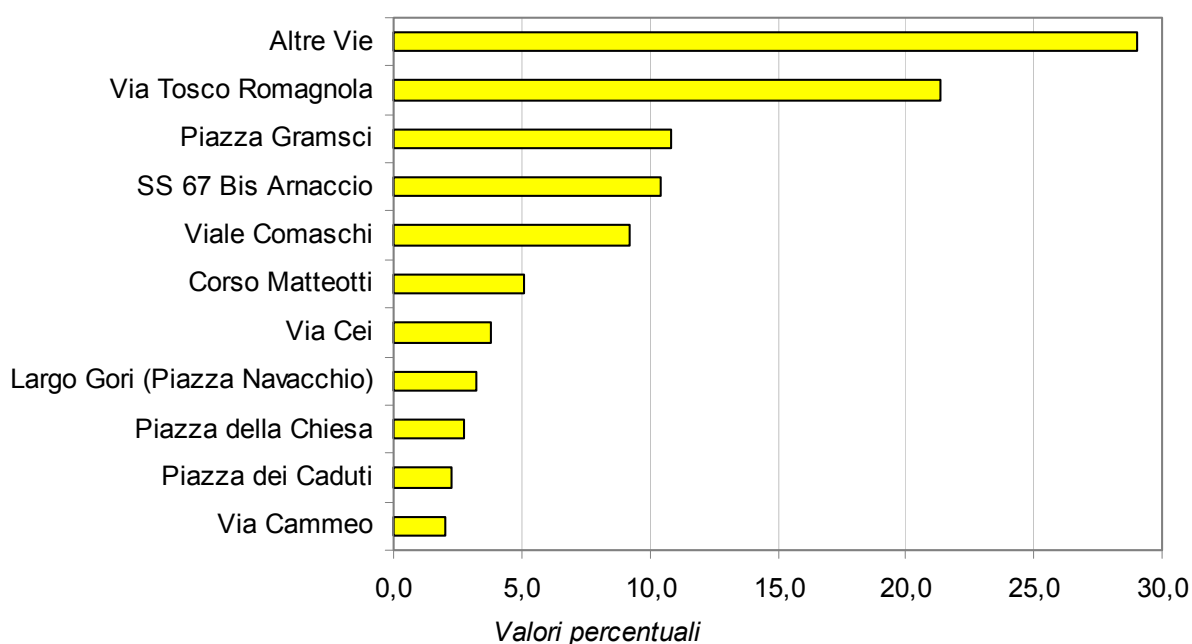

Fonte: Dati Ufficio Statistica Comune di Cascina

Tabella 71: Violazioni al Codice della Strada nel Comune di Cascina anno 2005

Strada	V. A.	V. %
Via Tosco Romagnola	728	23,0
SS 67 Bis Arnaccio	222	7,0
Corso Matteotti	295	9,3
Viale Comaschi	383	12,1
Piazza Gramsci	312	9,8
Via Nicolta	63	2,0
Via Cei	104	3,3
Via Garibaldi	90	2,8
Via Brodolini	68	2,1
Via Michelangelo	70	2,2
Altre Vie	835	26,3
Totale violazioni	3.170	100,0

Fonte: Dati Ufficio Statistica Comune di Cascina

Grafico 98: Distribuzione per strada delle violazioni al Codice della Strada nel Comune di Cascina anno 2005

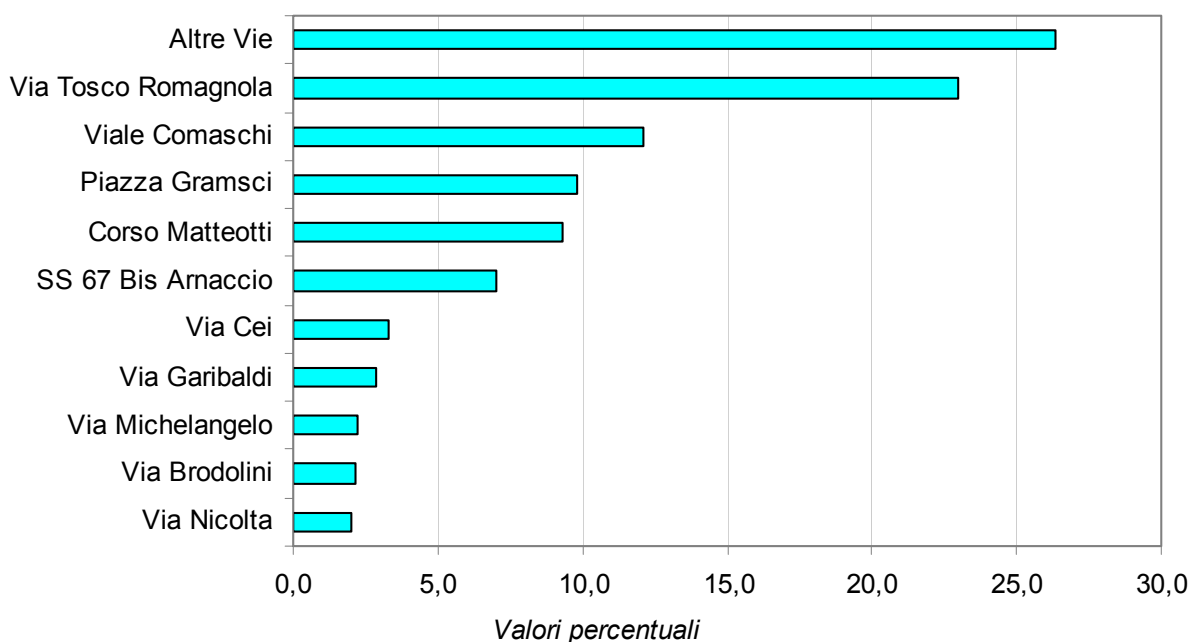

Fonte: Dati Ufficio Statistica Comune di Cascina

Tabella 72: Articoli del Codice della Strada violati nel Comune di Cascina (2003 - 2005)

2003			
N° Articoli	Descrizione Infrazioni	N° Infrazioni	% Infrazioni
7	Regolamentazione della circolazione nei centri abitati	1.531	30,5
80	Revisioni	47	0,9
142	Limiti di velocità	740	14,7
145	Precedenza	53	1,1
158	Divieto di fermata e di sosta dei veicoli	994	19,8
159	Rimozione e blocco dei veicoli	1.109	22,1
171	Uso del casco protettivo per gli utenti di veicoli a due ruote	88	1,8
172	Uso delle cinture di sicurezza e sistemi di ritenuta	61	1,2
173	Uso di lenti o di determinati apparecchi durante la guida	49	1,0
180	Possesso dei documenti di circolazione e di guida	131	2,6
Altri		223	4,4
Totale		5.026	100,0

2004			
N° Articoli	Descrizione Infrazioni	N° Infrazioni	% Infrazioni
7	Regolamentazione della circolazione nei centri abitati	726	28,1
142	Limiti di velocità	302	11,7
145	Precedenza	42	1,6
146	Violazione della segnaletica stradale	35	1,4
157	Arresto, fermata e sosta dei veicoli	458	17,7
158	Divieto di fermata e di sosta dei veicoli	569	22,0
171	Uso del casco protettivo per gli utenti di veicoli a due ruote	10	0,4
172	Uso delle cinture di sicurezza e sistemi di ritenuta	15	0,6
173	Uso di lenti o di determinati apparecchi durante la guida	60	2,3
180	Possesso dei documenti di circolazione e di guida	37	1,4
Altri		332	12,8
Totale		2.586	100,0

2005			
N° Articoli	Descrizione Infrazioni	N° Infrazioni	% Infrazioni
7	Regolamentazione della circolazione nei centri abitati	1.267	40,3
126	Durata e conferma della validità della patente di guida	42	1,3
142	Limiti di velocità	295	9,4
145	Precedenza	62	2,0
146	Violazione della segnaletica stradale	65	2,1
157	Arresto, fermata e sosta dei veicoli	469	14,9
158	Divieto di fermata e di sosta dei veicoli	642	20,4
173	Uso di lenti o di determinati apparecchi durante la guida	28	0,9
180	Possesso dei documenti di circolazione e di guida	77	2,4
181	Esposizione dei contrassegni per la circolazione	72	2,3
Altri		128	4,1
Totale		3.147	100,0

Fonte: Dati Ufficio Statistica Comune di Cascina

Tabella 73: Sinistri stradali del Comune di Cascina (2002 - 2005)

	2002	2003	2004	2005	Totale	%
Totale sinistri stradali	339	320	271	282	1.212	100,0
Di cui con feriti	77	87	71	66	301	24,8
Di cui con morti	1	0	2	1	4	0,3

Fonte: Dati Ufficio Statistica Comune di Cascina

Grafico 99: Andamento dei sinistri stradali nel Comune di Cascina per anno (2002 - 2005)

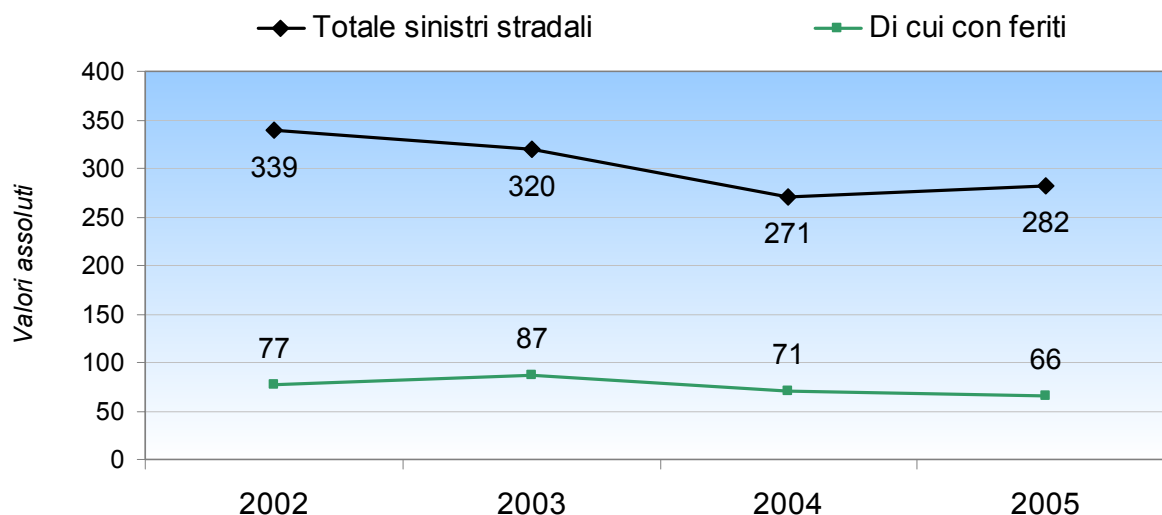

Fonte: Dati Ufficio Statistica Comune di Cascina

Grafico 100: Incidenza percentuale dei sinistri con feriti e morti per anno (2002 - 2005)

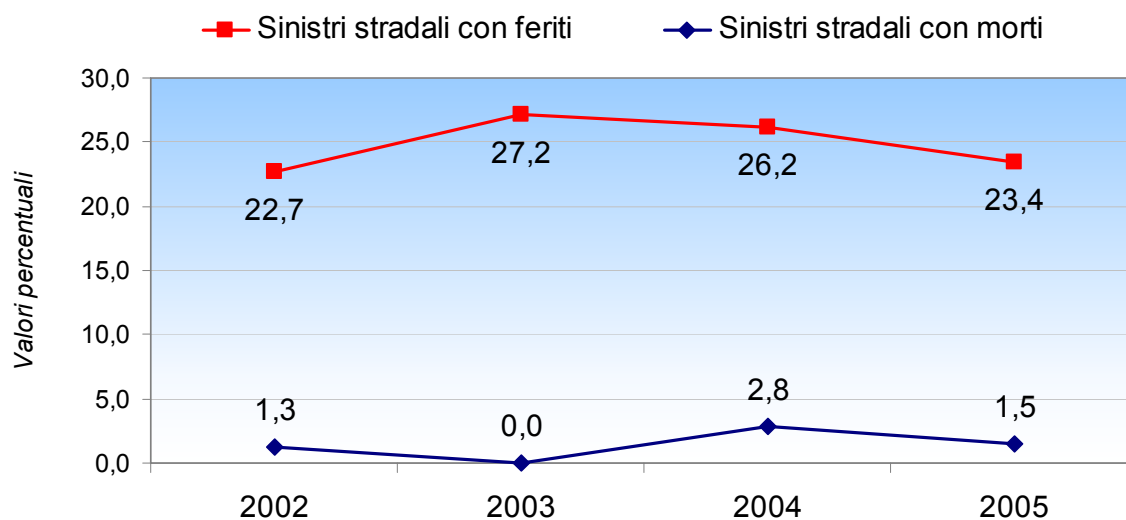

Fonte: Dati Ufficio Statistica Comune di Cascina

Tabella 74: Dati sull'attività della Polizia Municipale del Comune di Cascina (2003 - 2005)

Indicatori	2003	2004	2005
Violazioni accertate	5.637	2.686	3.163
Patenti ritirate	4	3	12
Carta Circolazione ritirate	47	38	47
Fermi amministrativi / sequestri	48	20	25
Incidenti rilevati	320	271	282
N° sanzioni al CDS per circolazione statica	3.730	1.730	1.986
N° sanzioni al CDS per circolazione dinamica	1.479	786	831
N° sanzioni per altre violazioni CDS	528	170	346

Fonte: Dati Ufficio Statistica Comune di Cascina

Grafico 101: Variazione percentuale dell'attività della Polizia Municipale nel Comune di Cascina per anno (2003 - 2005)

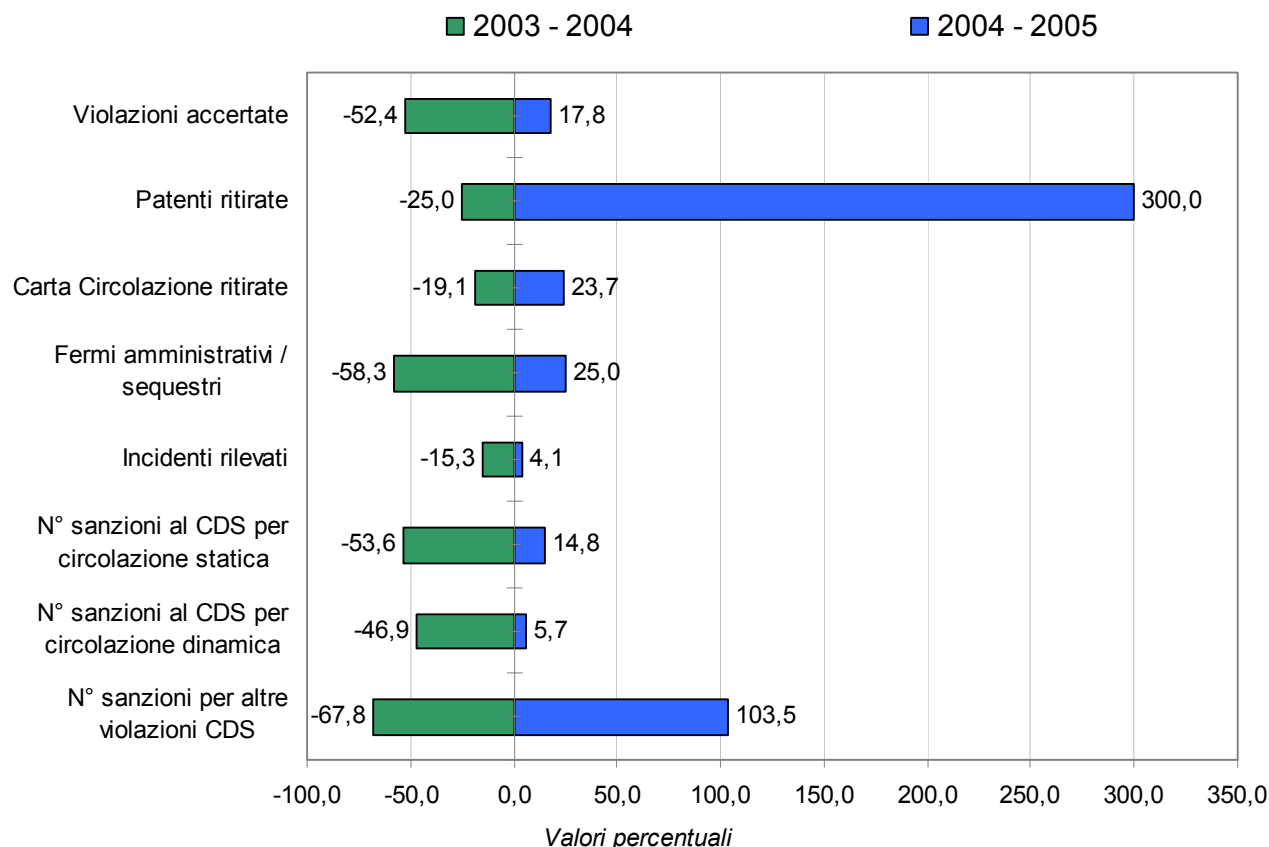

Fonte: Dati Ufficio Statistica Comune di Cascina

5 Attività Economiche

5.1 Imprese e Unità Locali

Tabella 75: Numero di imprese e unità locali per settore di attività nel Comune di Cascina (2002 - 2005)

Settore di attività	2002		2003		2004		2005	
	Imprese	Unità locali	Imprese	Unità locali	Imprese	Unità locali	Imprese	Unità locali
A Agricoltura, caccia e silvicoltura	261	267	250	256	240	246	225	231
B Pesca, piscicoltura e servizi connessi	0	1	0	1	0	1	0	1
C Estrazione di minerali	0	0	0	0	0	0	0	0
D Attività manifatturiere	488	554	493	556	471	535	453	523
E Prod.e distrib.energ.eletr., gas e acqua	0	0	0	0	0	1	0	2
F Costruzioni	546	581	574	612	600	638	621	666
G Comm.ingr.e dett.-rip.beni pers.e per la casa	967	1.136	955	1.130	984	1.157	1.018	1.216
H Alberghi e ristoranti	72	79	71	78	73	81	78	88
I Trasporti, magazzinaggio e comunicaz.	84	106	87	109	94	111	97	115
J Intermediaz.monetaria e finanziaria	61	78	62	83	63	87	57	79
K Attiv.immob., noleggio, informat., ricerca	226	282	250	308	278	342	320	391
M Istruzione	3	5	5	7	6	7	6	8
N Sanita' e altri servizi sociali	10	12	9	12	5	8	5	8
O Altri servizi pubblici,sociali e personali	131	139	134	142	144	152	147	159
X Imprese non classificate	7	65	10	63	9	49	8	24
TOTALE	2.856	3.305	2.900	3.357	2.967	3.415	3.035	3.511

Fonte: Banca Dati STOCK VIEW Camera di Commercio di Pisa

Grafico 102: Variazione percentuale delle Unità Locali nel Comune di Cascina per settore di attività nel periodo 2002 - 2005

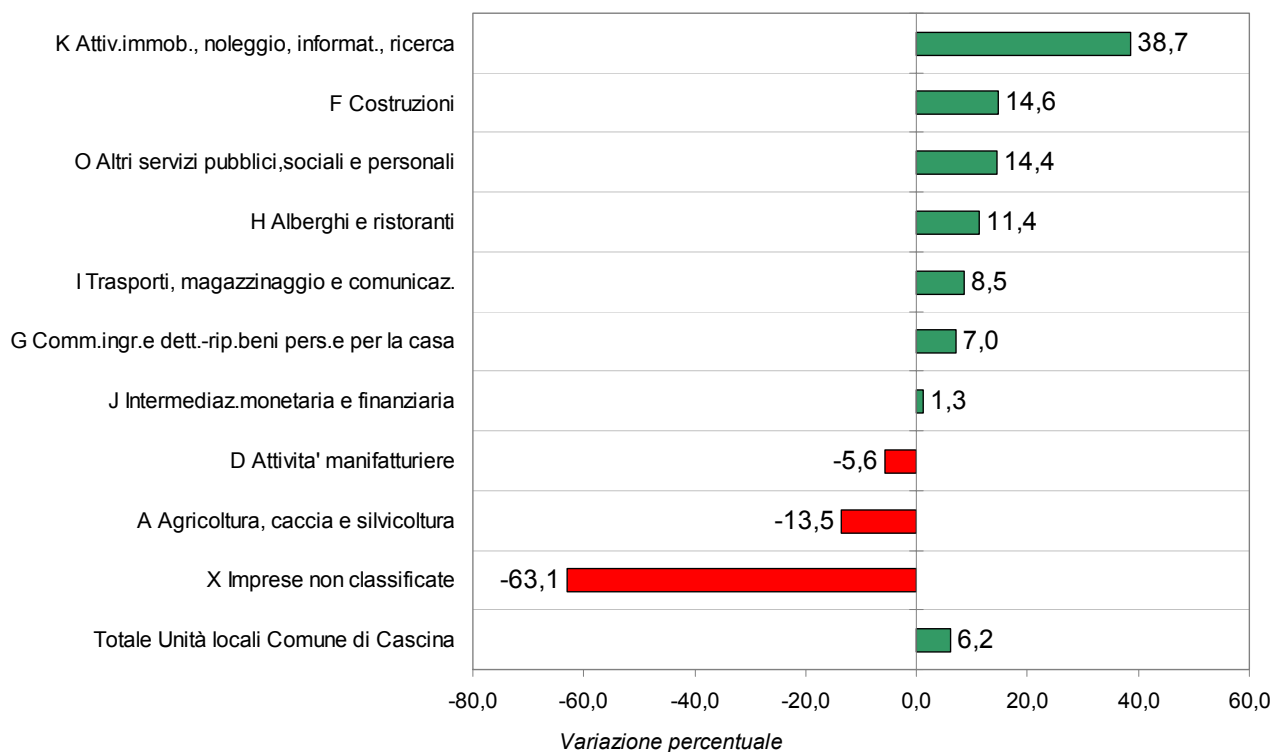

Fonte: Banca Dati STOCK VIEW Camera di Commercio di Pisa

Tabella 76: Numero di imprese e unità locali per settore di attività nella Provincia di Pisa (2002 - 2005)

Settore di attività	2002		2003		2004		2005	
	Imprese	Unità locali	Imprese	Unità locali	Imprese	Unità locali	Imprese	Unità locali
A Agricoltura, caccia e silvicoltura	4.639	4.800	4.569	4.747	4.406	4.599	4.349	4.553
B Pesca, piscicoltura e servizi connessi	16	20	17	22	17	20	18	21
C Estrazione di minerali	23	41	23	40	22	40	22	43
D Attività manifatturiere	5.604	6.640	5.584	6.670	5.521	6.651	5.452	6.623
E Prod.e distrib.energ.eletr., gas e acqua	12	26	13	27	11	27	11	30
F Costruzioni	4.794	5.114	5.039	5.394	5.396	5.802	5.627	6.086
G Comm.ingr.e dett.-rip.beni pers.e per la casa	9.978	12.013	9.985	12.119	10.143	12.360	10.233	12.688
H Alberghi e ristoranti	1.532	1.874	1.589	1.966	1.633	2.034	1.742	2.177
I Trasporti, magazzinaggio e comunicaz.	1.152	1.502	1.158	1.515	1.210	1.551	1.211	1.563
J Intermediaz.monetaria e finanziaria	806	1.150	797	1.177	816	1.215	807	1.222
K Attiv.immob., noleggio, informat., ricerca	3.348	3.925	3.596	4.225	3.775	4.443	4.070	4.755
M Istruzione	91	125	96	134	102	143	106	148
N Sanità' e altri servizi sociali	94	129	97	138	89	132	88	136
O Altri servizi pubblici,sociali e personali	1.611	1.773	1.643	1.811	1.711	1.899	1.744	1.931
X Imprese non classificate	83	641	99	607	103	510	94	266
TOTALE	33.783	39.773	34.305	40.592	34.955	41.426	35.574	42.242

Fonte: Banca Dati STOCK VIEW Camera di Commercio di Pisa

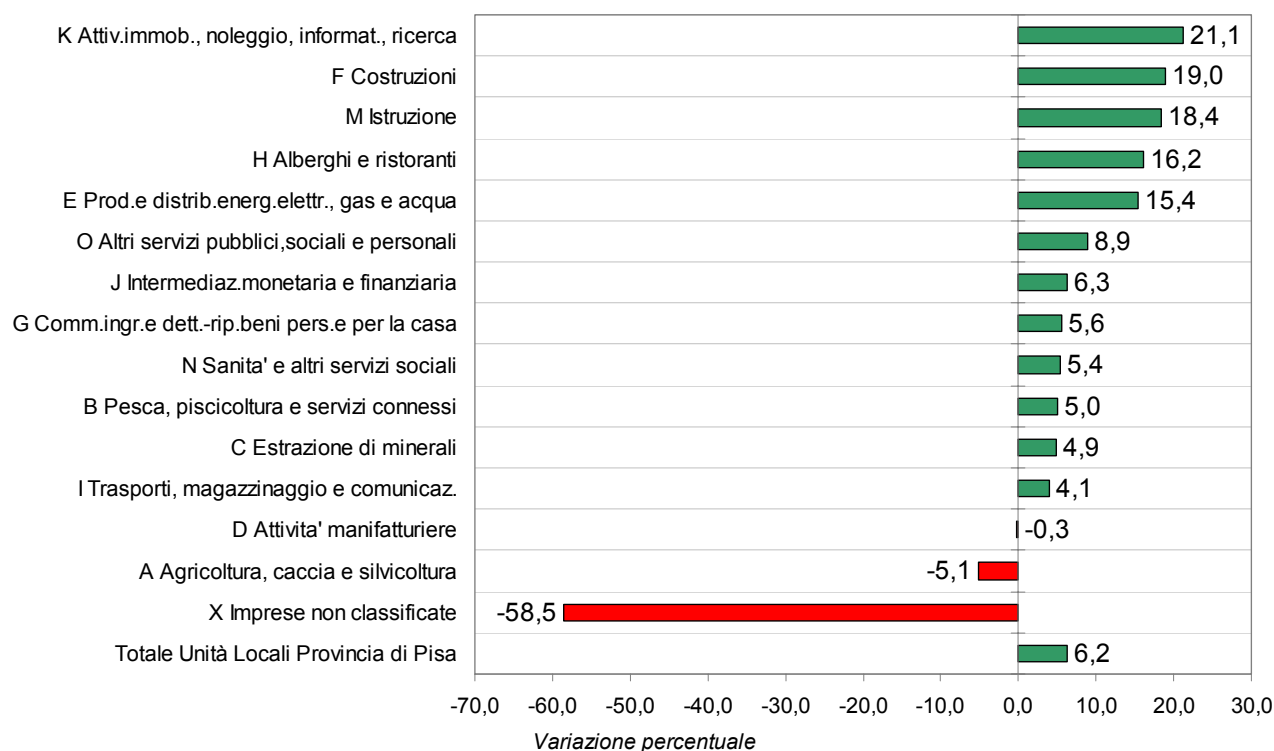
Grafico 103: Variazione percentuale delle Unità Locali nella Provincia di Pisa per settore di attività nel periodo 2002 - 2005

Fonte: Banca Dati STOCK VIEW Camera di Commercio di Pisa

5.2 Commercio

Tabella 77: Dati sul Commercio al dettaglio nel Comune di Cascina suddivisi per genere di esercizi (2001 - 2005)

Tipologia	Anno	N° esercizi				Superficie		
		Alimentari	Non alimentari	Misti	Totale	Alimentari	Non alimentari	Totale
Vicinato (Fino a 250 mq)	2001	140	360	0	500	5.672	22.626	28.298
	2003	141	371	0	512	5.494	23.746	29.240
	2005	151	368	0	519	5.650	23.929	29.579
Medie strutture (Da 250 a 2.500 mq)	2001	20	52	0	72	6.541	41.178	47.719
	2003	12	50	0	62	6.500	39.000	45.500
	2005	12	56	0	68	6.500	51.394	57.894
Grandi strutture (Oltre i 2.500 mq)	2001	0	2	1	3	4.475	25.238	29.713
	2003	0	2	1	3	4.475	25.238	29.713
	2005	0	2	1	3	4.475	26.599	31.074
TOTALE	2001	160	414	1	575	16.688	89.042	105.730
	2003	153	423	1	577	16.469	87.984	104.453
	2005	163	426	1	590	16.625	101.922	118.547

Grafico 104: Numero di mq di vendita per cittadino nel Comune di Cascina (2001 - 2005)

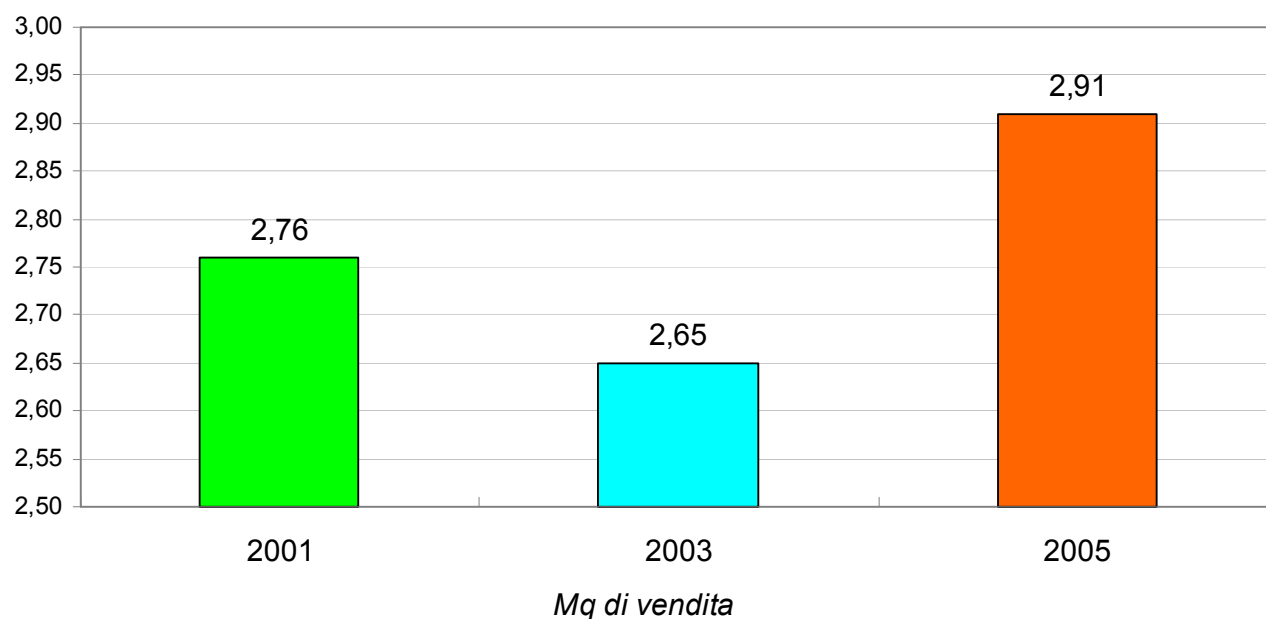

Fonte: Elaborazioni Ufficio Statistica Comune di Cascina su Dati Simurg Ricerche, Rilevazione del commercio in Toscana, Osservatorio Regionale del Commercio

Grafico 105: Numero di cittadini per esercizio di vendita nel Comune di Cascina (2001 - 2005)

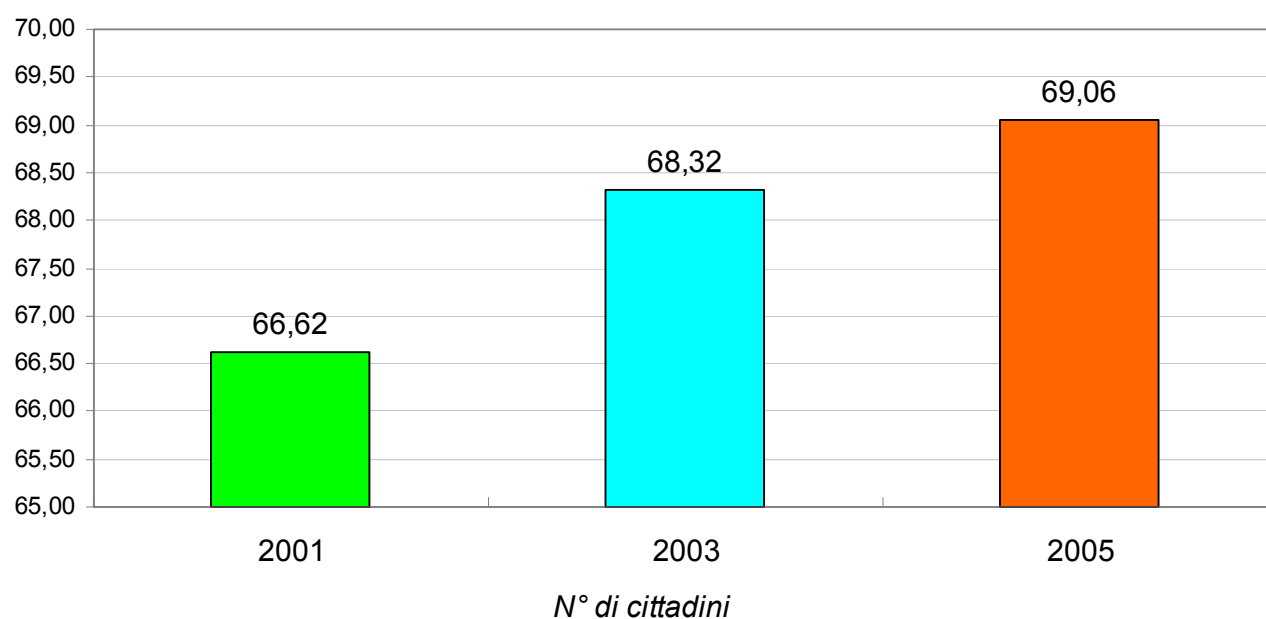

Fonte: Elaborazioni Ufficio Statistica Comune di Cascina su Dati Simurg Ricerche, Rilevazione del commercio in Toscana, Osservatorio Regionale del Commercio

Tabella 78: Dati sul Commercio al dettaglio nell'Area Pisana e nella Provincia di Pisa suddivisi per genere di esercizi (2002 - 2005)*

2002								
Comune	Alimentare e non		Solo alimentare		Non alimentare		Totale	
	Mq. Vendita	Esercizi	Mq. Vendita	Esercizi	Mq. Vendita	Esercizi	Mq. Vendita	Esercizi
Area Pisana	40.605	285	23.153	514	184.999	1.957	248.757	2.756
<i>Provincia Pisa</i>	<i>92.258</i>	<i>679</i>	<i>51.424</i>	<i>1.138</i>	<i>474.597</i>	<i>4.346</i>	<i>618.279</i>	<i>6.163</i>

2003								
Comune	Alimentare e non		Solo alimentare		Non alimentare		Totale	
	Mq. Vendita	Esercizi	Mq. Vendita	Esercizi	Mq. Vendita	Esercizi	Mq. Vendita	Esercizi
Area Pisana	40.182	278	24.331	501	196.485	1.987	260.998	2.766
<i>Provincia Pisa</i>	<i>88.964</i>	<i>653</i>	<i>53.618</i>	<i>1.125</i>	<i>489.968</i>	<i>4.371</i>	<i>632.550</i>	<i>6.149</i>

2004								
Comune	Alimentare e non		Solo alimentare		Non alimentare		Totale	
	Mq. Vendita	Esercizi	Mq. Vendita	Esercizi	Mq. Vendita	Esercizi	Mq. Vendita	Esercizi
Area Pisana	49.080	261	17.636	377	178.603	1.860	245.319	2.498
<i>Provincia Pisa</i>	<i>98.761</i>	<i>618</i>	<i>38.519</i>	<i>867</i>	<i>439.270</i>	<i>4.053</i>	<i>576.550</i>	<i>5.538</i>

2005								
Comune	Alimentare e non		Solo alimentare		Non alimentare		Totale	
	Mq. Vendita	Esercizi	Mq. Vendita	Esercizi	Mq. Vendita	Esercizi	Mq. Vendita	Esercizi
Area Pisana	67.530	275	17.918	386	170.445	1.866	255.893	2.527
<i>Provincia Pisa</i>	<i>120.484</i>	<i>627</i>	<i>40.799</i>	<i>904</i>	<i>434.372</i>	<i>4.083</i>	<i>595.655</i>	<i>5.614</i>

* Sono esclusi i centri commerciali (Es. Ipercoop).

Grafico 106: Variazione percentuale del numero di esercizi commerciali nell'Area Pisana e nella Provincia di Pisa nel periodo 2002 - 2005

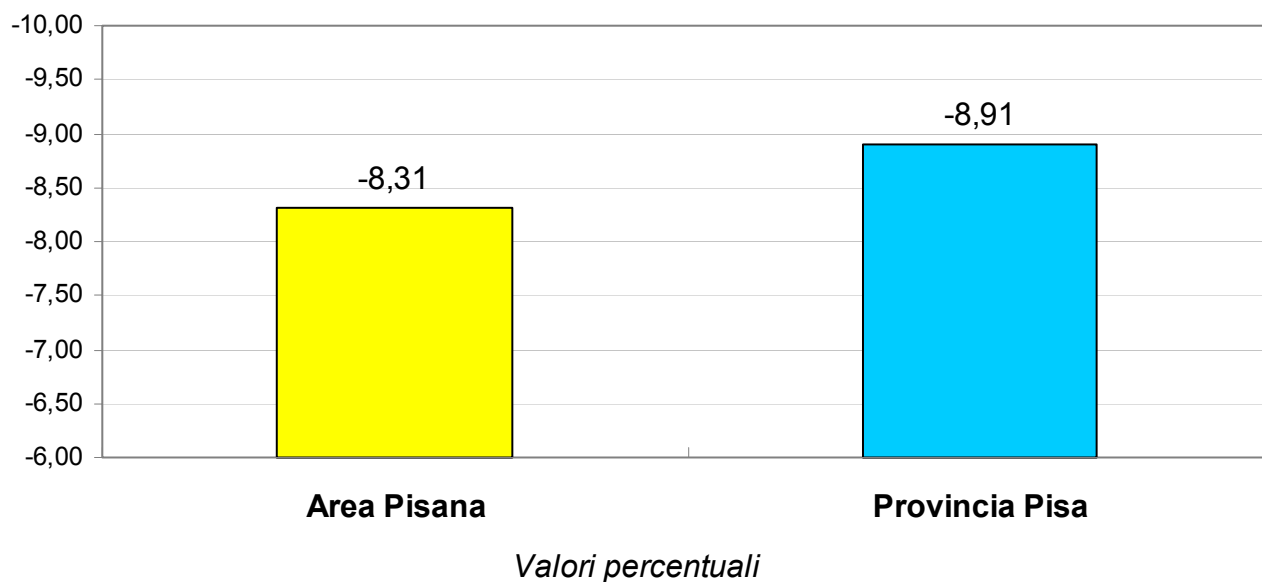

Fonte: Elaborazioni Ufficio Statistica Comune di Cascina su dati Trade View - Osservatorio sul Commercio CCIAA Pisa

Grafico 107: Variazione percentuale del numero di mq di vendita nell'Area Pisana e nella Provincia di Pisa nel periodo 2002 - 2005

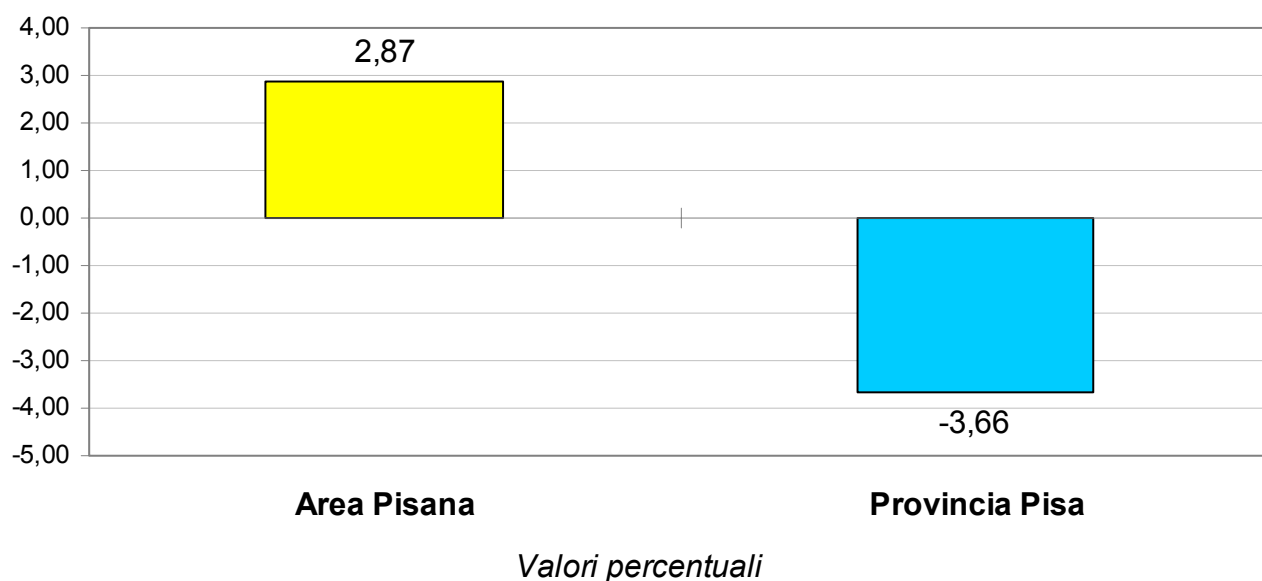

Fonte: Elaborazioni Ufficio Statistica Comune di Cascina su dati Trade View - Osservatorio sul Commercio CCIAA Pisa

Grafico 108: Numero di mq di vendita per cittadino nell'Area Pisana e nella Provincia di Pisa (2005)

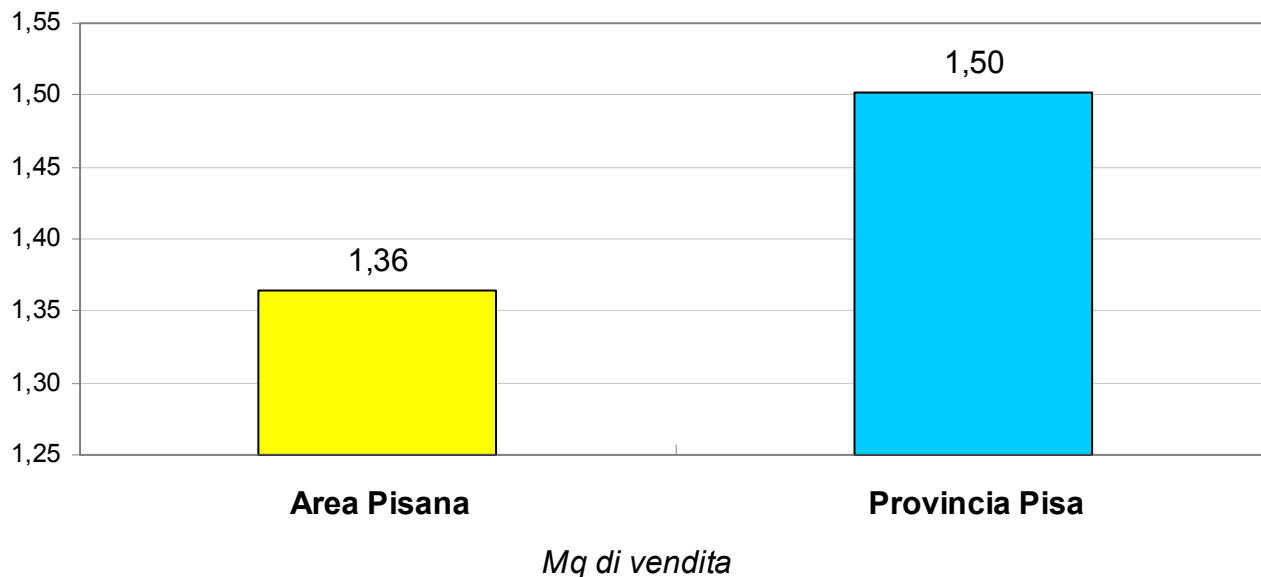

Fonte: Elaborazioni Ufficio Statistica Comune di Cascina su dati Trade View - Osservatorio sul Commercio CCIAA Pisa

Grafico 109: Numero di cittadini per esercizio di vendita nell'Area Pisana e nella Provincia di Pisa (2005)

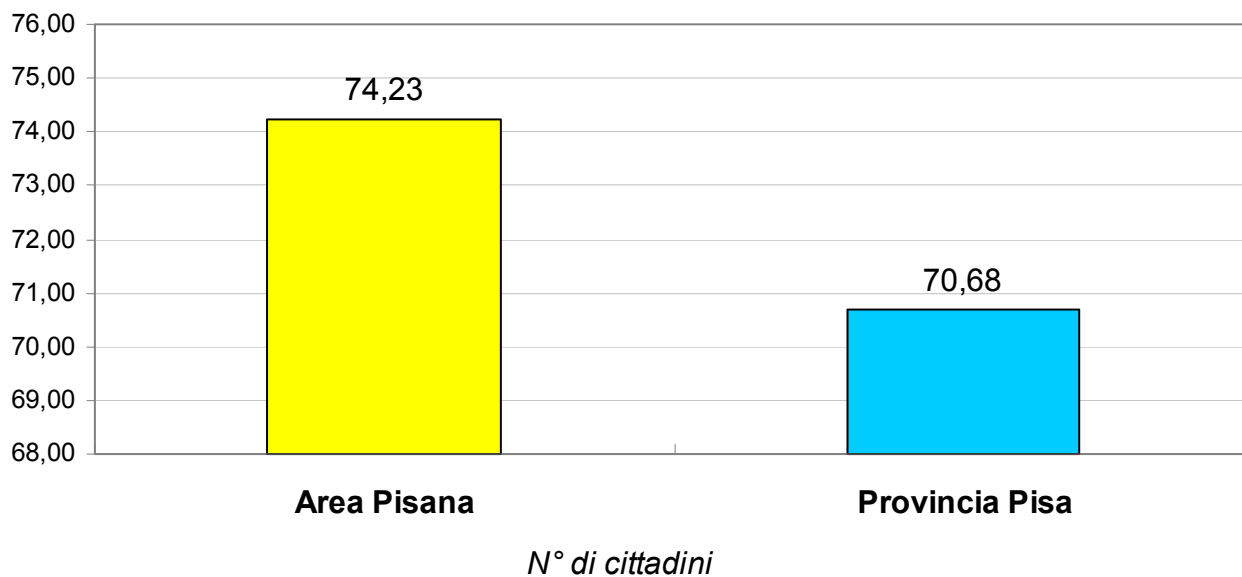

Fonte: Elaborazioni Ufficio Statistica Comune di Cascina su dati Trade View - Osservatorio sul Commercio CCIAA Pisa

Tabella 79: Dati sulla grande distribuzione al 31/12/2005

Tipo di Struttura		Cascina	Provincia di Pisa
Grandi Magazzini	Num. di esercizi	3	10
	Superf. di vendita (mq)	12.880	29.618
	Num. di addetti	95	282
Supermercati	Num. di esercizi	5	48
	Superf. di vendita (mq)	3.252	41.198
	Num. di addetti	93	1.148
Ipermercati	Num. di esercizi	1	4
	Superf. di vendita (mq)	9.231	27.157
	Num. di addetti	328	894
Minimercati	Num. di esercizi	1	18
	Superf. di vendita (mq)	393	6.113
	Num. di addetti	5	102

Grande distribuzione: Commercio al dettaglio o ingrosso organizzato in grandi gruppi o strutture classificati per superficie di vendita e politica commerciale.

Fonte: Elaborazioni Ufficio Statistica Comune di Cascina su dati Ministero delle Attività Produttive

Grafico 110: Numero di mq di area di vendita per cittadino nella grande distribuzione (2005)

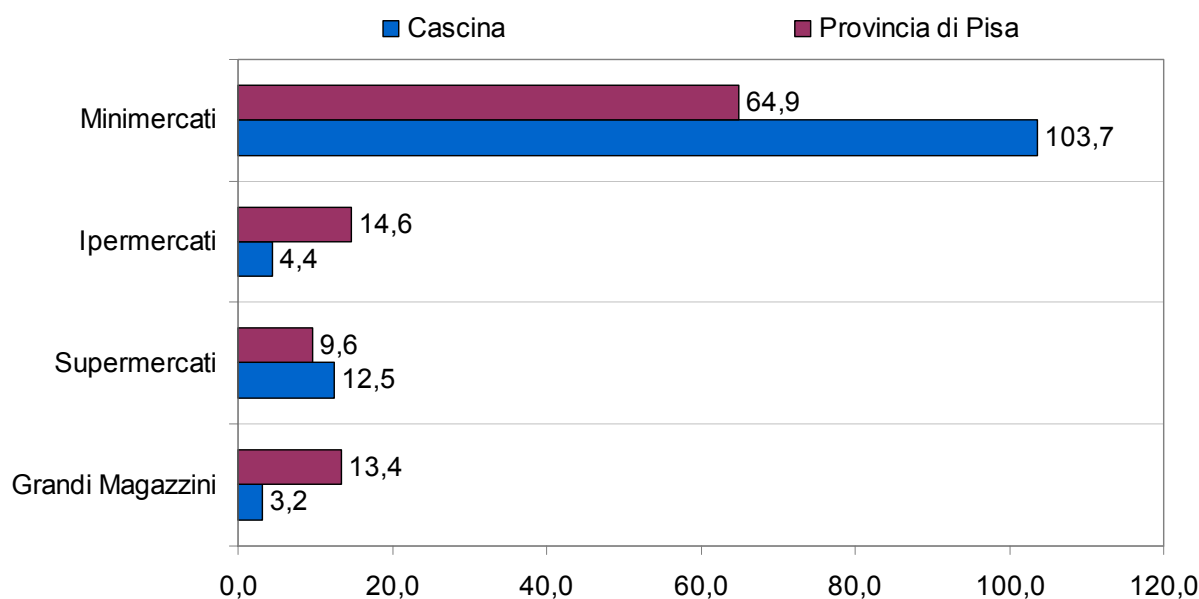

Fonte: Elaborazioni Ufficio Statistica Comune di Cascina su dati Ministero delle Attività Produttive

6 Curiosità

6.1 Nomi e Cognomi

Grafico 111: Cognomi più frequenti tra la popolazione del Comune di Cascina al 31/12/2005



Grafico 112: Nomi maschili più frequenti tra la popolazione del Comune di Cascina al 31/12/2005



Fonte: Dati Ufficio Statistica Comune di Cascina

Grafico 113: Nomi femminili più frequenti tra la popolazione del Comune di Cascina al 31/12/2005

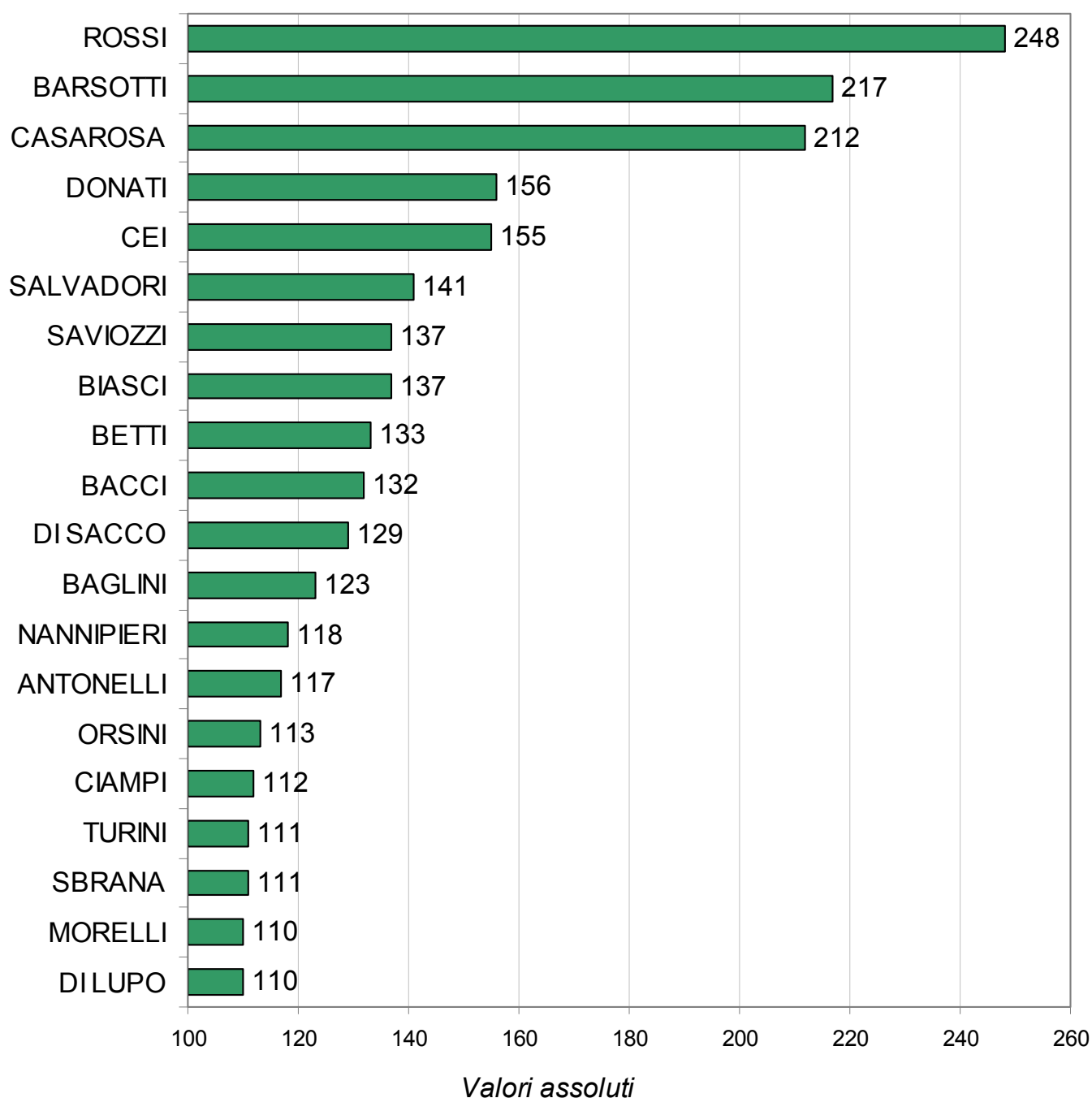
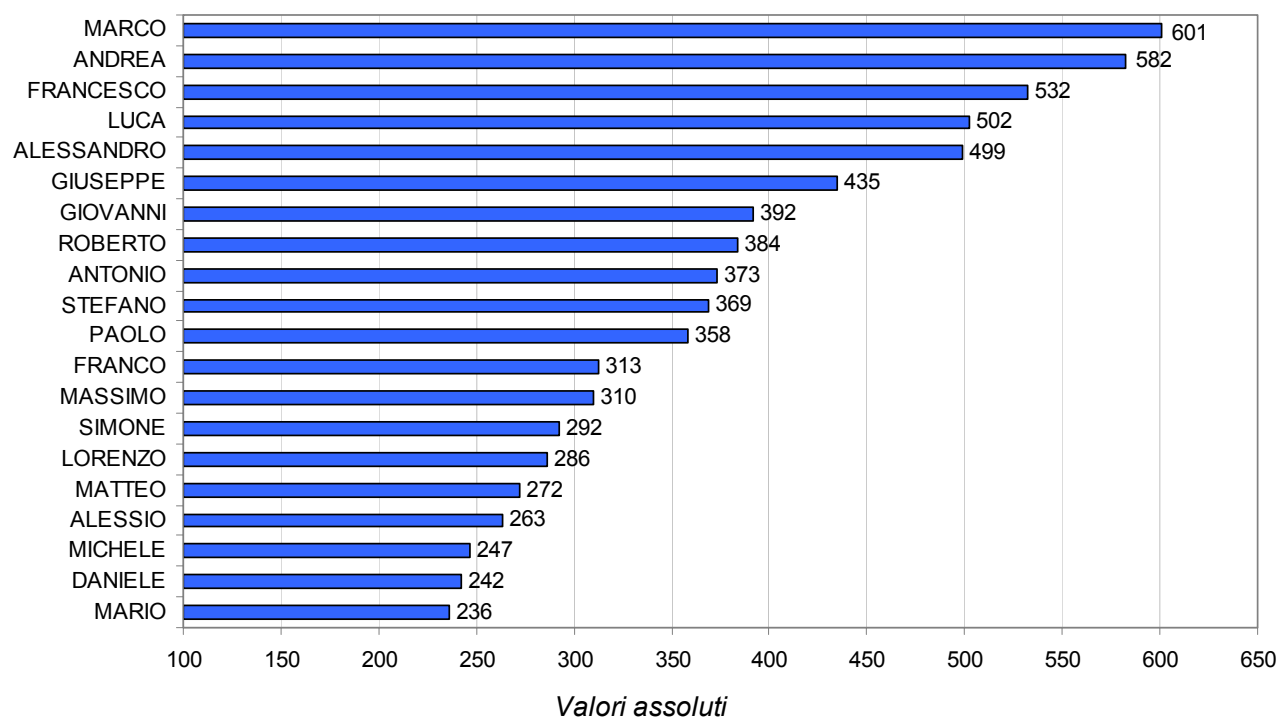
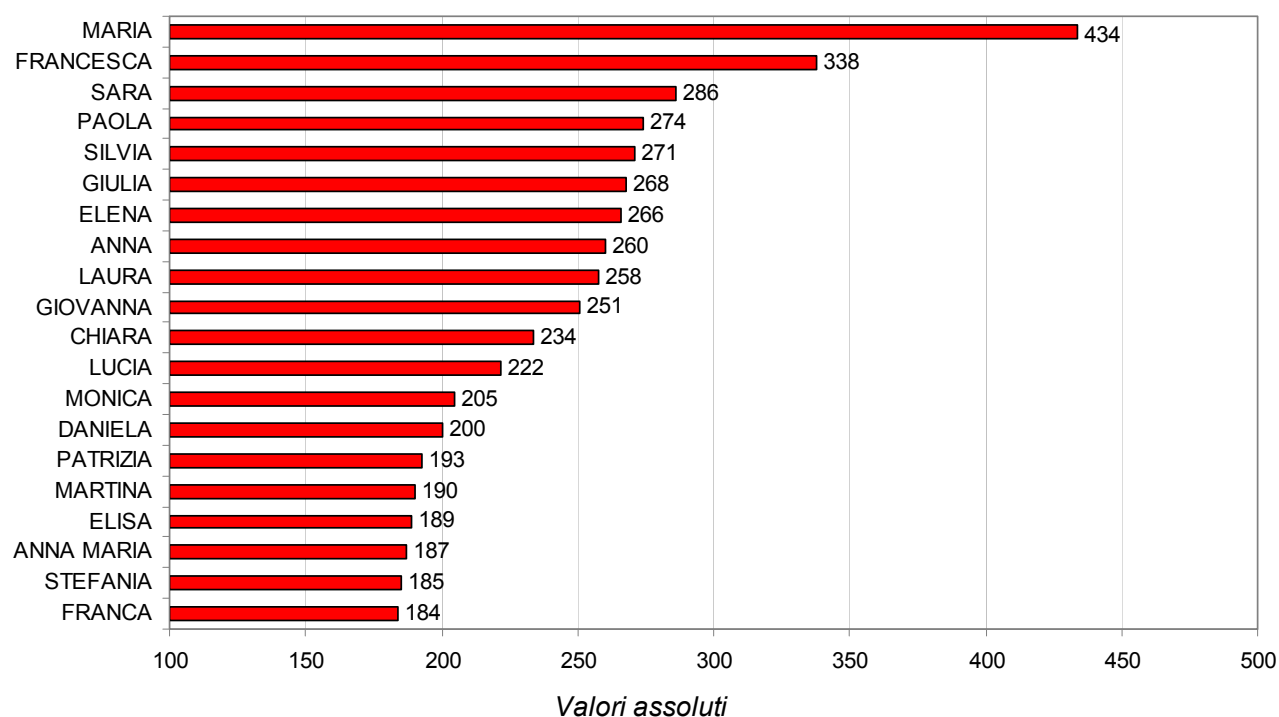

Fonte: Dati Ufficio Statistica Comune di Cascina

6.2 Compleanni

Grafico 114: Mese di nascita più frequente tra la popolazione del Comune di Cascina al 31/12/2005

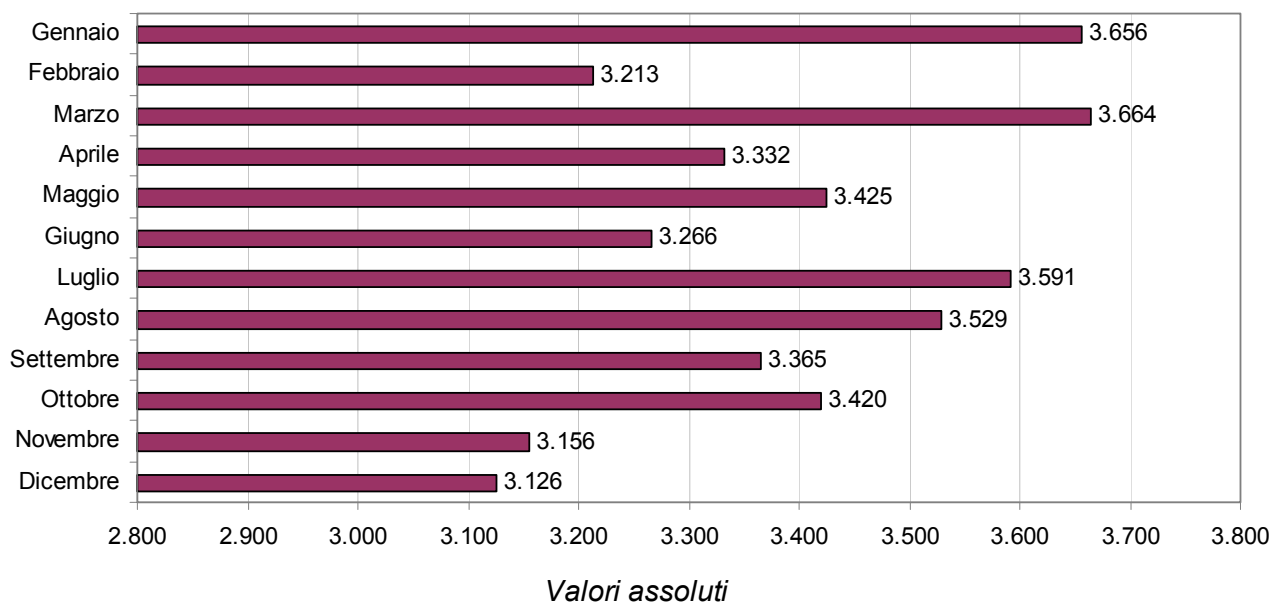

Fonte: Dati Ufficio Statistica Comune di Cascina

Grafico 115: Compleanni più frequenti tra la popolazione del Comune di Cascina al 31/12/2005

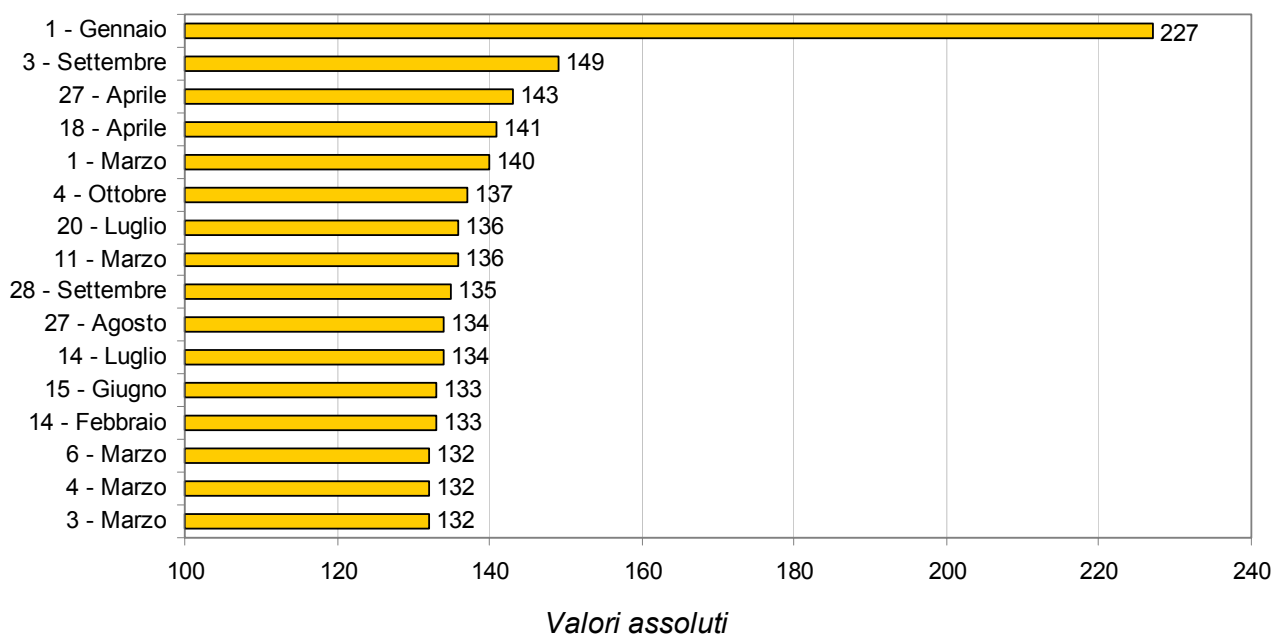

Fonte: Dati Ufficio Statistica Comune di Cascina

Indice Tabelle

Tabella 1: Evoluzione della popolazione del Comune di Cascina (1861 - 2005).....	4
Tabella 2: Evoluzione della popolazione e del movimento demografico (1961 - 2005).....	5
Tabella 3: Evoluzione della popolazione residente per frazione (1995 - 2005).....	7
Tabella 4: Evoluzione dei Tassi generici di movimento della popolazione, valori per 1.000 abitanti (1961 - 2005).....	19
Tabella 5: Distribuzione della popolazione residente per frazione (31/12/2005).....	22
Tabella 6: Distribuzione delle famiglie residenti per tipologia familiare e per frazione (31/12/2005)*.....	24
Tabella 7: Distribuzione della popolazione residente per stato civile e per frazione (31/12/2005).....	26
Tabella 8: Distribuzione della popolazione residente per fascia d'età e per frazione (31/12/2005).....	29
Tabella 9: Indice di Vecchiaia e di Dipendenza Demografica per frazione (31/12/2005).....	30
Tabella 10: Cittadini anziani che vivono da soli per frazione, sesso e classe di età nel Comune di Cascina al 31/12/2005 (Valori assoluti).....	31
Tabella 11: Principali provenienze degli immigrati nel Comune di Cascina suddivisi per anno di iscrizione (2003 - 2005).....	34
Tabella 12: Principali Comuni di destinazione degli emigrati dal Comune di Cascina suddivisi per anno di iscrizione (2003 - 2005).....	35
Tabella 13: Principali Comuni di destinazione e di origine dei flussi pendolari, del Comune di Cascina, per motivi di lavoro e di studio (2001).....	37
Tabella 14: Numero di matrimoni per anno e per residenza nel Comune di Cascina degli sposi (2003 - 2005).....	39
Tabella 15: Scelta di residenza dopo il matrimonio (2003 - 2005).....	40
Tabella 16: Distribuzione dei divorziati nel Comune di Cascina per sesso (2003 - 2005).....	41
Tabella 17: Età media al momento del divorzio (2003 - 2005).....	41
Tabella 18: Variazione percentuale della popolazione (2002 - 2005) e densità di abitanti nei Comuni dell'Area Pisana.....	42
Tabella 19: Evoluzione della popolazione dei Comuni dell'Area Pisana (2002 - 2005).....	43
Tabella 20: Evoluzione del peso demografico dei Comuni dell'Area Pisana (2002 - 2005).....	44
Tabella 21: Popolazione dell'Area Pisana per classe di età e Comune di residenza al 1/1/2005 (Valori percentuali).....	45
Tabella 22: Indici demografici della struttura per età della popolazione per Comune di residenza all'1/1/2005 (Valori percentuali).....	46
Tabella 23: Popolazione per stato civile, sesso e Comune di residenza all'1/1/2005 (Valori percentuali).....	47
Tabella 24: Indici di stato civile per Comune di residenza all'1/1/2005.....	47
Tabella 25: Famiglie anagrafiche con numero di componenti nell'Area Pisana al 31/12/2005.....	48
Tabella 26: Distribuzione degli stranieri residenti nel Comune di Cascina per cittadinanza e per sesso (31/12/2005).....	49
Tabella 27: Distribuzione degli stranieri residenti nel Comune di Cascina per area di provenienza e per frazione (31/12/2005).....	50
Tabella 28: Movimento demografico della popolazione totale e della popolazione straniera (2003 - 2005).....	51
Tabella 29: Principali provenienze degli Immigrati stranieri nel Comune di Cascina suddivisi per anno di iscrizione (2003 - 2005).....	52
Tabella 30: Principali destinazioni degli emigrati stranieri nel Comune di Cascina suddivisi per anno di cancellazione (2003 - 2005).....	53
Tabella 31: Bambini nati da genitori entrambi stranieri residenti nel Comune di Cascina nel periodo 2003 - 2005 (Iscrizioni anagrafiche per nascita).....	54
Tabella 32: Popolazione straniera residente per sesso nei Comuni dell'Area Pisana (2003 - 2005).....	55
Tabella 33: Totale pensioni erogate dall'INPS di Pisa per classi di età al 31/12/2005.....	56
Tabella 34: Confronto delle pensioni erogate nell'Area Pisana (2004 - 2005).....	59
Tabella 35: Popolazione anziana per sesso, classe di età e Comune di residenza all'1/1/2005 (Valori assoluti).....	60
Tabella 36: Popolazione anziana per sesso, classe di età e Comune di residenza - Incidenza sulla popolazione totale all'1/1/2005 (Valori percentuali).....	60
Tabella 37: Iscritti Scuole dell'Infanzia non Statali nel Comune di Cascina (A.S. 2004 / 2005).....	62
Tabella 38: Iscritti Scuole dell'Infanzia Statali nel Comune di Cascina (A.S. 2003 / 2004 - 2004 / 2005).....	62

Tabella 39: Iscritti Scuole Elementari del Comune di Cascina (A.S. 2004 / 2005)	63
Tabella 40: Iscritti Scuole Medie e Superiori del Comune di Cascina (A.S. 2004 / 2005)	64
Tabella 41: Iscritti Scuole Elementari non Statali nel Comune di Cascina (A.S. 2004 / 2005)	65
Tabella 42: Alunni residenti nel Comune di Cascina e frequentanti Scuole della Provincia di Pisa (A.S. 2004 / 2005)	65
Tabella 43: Giudizio di Scuola Media nelle Scuole del Comune di Cascina (A.S. 2004 / 2005)	66
Tabella 44: Giudizio di Scuola Superiore nelle Scuole del Comune di Cascina (A.S. 2004 / 2005)	66
Tabella 45: Voto di maturità per Scuola nel Comune di Cascina (A.S. 2004 / 2005)	67
Tabella 46: Assegnazione borse di studio, buoni libro e assegni studio nelle Scuole dell'Obbligo e Superiori nel Comune di Cascina (A.S. 2003 / 2004 - 2004 / 2005)	68
Tabella 47: Servizi integrativi all'infanzia, adolescenti, giovani e famiglia nel Comune di Cascina (A.S. 2004 / 2005)	68
Tabella 48: Utenti servizio mensa e numero pasti nel Comune di Cascina (2003 / 2005)	69
Tabella 49: Utenti servizio trasporto scolastico nel Comune di Cascina (2003 / 2005)	69
Tabella 50: Utenti esentati dal pagamento della quota di compartecipazione nel Comune di Cascina (2003 / 2005)	69
Tabella 51: Utenti medicina sportiva nel Comune di Cascina (2003 / 2005)	69
Tabella 52: Utenti vacanze giovani nel Comune di Cascina (2003 / 2005)	69
Tabella 53: Grado di istruzione della popolazione residente, in età da 6 anni in poi, per sesso - Dati provinciali - Censimento 2001	70
Tabella 54: Grado di istruzione della popolazione residente, in età da 6 anni in poi, per sesso - Dati comunali - Censimento 2001	71
Tabella 55: Indice di non conseguimento della Scuola dell'Obbligo (15 - 52 anni) per sesso nell'Area Pisana - Censimento 2001	72
Tabella 56: Popolazione residente di 15 e più per sesso e condizione professionale nell'Area Pisana - Censimento 2001	73
Tabella 57: Occupati per sesso ed attività economica nell'Area Pisana - Censimento 2001	75
Tabella 58: Occupati per classe di età ed attività economica nell'Area Pisana - Popolazione maschile - Censimento 2001	77
Tabella 59: Occupati per classe di età ed attività economica nell'Area Pisana - Popolazione femminile - Censimento 2001	79
Tabella 60: Tasso di attività e di occupazione per sesso nell'Area Pisana - Censimento 2001	81
Tabella 61: Tasso di disoccupazione e di disoccupazione giovanile per sesso nell'Area Pisana - Censimento 2001	82
Tabella 62: Parco veicolare al 31/12/2005 - Distribuzione per categoria nei Comuni dell'Area Pisana	83
Tabella 63: Numero medio di autoveicoli per ogni abitante nei Comuni dell'Area Pisana (Parco veicolare al 31/12/2005)	84
Tabella 64: Numero medio di autoveicoli per ogni abitante nelle Province della Toscana (Parco veicolare al 31/12/2005)	85
Tabella 65: Parco veicolare nel Comune di Cascina per alimentazione e fascia di cilindrata al 31/12/2005	86
Tabella 66: Autobus circolanti nel Comune di Cascina distinti per uso al 31/12/2005	88
Tabella 67: Immatricolazioni in Toscana dell'anno 2005	88
Tabella 68: Immatricolazioni nel Comune di Cascina - Periodo 2002 - 2005	89
Tabella 69: Violazioni al Codice della Strada nel Comune di Cascina anno 2003	90
Tabella 70: Violazioni al Codice della Strada nel Comune di Cascina anno 2004	91
Tabella 71: Violazioni al Codice della Strada nel Comune di Cascina anno 2005	92
Tabella 72: Articoli del Codice della Strada violati nel Comune di Cascina (2003 - 2005)	93
Tabella 73: Sinistri stradali del Comune di Cascina (2002 - 2005)	94
Tabella 74: Dati sull'attività della Polizia Municipale del Comune di Cascina (2003 - 2005)	95
Tabella 75: Numero di imprese e unità locali per settore di attività nel Comune di Cascina (2002 - 2005)	96
Tabella 76: Numero di imprese e unità locali per settore di attività nella Provincia di Pisa (2002 - 2005)	97
Tabella 77: Dati sul Commercio al dettaglio nel Comune di Cascina suddivisi per genere di esercizi (2001 - 2005)	98
Tabella 78: Dati sul Commercio al dettaglio nell'Area Pisana e nella Provincia di Pisa suddivisi per genere di esercizi (2002 - 2005)*	100
Tabella 79: Dati sulla grande distribuzione al 31/12/2005	103

Indice Grafici

Grafico 1: Andamento della popolazione del Comune di Cascina (1861 - 2005).....	4
Grafico 2: Evoluzione della popolazione del Comune di Cascina (1961 - 2005).....	6
Grafico 3: Evoluzione della popolazione del Comune di Cascina (1995 - 2005).....	6
Grafico 4: Variazione percentuale del peso demografico della popolazione residente per frazione (1995 - 2005)	7
Grafico 5: Evoluzione percentuale rispetto alla popolazione dell'anno precedente: Località Casciavola (1996 - 2005).....	8
Grafico 6: Evoluzione percentuale rispetto alla popolazione dell'anno precedente: Località Cascina (1996 - 2005).....	8
Grafico 7: Evoluzione percentuale rispetto alla popolazione dell'anno precedente: Località Latignano (1996 - 2005).....	9
Grafico 8: Evoluzione percentuale rispetto alla popolazione dell'anno precedente: Località Marciana (1996 - 2005).....	9
Grafico 9: Evoluzione percentuale rispetto alla popolazione dell'anno precedente: Località Montione (1996 - 2005).....	10
Grafico 10: Evoluzione percentuale rispetto alla popolazione dell'anno precedente: Località Musigliano (1996 - 2005)	10
Grafico 11: Evoluzione percentuale rispetto alla popolazione dell'anno precedente: Località Navacchio (1996 - 2005).....	11
Grafico 12: Evoluzione percentuale rispetto alla popolazione dell'anno precedente: Località Pettori (1996 - 2005)	11
Grafico 13: Evoluzione percentuale rispetto alla popolazione dell'anno precedente: Località Ripoli (1996 - 2005).....	12
Grafico 14: Evoluzione percentuale rispetto alla popolazione dell'anno precedente: Località San Benedetto (1996 - 2005).....	12
Grafico 15: Evoluzione percentuale rispetto alla popolazione dell'anno precedente: Località San Casciano (1996 - 2005)	13
Grafico 16: Evoluzione percentuale rispetto alla popolazione dell'anno precedente: Località San Frediano a Settimo (1996 - 2005).....	13
Grafico 17: Evoluzione percentuale rispetto alla popolazione dell'anno precedente: Località San Giorgio (1996 - 2005).....	14
Grafico 18: Evoluzione percentuale rispetto alla popolazione dell'anno precedente: Località San Lorenzo a Pagnatico (1996 - 2005)	14
Grafico 19: Evoluzione percentuale rispetto alla popolazione dell'anno precedente: Località San Lorenzo alle Corti (1996 - 2005).....	15
Grafico 20: Evoluzione percentuale rispetto alla popolazione dell'anno precedente: Località San Prospero (1996 - 2005).....	15
Grafico 21: Evoluzione percentuale rispetto alla popolazione dell'anno precedente: Località San Sisto (1996 - 2005)	16
Grafico 22: Evoluzione percentuale rispetto alla popolazione dell'anno precedente: Località S. Stefano a Macerata (1996 - 2005).....	16
Grafico 23: Evoluzione percentuale rispetto alla popolazione dell'anno precedente: Località Titignano (1996 - 2005).....	17
Grafico 24: Evoluzione percentuale rispetto alla popolazione dell'anno precedente: Località Vicarello (1996 - 2005).....	17
Grafico 25: Evoluzione percentuale rispetto alla popolazione dell'anno precedente: Località Visignano (1996 - 2005).....	18
Grafico 26: Evoluzione percentuale rispetto alla popolazione dell'anno precedente: Località Zambra (1996 - 2005)	18
Grafico 27: Andamento del Tasso generico di Natalità e di Mortalità (1961 - 2005)	20
Grafico 28: Andamento del Tasso di Immigrazione e di Emigrazione (1961 - 2005)	20
Grafico 29: Andamento del Tasso di crescita naturale, di Crescita migratoria e Totale (1961 - 2005)	21
Grafico 30: Nascite nel Comune di Cascina suddivise per sesso (1987 - 2005).....	21
Grafico 31: Popolazione di Cascina suddivisa per sesso (31/12/2005).....	22
Grafico 32: Distribuzione della popolazione residente per frazione e per sesso (31/12/2005).....	23
Grafico 33: Incidenza percentuale della popolazione totale suddivisa per frazione (31/12/2005).....	23
Grafico 34: Distribuzione delle famiglie per tipologia familiare* al 31/12/2005	25
Grafico 35: Distribuzione delle famiglie per numero di componenti al 31/12/2005.....	25
Grafico 36: Distribuzione della popolazione residente per stato civile (31/12/2005)	26
Grafico 37: Distribuzione della popolazione residente per stato civile e per sesso (31/12/2005).....	27
Grafico 38: Struttura per sesso ed età della popolazione residente nel Comune di Cascina al 01/01/2005.....	28
Grafico 39: Struttura per sesso ed età della popolazione residente nella Provincia di Pisa al 01/01/2005.....	28
Grafico 40: Fasce d'età della popolazione residente nel Comune di Cascina (31/12/2005)	29

Grafico 41: Residenti oltre i 65 anni per frazione al 31/12/2005 (incidenza percentuale sul totale dei residenti).....	30
Grafico 42: Incidenza percentuale dei cittadini anziani che vivono da soli rispetto alla popolazione totale nel Comune di Cascina al 31/12/2005	31
Grafico 43: Evoluzione del numero di famiglie residenti nel Comune di Cascina (1995 - 2005)	32
Grafico 44: Numero medio di componenti nelle famiglie del Comune di Cascina, della Provincia di Pisa e della Toscana (31/12/2005)	32
Grafico 45: Popolazione residente nel Comune di Cascina per cittadinanza (2002 - 2005).....	33
Grafico 46: Incidenza delle famiglie con almeno uno straniero sul totale delle famiglie nel Comune di Cascina (2003 - 2005)	33
Grafico 47: Principali provenienze degli immigrati nel Comune di Cascina nel periodo 2003 - 2005	34
Grafico 48: Principali destinazioni degli emigrati dal Comune di Cascina nel periodo 2003 - 2005	35
Grafico 49: Movimento migratorio: Principali Comuni di destinazione e di provenienza - Periodo 2003 - 2005.....	36
Grafico 50: Movimento migratorio: Incidenza percentuale per sesso - Periodo 2003 - 2005	36
Grafico 51: Principali Comuni di destinazione dei pendolari residenti a Cascina (2001).....	38
Grafico 52: Principali Comuni di provenienza dei pendolari nel Comune di Cascina (2001).....	38
Grafico 53: Età media al matrimonio per sesso (2003 - 2005)	39
Grafico 54: Distribuzione del numero di matrimoni per mese dell'anno (2005)	40
Grafico 55: Durata media del matrimonio dei divorziati (2003 - 2005).....	41
Grafico 56: Densità della popolazione nei Comuni dell'Area Pisana (2005).....	42
Grafico 57: Variazione percentuale della popolazione (2002 - 2005) nei Comuni dell'Area Pisana	43
Grafico 58: Variazione del peso demografico del Comune di Cascina rispetto ai Comuni dell'Area Pisana (2002 - 2005)	44
Grafico 59: Confronto tra le classi d'età della popolazione di Cascina e dell'Area Pisana al 1/1/2005	45
Grafico 60: Confronto tra gli indici demografici della popolazione di Cascina e dell'Area Pisana all'1/1/2005	46
Grafico 61: Stato civile per sesso dei residenti nell'Area Pisana all'1/1/2005.....	47
Grafico 62: Numero medio di componenti per famiglia nell'Area Pisana al 31/12/2005	48
Grafico 63: Distribuzione degli stranieri residenti nel Comune di Cascina per sesso (31/12/2005)	49
Grafico 64: Incidenza percentuale degli stranieri rispetto alla popolazione totale e per frazione del Comune di Cascina (31/12/2005)	50
Grafico 65: Incidenza della popolazione straniera rispetto al totale dei residenti nel Comune di Cascina anni 1995 - 2005 (Dati al 31/12)	51
Grafico 66: Principali provenienze degli Immigrati stranieri nel Comune di Cascina nel periodo 2003 - 2005.....	52
Grafico 67: Principali destinazioni degli emigrati stranieri nel Comune di Cascina nel periodo 2003 - 2005	53
Grafico 68: Movimento migratorio: Principali luoghi di destinazione e provenienza - Solo stranieri - Periodo 2003 - 2005.....	54
Grafico 69: Incidenza percentuale degli stranieri nella Provincia di Pisa e nei Comuni dell'Area Pisana (2005)	55
Grafico 70: Pensioni erogate nel Comune di Cascina per classi di età (Anno 2005)	57
Grafico 71: Incidenza percentuale dei pensionati sulla popolazione totale per sesso (Anno 2005)	57
Grafico 72: Confronto delle pensioni erogate dall' INPS di Pisa per classi di età (Anno 2005)	58
Grafico 73: Incidenza percentuale dei pensionati sulla popolazione totale (Anno 2001 - 2005)	58
Grafico 74: Differenza percentuale dei pensionati nell'Area Pisana (2004 - 2005)	59
Grafico 75: Popolazione anziana per sesso e classe di età nel Comune di Cascina all'1/1/2005.....	61
Grafico 76: Incidenza percentuale della popolazione anziana sulla popolazione totale nell'Area Pisana all'1/1/2005.....	61
Grafico 77: Andamento del voto di Maturità per Scuola nel Comune di Cascina (A.S. 2004 / 2005)	67
Grafico 78: Grado di istruzione nella Provincia di Pisa per sesso - Censimento 2001	70
Grafico 79: Grado di istruzione nel Comune di Cascina per sesso - Censimento 2001	71

Grafico 80: Indice di non conseguimento della Scuola dell'Obbligo (15 - 52 anni) per sesso - Censimento 2001.....	72
Grafico 81: Popolazione residente di 15 e più per sesso e condizione professionale nel Comune di Cascina - Censimento 2001	73
Grafico 82: Popolazione residente di 15 e più per sesso e condizione professionale nell'Area Pisana - Censimento 2001	74
Grafico 83: Occupati per sesso ed attività economica nel Comune di Cascina - Censimento 2001	76
Grafico 84: Occupati per sesso ed attività economica nell'Area Pisana - Censimento 2001	76
Grafico 85: Occupati per attività economica nell'Area Pisana - Popolazione maschile - Censimento 2001	78
Grafico 86: Occupati per classe di età ed attività economica nel Comune di Cascina - Popolazione maschile - Censimento 2001	78
Grafico 87: Occupati per attività economica nell'Area Pisana - Popolazione femminile - Censimento 2001	80
Grafico 88: Occupati per classe di età ed attività economica nel Comune di Cascina - Popolazione femminile - Censimento 2001	80
Grafico 89: Tasso di attività e di occupazione nell'Area Pisana - Censimento 2001	81
Grafico 90: Tasso di disoccupazione e di disoccupazione giovanile nell'Area Pisana - Censimento 2001.....	82
Grafico 91: Numero medio di autoveicoli per ogni abitante nell'Area Pisana (Parco veicolare al 31/12/2005).....	84
Grafico 92: Numero medio di autoveicoli per ogni abitante in Toscana (Parco veicolare al 31/12/2005)	85
Grafico 93: Parco veicolare nel Comune di Cascina per categoria al 31/12/2005	87
Grafico 94: Parco veicolare nel Comune di Cascina per alimentazione al 31/12/2005	87
Grafico 95: Variazione percentuale delle immatricolazioni nel Comune di Cascina dal 2002 al 2005	89
Grafico 96: Distribuzione per strada delle violazioni al Codice della Strada nel Comune di Cascina anno 2003	90
Grafico 97: Distribuzione per strada delle violazioni al Codice della Strada nel Comune di Cascina anno 2004	91
Grafico 98: Distribuzione per strada delle violazioni al Codice della Strada nel Comune di Cascina anno 2005	92
Grafico 99: Andamento dei sinistri stradali nel Comune di Cascina per anno (2002 - 2005)	94
Grafico 100: Incidenza percentuale dei sinistri con feriti e morti per anno (2002 - 2005).....	94
Grafico 101: Variazione percentuale dell'attività della Polizia Municipale nel Comune di Cascina per anno (2003 - 2005)	95
Grafico 102: Variazione percentuale delle Unità Locali nel Comune di Cascina per settore di attività nel periodo 2002 - 2005	96
Grafico 103: Variazione percentuale delle Unità Locali nella Provincia di Pisa per settore di attività nel periodo 2002 - 2005	97
Grafico 104: Numero di mq di vendita per cittadino nel Comune di Cascina (2001 - 2005).....	99
Grafico 105: Numero di cittadini per esercizio di vendita nel Comune di Cascina (2001 - 2005).....	99
Grafico 106: Variazione percentuale del numero di esercizi commerciali nell'Area Pisana e nella Provincia di Pisa nel periodo 2002 - 2005 .	101
Grafico 107: Variazione percentuale del numero di mq di vendita nell'Area Pisana e nella Provincia di Pisa nel periodo 2002 - 2005	101
Grafico 108: Numero di mq di vendita per cittadino nell'Area Pisana e nella Provincia di Pisa (2005)	102
Grafico 109: Numero di cittadini per esercizio di vendita nell'Area Pisana e nella Provincia di Pisa (2005)	102
Grafico 110: Numero di mq di area di vendita per cittadino nella grande distribuzione (2005)	103
Grafico 111: Cognomi più frequenti tra la popolazione del Comune di Cascina al 31/12/2005.....	104
Grafico 112: Nomi maschili più frequenti tra la popolazione del Comune di Cascina al 31/12/2005.....	105
Grafico 113: Nomi femminili più frequenti tra la popolazione del Comune di Cascina al 31/12/2005	105
Grafico 114: Mese di nascita più frequente tra la popolazione del Comune di Cascina al 31/12/2005.....	106
Grafico 115: Compleanni più frequenti tra la popolazione del Comune di Cascina al 31/12/2005.....	106