

STATO ATTUALE

SCALA

1:100

LEGENDA:

PIANO TERRA:
servizi generoli di nucleo N1/2/3

mq. 6,00 verifica, tra il
s.l. 1,62 rapporto aere
mq. di illuminante e la
mq. di superficie del locale
1/8

② n. numero posti letto per stanza

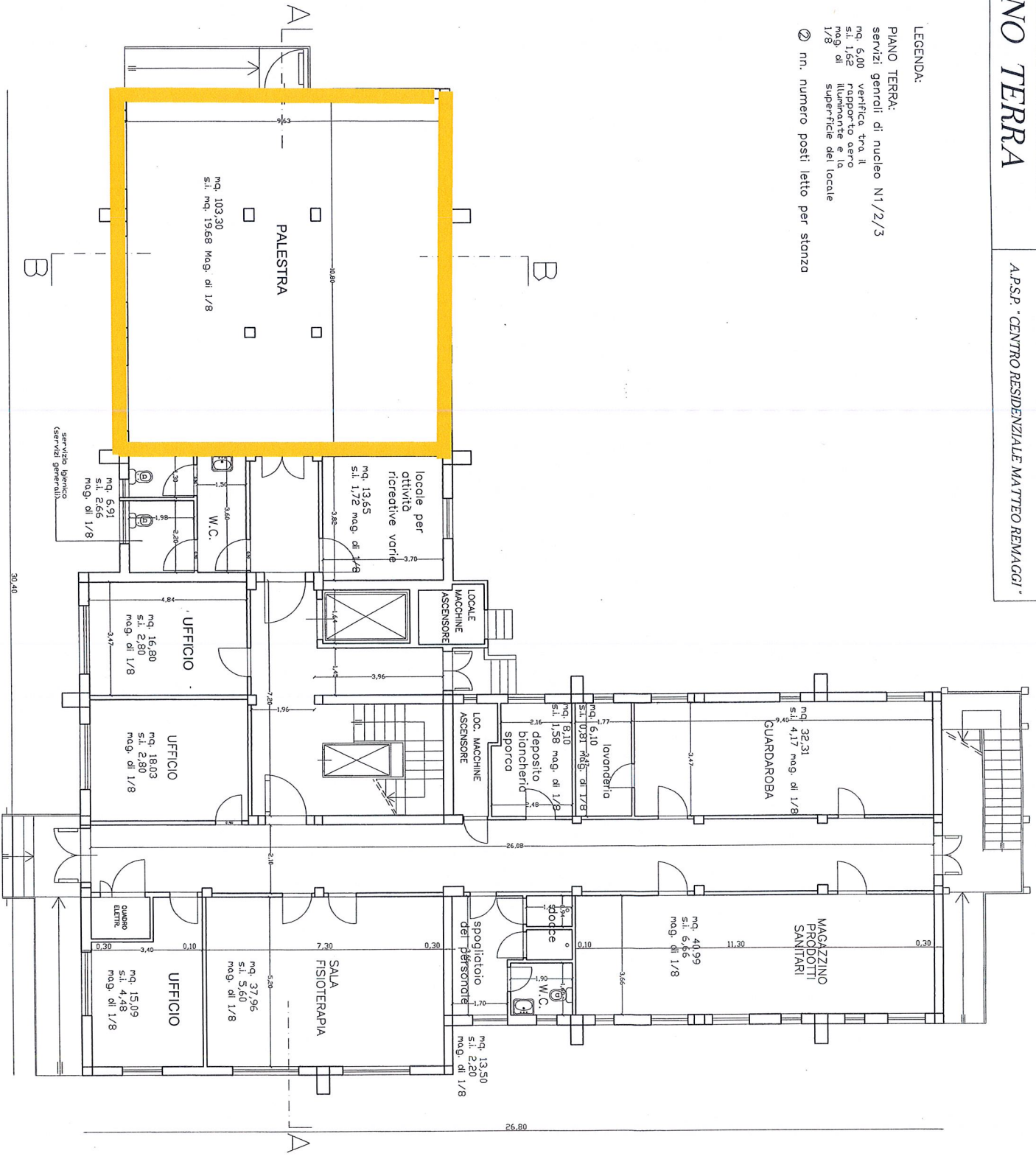

Questo disegno e' di proprieta' dell' Oliverio Studio. La riproduzione anche parziale e' vietata ai sensi delle norme vigenti.



EDIFICIO A - PIANTA PIANO

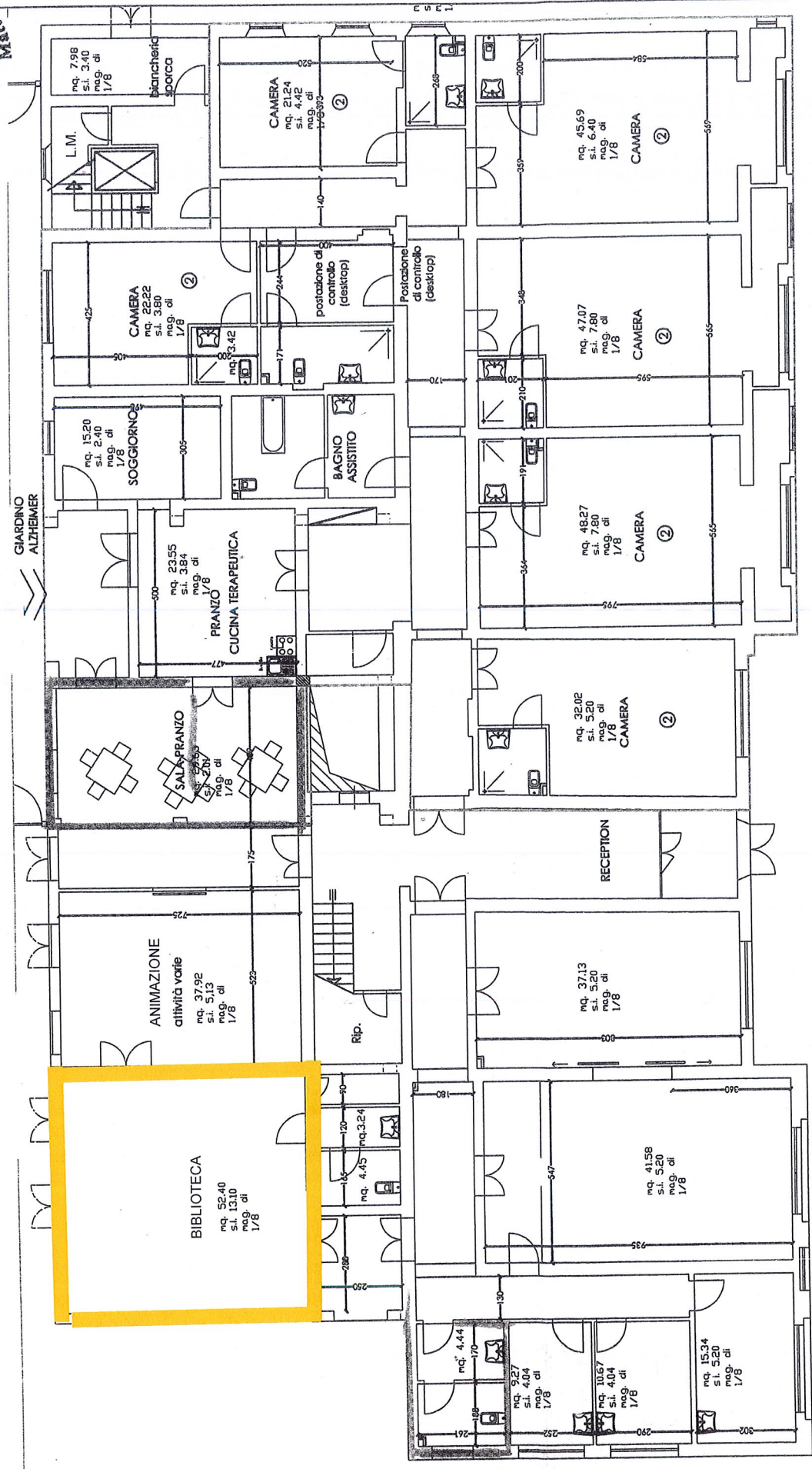

EDIFICIO A - PIANTA PIANO TERRA

REPARTO ADIBITO A PAZIENTI
AFFETTI DAL MORBO DI ALZHEIMER

mq. 4.91
s.i. 2.43
mag. di 1/8

mq. 9.27
s.i. 4.04
mag. di 1/8

mq. 10.67
s.i. 4.04
mag. di 1/8

mq. 4.44
s.i. 1.70
mag. di 1/8

COMANDO PROVINCIALE VVF DI PISA
 Pratica n° 13460

Località: San Lorenzo dei Corsi
 Proprietà: CENTRO RESIDENZIALE "MANTO REMAGGI"
AGGIORNAMENTO FINALE
ALTESAME PROGETTO APPROVATO
 CON NOTA n° Prot. 11995.04/09/2001
 e n° Prot. 13331 del 02.10.2006
PER ATTIVITA' (D.M. 16.02.82) n. 84

Disegnato da: **Adriano Tili & S.**
 Via S. Maria 10 - 55010 San Lorenzo dei Corsi (PI)
 R.U.P.: Dott. Ing. Stefano Boncini

Progetto: **Dott. Arch. Piero Lazzaroni - Architetto Associato**
 Via S. Maria 10 - 55010 San Lorenzo dei Corsi (PI)
 Dott. Arch. Roberto Nelli

Opera: **PLANIMETRIA GENERALE**
 Delineazione definitiva anticendio - scala 1:200

Gruppo 300
 Tavola
1

SIMBOLO	DESCRIZIONE
▬	Separazione sottotetto (S.T.)
▬	Separazione (S.E.)
▬	Interno
▬	Interno
▬	Sistemi di protezione antincendio
▬	Uffici deposito
▬	Uffici servizi e accessori
▬	Uffici servizi (S.V.)
▬	Autocarro (A.S.V.)
▬	Passaggio esterno antincendio
▬	Esistente (E)
▬	Proprietà di terzi
▬	Trasmissione di proprietà
▬	Trasmissione di proprietà
▬	Trasmissione di proprietà

